



# Υπουργείο Εργασίας, Κοινωνικής Ασφάλισης & Κοινωνικής Αλληλεγγύης



## ΕΝΙΑΙΟ ΣΥΣΤΗΜΑ ΕΛΕΓΧΟΥ & ΠΛΗΡΩΜΩΝ “ ΗΛΙΟΣ ”

Ποσοτική &  
Ποιοτική Ανάλυση  
Δεδομένων Ελέγχου &  
Πληρωμών  
Συντάξεων

Κατηγορία Συνταξιούχων	Μήνας 2014	Υπόλοιποι μήνες 2014	Μήνας 2014
Τραπεζ	1307.961	1.508.827	1.796.721
Φοιτητές	405.178	391.307	402.460
Αναπηρικοί	233.476	253.959	203.880
Ανασφάλιστοι Υπαλλήλων ΟΣΑ	35.326	31.094	31.000
Χωρίς Έσοδη Κατηγορία	1337	1.140	1.140
<b>ΣΥΝΟΛΟ</b>	<b>2.085.274</b>	<b>2.696.327</b>	<b>2.940.001</b>

Κατηγορία Συνταξιούχων	Μήνας 2014	Υπόλοιποι μήνες 2014	Μήνας 2014
Τραπεζ	34.477	183	4.850
Φοιτητές	453	0	43
Αναπηρικοί	44.530	4.191	22.338
Ανασφάλιστοι Υπαλλήλων ΟΣΑ	208.974	31.237	117.577
Χωρίς Έσοδη Κατηγορία	27.311	3.931	21.712
Συνταξιούχοι με οικογενειακό συντάξιμο	147.498	23.624	77.891
Συνταξιούχοι με σύνταξη αναπηρίας	9.578	3.051	16.357
Συνταξιούχοι με σύνταξη παλαιών ασφαλισμένων	373	72	584

### ΜΗΝΙΑΙΑ ΑΠΕΙΚΟΝΙΣΗ ΣΥΝΤΑΞΙΟΔΟΤΙΚΩΝ ΠΑΡΟΧΩΝ

ΣΕΠΤΕΜΒΡΙΟΣ 2017

# Περιεχόμενα

1. Εισαγωγή .....	3
2. Ποσοτική & Ποιοτική Ανάλυση Δεδομένων Ελέγχου & Πληρωμών Συντάξεων .....	5
2.1 Κατανομή Συνταξιούχων ανά Φύλο .....	5
2.2 Κατανομή Συνταξιούχων ανά Ηλικία .....	12
2.3 Ροές Συντάξεων ανά Φορέα Κοινωνικής Ασφάλισης.....	16
2.4 Ανάλυση Συντάξεων ανά Κατηγορία και κλίμακα ποσού.....	26
2.5 Συνταξιοδοτική Δαπάνη ΕΦΚΑ, ΕΤΕΑΕΠ & Μερισμάτων.....	28
2.6 Γεωγραφική κατανομή συντάξεων .....	30
ΠΑΡΑΡΤΗΜΑ –ΠΙΝΑΚΕΣ .....	32
Α. Κατανομή Συντάξεων ανά ταμείο και κατηγορία .....	33
Β. Κατανομή συντάξεων ανά νομό.....	37
Γ. Κατανομή συντάξεων ανά υπηκοότητα .....	39

## 1. Εισαγωγή

Η παρούσα έκθεση περιλαμβάνει στατιστικά στοιχεία των συντάξεων που χορηγήθηκαν κατά το μήνα Σεπτέμβριο 2017.

Επισημαίνεται ότι, η μεθοδολογία για τη δημοσιονομική απεικόνιση των δεδομένων, εφεξής περιλαμβάνει τις κρατήσεις φόρου και τις κρατήσεις υπέρ υγείας και ΑΚΑΓΕ ώστε τα στοιχεία αυτά να είναι συμβατά με τις δημοσιονομικές αναφορές. Η παροχή ΕΚΑΣ εμφανίζεται διακριτά.

Οι προηγούμενες απεικονίσεις των δημοσιονομικών δεδομένων στο σύστημα «ΗΛΙΟΣ», δεν περιελάμβαναν τις κρατήσεις υπέρ υγείας και ΑΚΑΓΕ και τούτο είχε ως αποτέλεσμα να μην εμφανίζεται η πραγματική συνταξιοδοτική δαπάνη. Έτσι, ο νέος τρόπος απεικόνισης περιλαμβάνει το σύνολο της δημοσιονομικής δαπάνης για τις μεικτές καταβαλλόμενες συντάξεις.

Οι ακόλουθοι δυο πίνακες υπό την ενδεικτική αρίθμηση 1 και 2 αποτυπώνουν τη συνταξιοδοτική δαπάνη σύμφωνα με την προϊσχύουσα μεθοδολογία και παρατίθενται αποκλειστικά και μόνο για την διευκόλυνση των ερευνητών και την πιστοποίηση της ακρίβειας των στοιχείων.

### Απεικόνιση συνταξιοδοτικής δαπάνης με προϊσχύουσα μεθοδολογία

	Κατηγορία Συνταξιούχων	Πλήθος Συνταξιούχων	Μηνιαίο Ποσό(€)	Μέσο Εισόδημα από συντάξεις(€)	Δαπάνη ΕΚΑΣ(€)	Κρατήσεις Υπέρ Υγείας(€)
ΣΕΠΤΕΜΒΡΙΟΣ 2017	Γήρατος	1.950.937	1.883.561.359	965,46	9.204.925	110.902.032
	Θανάτου	393.041	259.601.116	660,49	13.991.207	14.512.758
	Αναπηρίας	221.019	138.271.768	625,61	1.928.886	7.783.407
	Ανασφάλιστων Υπερηλίκων ΟΓΑ	27.578	9.936.270	360,30	0	595.833
	Λοιπά	4.758	1.899.221	399,16	0	74.670
	<b>ΣΥΝΟΛΟ</b>	<b>2.597.333</b>	<b>2.293.269.735</b>		<b>25.125.018</b>	<b>133.868.699</b>
ΑΥΓΟΥΣΤΟΣ 2017	Γήρατος	1.951.203	1.884.013.820	965,57	9.210.081	111.020.618
	Θανάτου	395.547	260.967.487	659,76	14.088.927	14.604.219
	Αναπηρίας	221.216	138.405.426	625,66	1.923.079	7.792.688
	Ανασφάλιστων Υπερηλίκων ΟΓΑ	27.707	9.981.930	360,27	0	598.591
	Λοιπά	4.434	1.843.546	415,78	0	74.220
	<b>ΣΥΝΟΛΟ</b>	<b>2.600.107</b>	<b>2.295.212.210</b>		<b>25.222.086</b>	<b>134.090.336</b>
ΙΟΥΛΙΟΣ 2017	Γήρατος	1.954.820	1.885.376.006	964,48	9.236.636	111.095.476
	Θανάτου	396.455	261.500.603	659,60	14.080.293	14.636.535
	Αναπηρίας	222.127	138.947.819	625,53	1.910.569	7.823.771
	Ανασφάλιστων	27.846	10.031.953	360,27	0	601.650

Υπερηλίκων ΟΓΑ					
Λοιπά	4.043	1.760.811	435,52	0	72.691
<b>ΣΥΝΟΛΟ</b>	<b>2.605.291</b>	<b>2.297.617.192</b>		<b>25.227.498</b>	<b>134.230.122</b>

**Πίνακας 1:** Πλήθος Συνταξιούχων ανά κατηγορία σύνταξης & μηνιαία δαπάνη προ φόρου, συμπεριλαμβανομένης της κράτησης υπέρ υγείας και της παροχής ΕΚΑΣ ενώ έχει αφαιρεθεί το ΑΚΑΓΕ. Από την επεξεργασία των στοιχείων των συντάξεων του Σεπτεμβρίου 2017 προκύπτει ότι ο αριθμός των συνταξιούχων της χώρας ανέρχεται σε **2.597.333** και η μηνιαία δαπάνη που καταβλήθηκε ανήλθε σε **2.293.269.735€**.

Κατηγορία Συνταξιούχων	Σεπτέμβριος 2017		Αύγουστος 2017		Ιούλιος 2017	
	Πλήθος Συνταξιούχων	Μηνιαίο Ποσό(€)	Πλήθος Συνταξιούχων	Μηνιαίο Ποσό(€)	Πλήθος Συνταξιούχων	Μηνιαίο Ποσό(€)
Γήρατος	1.950.937	1.763.454.402	1.951.203	1.763.783.121	1.954.820	1.765.043.894
Θανάτου	393.041	231.097.151	395.547	232.274.342	396.455	232.783.775
Αναπηρίας	221.019	128.559.475	221.216	128.689.660	222.127	129.213.479
Ανασφάλιστων Υπερηλίκων ΟΓΑ	27.578	9.340.437	27.707	9.383.339	27.846	9.430.303
Λοιπά	4.758	1.824.551	4.434	1.769.326	4.043	1.688.120
<b>ΣΥΝΟΛΟ</b>	<b>2.597.333</b>	<b>2.134.276.017</b>	<b>2.600.107</b>	<b>2.135.899.788</b>	<b>2.605.291</b>	<b>2.138.159.572</b>

**Πίνακας 2:** Πλήθος Συνταξιούχων ανά κατηγορία σύνταξης & μηνιαία δαπάνη προ φόρου, αφαιρουμένης της κράτησης υπέρ υγείας, του ΑΚΑΓΕ και της παροχής ΕΚΑΣ.

Στον ακόλουθο Πίνακα με αριθμό 3 παρουσιάζεται η κατανομή των δικαιούχων ΕΚΑΣ ανά εύρος καταβαλλόμενου ποσού, η μηνιαία δαπάνη και ο μέσος όρος ΕΚΑΣ. Παρατηρείται ότι το πλήθος ανέρχεται σε 235.552 δικαιούχους και η συνολική δαπάνη για το ΕΚΑΣ σε 25.125.018,41 ευρώ.

Εύρος ποσού(€)	Πλήθος δικαιούχων ΕΚΑΣ	Μηνιαίο Ποσό ΕΚΑΣ(€)	Μέσος Όρος ΕΚΑΣ (€)
0- 30	1.154	31.102,52	26,95
30- 60	10.500	580.019,60	55,24
60- 90	35.394	2.835.973,53	80,13
90- 120	188.500	21.677.079,43	115
120- 150	0		
150- 180	1	153,33	153,33
180- 210	0		
210- 240	3	690,00	230
<b>ΣΥΝΟΛΟ</b>	<b>235.552</b>	<b>25.125.018,41</b>	

**Πίνακας 3:** Πλήθος Δικαιούχων ΕΚΑΣ ανά εύρος ποσού και μηνιαία δαπάνη ΕΚΑΣ

## 2. Ποσοτική & Ποιοτική Ανάλυση Δεδομένων Ελέγχου & Πληρωμών Συντάξεων

---

### 2.1 Κατανομή Συνταξιούχων ανά Φύλο

Αναλύοντας τα δεδομένα των συνταξιοδοτικών παροχών (ανδρών και γυναικών) σε κλίμακες, προκύπτει ότι οι άνδρες συνταξιούχοι είναι περισσότεροι σε σχέση με τις γυναίκες και λαμβάνουν κατά μέσο όρο υψηλότερα ποσά σύνταξης. Στους πίνακες 4 και 5 και 6 που ακολουθούν κατανέμονται συντάξεις ανά κατηγορία (γήρατος, θανάτου κτλ.) και εύρος ποσού το σύνολο των δικαιούχων (ανδρών και γυναικών) αλλά και ξεχωριστά για άνδρες και γυναίκες. Στην κατηγορία γήρατος περιλαμβάνονται και οι συντάξεις ανασφάλιστων υπερηλίκων του ΟΓΑ. **Επισημαίνεται ότι, τα στοιχεία της συνταξιοδοτικής δαπάνης που παρουσιάζονται από εδώ και στο εξής, περιλαμβάνουν τις κρατήσεις φόρου και τις κρατήσεις υπέρ υγείας και ΑΚΑΓΕ ενώ δεν περιλαμβάνουν την παροχή ΕΚΑΣ.**

Διαστρωμάτωση Συνταξιούχων Ανδρών & Γυναικών												
Εύρος Ποσού	Γήρατος			Θανάτου			Αναπηρικές			Λοιπές		
	Πλήθος	Μ.Ο.(€)	Διάμεσος(€)	Πλήθος	Μ.Ο.(€)	Διάμεσος(€)	Πλήθος	Μ.Ο.(€)	Διάμεσος(€)	Πλήθος	Μ.Ο.(€)	Διάμεσος(€)
0,01-100	32.758	56,02	55,80	14.291	64,61	66,18	1.825	57,46	59,06	477	64,86	65,53
100,01-200	23.537	144,73	142,60	17.269	149,09	147,68	1.514	152,10	152,91	1475	151,6	149,92
200,01-300	14.026	246,76	245,56	14.284	249,14	247,46	3.887	261,00	260,25	339	225,24	216
300,01-400	139.754	367,64	360,00	57.886	349,36	341,00	50.867	361,90	360,00	873	360,67	360
400,01-500	218.728	456,07	457,70	60.104	443,72	438,16	46.761	457,50	466,78	0	0	
500,01-600	202.210	546,11	544,20	72.769	548,26	540,22	28.469	541,99	537,20	0	0	
600,01-700	174.164	647,86	647,37	30.899	644,29	641,10	25.341	643,77	641,67	1	671,4	671,4
700,01-800	132.863	747,67	747,20	24.579	747,17	746,56	18.687	758,52	770,77	1479	783,31	783,3
800,01-900	98.788	847,87	846,80	19.783	849,43	849,09	7.429	849,25	846,90	113	823,55	822,5
900,01-1.000	95.573	955,83	958,18	20.356	954,70	955,43	6.437	952,50	952,23	0	0	
1.000,01-1.500	492.122	1.262,11	1.300,00	50.733	1.195,29	1.176,65	26.073	1.162,79	1.143,30	1	1205,38	1205,38
1.500,01-2.000	271.932	1.695,15	1.676,85	8.439	1.669,40	1.628,23	2.929	1.691,87	1.669,01	0	0	
2.000,01-2.500	61.288	2.203,87	2.172,00	1.123	2.178,07	2.140,15	595	2.172,54	2.131,52	0	0	
2.500,01-3.000	12.343	2.705,79	2.689,01	284	2.716,17	2.698,45	168	2.729,95	2.719,14	0	0	
3.000,01-3.500	5.997	3.185,63	3.155,30	199	3.258,80	3.258,37	25	3.170,77	3.110,89	0	0	
3.500,01-4.000	1.168	3.701,29	3.679,82	27	3.638,15	3.604,50	6	3.738,21	3.701,96	0	0	
>4.000,01	1.264	4.504,51	4.429,25	16	4.504,17	4.343,24	6	5.337,92	4.641,71	0	0	
<b>ΣΥΝΟΛΟ</b>	<b>1.978.515</b>	<b>979,13</b>	<b>848,51</b>	<b>393.041</b>	<b>628,74</b>	<b>534,59</b>	<b>221.019</b>	<b>618,35</b>	<b>516,05</b>	<b>4758</b>	<b>399,16</b>	<b>360</b>

**Πίνακας 4:** Κατανομή συνταξιοδοτικής δαπάνης δικαιούχων ανδρών και γυναικών ανά εύρος ποσού. **Περιλαμβάνει τις κρατήσεις φόρου και τις κρατήσεις υπέρ υγείας και ΑΚΑΓΕ ενώ δεν περιλαμβάνει την παροχή ΕΚΑΣ.**

Διαστρωμάτωση Συνταξιούχων Ανδρών												
Εύρος Ποσού	Γήρατος			Θανάτου			Αναπηρικές			Λοιπές		
	Πλήθος	Μ.Ο.(€)	Διάμεσος(€)	Πλήθος	Μ.Ο.(€)	Διάμεσος(€)	Πλήθος	Μ.Ο.(€)	Διάμεσος(€)	Πλήθος	Μ.Ο.(€)	Διάμεσος(€)
0,01-100	19.198	54,36	52,96	2.713	70,09	75,03	1.301	56,95	58,15	229	64,1	65,53
100,01-200	11.274	142,64	139,35	4.972	148,35	146,86	987	149,51	148,62	499	151,99	149,92
200,01-300	5.745	246,03	244,80	3.318	248,30	248,14	2.291	263,75	272,15	136	224,19	216
300,01-400	41.477	370,20	369,45	3.962	358,07	360,00	23.603	362,27	360,00	365	361,11	360
400,01-500	78.681	453,80	457,70	3.786	442,74	438,16	25.584	455,55	463,63	0	0	
500,01-600	71.747	547,94	546,90	2.567	544,42	534,31	18.139	543,42	537,80	0	0	
600,01-700	77.634	649,31	650,15	1.361	645,70	644,70	18.859	645,43	643,74	1	671,4	671,4
700,01-800	73.352	748,48	748,71	1.040	748,73	749,42	12.832	755,23	762,74	792	783,32	783,3
800,01-900	53.206	847,51	846,11	944	851,38	853,44	6.071	849,46	847,69	65	824,32	822,5
900,01-1.000	48.780	955,43	957,41	871	955,15	956,89	5.502	953,24	953,53	0	0	
1.000,01-1.500	313.349	1.272,82	1.300,00	2.134	1.183,56	1.160,39	18.626	1.177,55	1.149,93	1	1205,38	1205,38
1.500,01-2.000	204.656	1.699,95	1.684,59	339	1.676,85	1.648,04	2.552	1.695,79	1.676,96	0	0	
2.000,01-2.500	50.757	2.205,85	2.172,49	76	2.189,18	2.176,10	517	2.175,03	2.139,48	0	0	
2.500,01-3.000	8.812	2.698,38	2.679,07	25	2.693,46	2.680,78	148	2.724,54	2.707,68	0	0	
3.000,01-3.500	4.146	3.182,18	3.152,33	8	3.171,37	3.182,78	22	3.177,44	3.116,25	0	0	
3.500,01-4.000	687	3.694,71	3.669,55	5	3.743,32	3.744,66	5	3.780,89	3.705,67	0	0	
>4.000,01	940	4.505,89	4.454,38	3	4.504,38	4.190,35	6	5.337,92	4.641,71	0	0	
<b>ΣΥΝΟΛΟ</b>	<b>1.064.441</b>	<b>1.121,62</b>	<b>1.098,87</b>	<b>28.124</b>	<b>459,49</b>	<b>391,20</b>	<b>137.045</b>	<b>664,47</b>	<b>573,29</b>	<b>2088</b>	<b>444,76</b>	<b>360</b>

**Πίνακας 5:** Κατανομή συνταξιοδοτικής δαπάνης δικαιούχων ανδρών ανά εύρος ποσού. **Περιλαμβάνει τις κρατήσεις φόρου και τις κρατήσεις υπέρ υγείας και ΑΚΑΓΕ ενώ δεν περιλαμβάνει την παροχή ΕΚΑΣ.**

Διαστρωμάτωση Συνταξιούχων Γυναικών												
Εύρος Ποσού	Γήρατος			Θανάτου			Αναπηρικές			Λοιπές		
	Πλήθος	Μ.Ο.(€)	Διάμεσος(€)	Πλήθος	Μ.Ο.(€)	Διάμεσος(€)	Πλήθος	Μ.Ο.(€)	Διάμεσος(€)	Πλήθος	Μ.Ο.(€)	Διάμεσος(€)
0,01-100	13.560	58,37	58,29	11.578	63,33	65,56	524	58,73	61,80	248	65,55	65,53
100,01-200	12.263	146,66	144,01	12.297	149,39	148,12	527	156,95	160,97	976	151,4	149,92
200,01-300	8.281	247,26	246,29	10.966	249,40	247,31	1.596	257,05	247,61	203	225,94	216
300,01-400	98.277	366,56	360,00	53.924	348,72	341,00	27.264	361,58	360,00	508	360,35	360
400,01-500	140.047	457,35	458,11	56.318	443,79	438,16	21.177	459,86	468,25	0	0	
500,01-600	130.463	545,10	543,05	70.202	548,40	540,53	10.330	539,49	536,33	0	0	
600,01-700	96.530	646,69	645,37	29.538	644,22	640,91	6.482	638,93	635,77	0	0	
700,01-800	59.511	746,68	745,05	23.539	747,10	746,35	5.855	765,73	783,30	687	783,3	783,3
800,01-900	45.582	848,29	847,60	18.839	849,33	849,08	1.358	848,28	845,50	48	822,5	822,5
900,01-1.000	46.793	956,25	958,95	19.485	954,68	955,37	935	948,19	946,28	0	0	
1.000,01-1.500	178.773	1.243,35	1.257,28	48.599	1.195,80	1.177,80	7.447	1.125,87	1.098,25	0	0	
1.500,01-2.000	67.276	1.680,54	1.657,82	8.100	1.669,08	1.628,23	377	1.665,34	1.624,13	0	0	
2.000,01-2.500	10.531	2.194,31	2.165,51	1.047	2.177,26	2.138,77	78	2.155,99	2.091,76	0	0	
2.500,01-3.000	3.531	2.724,29	2.714,60	259	2.718,36	2.704,52	20	2.770,03	2.786,38	0	0	
3.000,01-3.500	1.851	3.193,37	3.163,89	191	3.262,46	3.276,66	3	3.121,84	3.062,29	0	0	
3.500,01-4.000	481	3.710,70	3.699,71	22	3.614,24	3.590,08	1	3.524,78	3.524,78	0	0	
>4.000,01	324	4.500,49	4.329,22	13	4.504,12	4.348,42	0	0,00		0	0	
<b>ΣΥΝΟΛΟ</b>	<b>914.074</b>	<b>813,19</b>	<b>652,15</b>	<b>364.917</b>	<b>641,78</b>	<b>544,43</b>	<b>83.974</b>	<b>543,09</b>	<b>476,75</b>	<b>2670</b>	<b>363,5</b>	<b>221,92</b>

**Πίνακας 6:** Κατανομή συνταξιοδοτικής δαπάνης δικαιούχων γυναικών ανά εύρος ποσού. Περιλαμβάνει τις κρατήσεις φόρου και τις κρατήσεις υπέρ υγείας και ΑΚΑΓΕ ενώ δεν περιλαμβάνει την παροχή ΕΚΑΣ.



Στον Πίνακα 7 που ακολουθεί παρουσιάζονται αναλυτικά στοιχεία του πλήθους των κύριων και επικουρικών συντάξεων καθώς και των μερισμάτων που λαμβάνουν οι συνταξιούχοι. Από την κατανομή του πλήθους των συντάξεων ανά συνταξιούχο παρατηρείται πως 1.225.556 συνταξιούχοι λαμβάνουν 1 μόνο σύνταξη, 941.773 λαμβάνουν 2 συντάξεις και 345.849 συνταξιούχοι λαμβάνουν 3 συντάξεις ενώ πολύ περιορισμένος αριθμός λαμβάνει πάνω από 7 συντάξεις.

Αριθμός Καταβαλλόμενων Συντάξεων	Κύριες Συντάξεις	Επικουρικές Συντάξεις	Μερίσματα	Λοιπές Συντάξεις	Πλήθος
10	4	4	2	0	2
10	3	3	4	0	1
9	5	2	2	0	1
9	4	1	4	0	1
9	4	2	2	1	1
9	4	2	3	0	2
9	4	3	2	0	5
9	3	2	4	0	1
8	6	2	0	0	1
8	5	2	1	0	3
8	5	3	0	0	1
8	4	1	3	0	1
8	4	2	2	0	31
8	4	3	1	0	4
8	3	1	4	0	2
8	3	2	1	2	1
8	3	2	3	0	4
8	3	3	2	0	11
8	2	1	5	0	1
8	2	4	2	0	3
7	5	1	1	0	1
7	5	2	0	0	2
7	4	0	3	0	2
7	4	1	2	0	42
7	4	2	1	0	69
7	4	3	0	0	4
7	3	0	4	0	4
7	3	1	3	0	45
7	3	2	1	1	1
7	3	2	2	0	172
7	3	3	1	0	57
7	3	4	0	0	4
7	2	1	4	0	5
7	2	2	3	0	1
7	2	3	2	0	9

Αριθμός Καταβαλλόμενων Συντάξεων	Κύριες Συντάξεις	Επικουρικές Συντάξεις	Μερίσματα	Λοιπές Συντάξεις	Πλήθος
7	2	4	1	0	1
6	5	1	0	0	2
6	4	0	2	0	18
6	4	1	1	0	95
6	4	2	0	0	125
6	3	0	2	1	1
6	3	0	3	0	20
6	3	1	1	1	3
6	3	1	2	0	359
6	3	2	1	0	743
6	3	3	0	0	61
6	2	0	4	0	16
6	2	1	2	1	1
6	2	1	3	0	351
6	2	2	1	1	3
6	2	2	2	0	3.168
6	2	3	0	1	1
6	2	3	1	0	59
6	2	4	0	0	1
6	1	1	4	0	1
6	1	3	2	0	2
5	5	0	0	0	1
5	4	0	1	0	20
5	4	1	0	0	166
5	3	0	1	1	1
5	3	0	2	0	163
5	3	1	0	1	10
5	3	1	1	0	1.156
5	3	2	0	0	1.505
5	2	0	1	2	2
5	2	0	2	1	4
5	2	0	3	0	123
5	2	1	0	2	6
5	2	1	1	1	66
5	2	1	2	0	3.089
5	2	2	0	1	14
5	2	2	1	0	7.817
5	2	3	0	0	104
5	1	0	2	2	1
5	1	0	4	0	14
5	1	1	0	3	3

Αριθμός Καταβαλλόμενων Συντάξεων	Κύριες Συντάξεις	Επικουρικές Συντάξεις	Μερίσματα	Λοιπές Συντάξεις	Πλήθος
5	1	1	1	2	1
5	1	1	2	1	2
5	1	1	3	0	142
5	1	2	1	1	1
5	1	2	2	0	80
5	1	3	1	0	3
4	4	0	0	0	72
4	3	0	0	1	5
4	3	0	1	0	367
4	3	1	0	0	3.033
4	2	0	0	2	35
4	2	0	1	1	12
4	2	0	2	0	2.307
4	2	1	0	1	226
4	2	1	1	0	21.204
4	2	2	0	0	34.638
4	1	0	0	3	9
4	1	0	2	1	3
4	1	0	3	0	120
4	1	1	0	2	50
4	1	1	1	1	1
4	1	1	2	0	1.353
4	1	2	0	1	3
4	1	2	1	0	685
4	1	3	0	0	8
4	0	0	2	2	1
4	0	1	3	0	1
4	0	2	2	0	2
3	3	0	0	0	2.253
3	2	0	0	1	231
3	2	0	1	0	6.658
3	2	1	0	0	88.683
3	1	0	0	2	115
3	1	0	1	1	5
3	1	0	2	0	36.353
3	1	1	0	1	824
3	1	1	1	0	209.470
3	1	2	0	0	1.237
3	0	0	1	2	2
3	0	0	3	0	1
3	0	1	0	2	1

Αριθμός Καταβαλλόμενων Συντάξεων	Κύριες Συντάξεις	Επικουρικές Συντάξεις	Μερίσματα	Λοιπές Συντάξεις	Πλήθος
3	0	1	2	0	9
3	0	2	1	0	7
2	2	0	0	0	82.739
2	1	0	0	1	3.263
2	1	0	1	0	57.891
2	1	1	0	0	791.609
2	0	0	0	2	4.988
2	0	0	2	0	876
2	0	1	0	1	2
2	0	1	1	0	311
2	0	2	0	0	94
1	1	0	0	0	1.217.190
1	0	0	0	1	239
1	0	0	1	0	2.521
1	0	1	0	0	5606
					<b>2.597.333</b>

**Πίνακας 7:** Πλήθος συντάξεων (κύριων, επικουρικών και μερισμάτων) ανά συνταξιούχο

## 2.2 Κατανομή Συνταξιούχων ανά Ηλικία

Στους Πίνακες 8 και 9 που ακολουθούν αποτυπώνονται στοιχεία σχετικά με την ηλικιακή σύνθεση των συνταξιούχων ανδρών και γυναικών ανά κατηγορία σύνταξης. Συνταξιούχοι ηλικίας μικρότερης των 25 ετών λαμβάνουν συντάξεις λόγω θανάτου ή αναπηρίας. Η πλειοψηφία των συνταξιούχων ανδρών είναι ηλικίας μεταξύ 66-70 (σε ποσοστό 18,4%) ενώ των συνταξιούχων γυναικών (σε ποσοστό 15,6 του συνόλου) είναι ηλικίας μεταξύ 76-80 ετών. Υπενθυμίζεται, ότι για τον υπολογισμό της συνταξιοδοτικής δαπάνης αθροίζονται στην κατηγορία σύνταξης γήρατος και όλες οι συντάξεις άλλων κατηγοριών (θανάτου, αναπηρίας) που ενδεχομένως λαμβάνει ένας συνταξιούχος.

Κατανομή Συνταξιούχων Ανδρών												
Ηλικία	Γήρατος			Θανάτου			Αναπηρίας			Λοιπές		
	Πλήθος	Μ.Ο.(€)	Διάμεσος(€)	Πλήθος	Μ.Ο.(€)	Διάμεσος(€)	Πλήθος	Μ.Ο.(€)	Διάμεσος(€)	Πλήθος	Μ.Ο.(€)	Διάμεσος(€)
<=25	0	0,00		12.545	310,45	259,36	1.466	741,86	783,30	234	786,22	783,30
26-50	8.445	1.388,28	1.416,93	4.011	487,52	396,58	17.829	626,10	524,24	503	775,90	783,30
51-55	19.038	1.462,02	1.461,40	2.003	505,53	438,15	11.038	667,52	566,73	61	774,96	783,30
56-60	52.716	1.492,94	1.486,54	2.260	554,55	461,29	17.146	705,41	601,31	35	775,47	783,30
61-65	148.319	1.374,82	1.386,00	2.113	578,67	486,84	20.860	718,63	621,99	21	787,03	783,30
66-70	204.917	1.268,28	1.300,00	1.417	674,15	547,75	20.562	698,65	608,71	523	265,18	360,00
71-75	203.474	1.101,07	1.045,07	1.038	741,24	638,57	17.189	661,67	585,88	273	208,72	170,49
76-80	176.410	974,50	833,93	829	709,83	650,82	13.662	615,48	532,79	243	147,66	149,18
81-85	144.689	891,43	704,97	872	685,53	642,17	9.840	597,96	510,50	127	161,03	139,64
86-90	78.923	813,93	623,21	667	675,17	628,68	5.132	588,22	486,91	62	172,65	139,64
91-95	23.057	822,97	605,80	291	612,87	556,13	1.858	573,76	486,84	4	145,99	149,92
>95	4.063	811,78	588,37	75	580,15	561,35	459	523,32	486,84	2	91,99	91,99
Απροσδιόριστη	390	1.008,50	902,89	3	290,65	184,51	4	543,95	694,49	0	0,00	
<b>ΣΥΝΟΛΟ</b>	<b>1.064.441</b>	<b>1.122</b>	<b>1.099</b>	<b>28.124</b>	<b>459,49</b>	<b>391,20</b>	<b>137.045</b>	<b>664,47</b>	<b>573,29</b>	<b>2.088</b>	<b>444,76</b>	<b>360,00</b>

**Πίνακας 8:** Κατανομή Συνταξιούχων Ανδρών και μεικτού εισοδήματος από συντάξεις ανά Ηλικία και Κατηγορία Σύνταξης

Κατανομή Συνταξιούχων Γυναικών												
Ηλικία	Γήρατος			Θανάτου			Αναπηρίας			Λοιπές		
	Πλήθος	Μ.Ο.(€)	Διάμεσος(€)	Πλήθος	Μ.Ο.(€)	Διάμεσος(€)	Πλήθος	Μ.Ο.(€)	Διάμεσος(€)	Πλήθος	Μ.Ο.(€)	Διάμεσος(€)
<=25	0	0,00		12.473	322,29	275,18	1.033	747,12	783,30	163	784,98	783,30
26-50	4.979	1.140,24	1.107,27	21.186	452,23	416,87	10.130	613,68	504,55	320	782,94	783,30
51-55	29.666	988,67	989,52	15.613	550,00	529,05	6.163	608,53	493,62	67	772,19	783,30
56-60	69.267	1.076,10	1.061,87	24.545	614,81	559,04	8.727	587,66	486,84	52	778,03	783,30
61-65	107.956	1.081,07	1.042,46	31.527	632,45	565,42	10.377	560,54	486,40	49	786,50	783,30
66-70	145.297	912,66	759,42	36.224	688,76	586,65	11.169	535,47	484,95	860	277,21	344,57
71-75	158.010	769,97	610,45	42.011	705,36	585,28	10.609	513,86	484,45	412	219,91	160,21
76-80	150.859	703,54	574,25	52.121	687,30	562,11	10.247	488,15	448,00	331	174,62	149,92
81-85	136.232	650,35	527,00	59.667	674,13	548,21	8.104	477,53	386,20	242	182,48	149,92
86-90	78.988	611,56	430,54	45.582	667,08	531,23	4.575	488,37	360,00	133	173,99	154,29
91-95	26.564	604,01	382,40	19.076	665,23	530,34	2.293	482,33	360,00	33	178,30	149,92
>95	6.013	582,96	360,00	4.862	666,06	530,33	546	506,71	360,00	8	167,95	160,21
Απροσδιόριστη	243	840,46	722,46	30	550,70	534,98	1	66,51	66,51	0	0,00	
<b>ΣΥΝΟΛΟ</b>	<b>914.074</b>	<b>813</b>	<b>652</b>	<b>364.917</b>	<b>641,78</b>	<b>544,43</b>	<b>83.974</b>	<b>543,09</b>	<b>476,75</b>	<b>2.670</b>	<b>363,50</b>	<b>221,92</b>

**Πίνακας 9:** Κατανομή Συνταξιούχων Γυναικών και μεικτού εισοδήματος από συντάξεις ανά ηλικία και κατηγορία σύνταξης

Στον Πίνακα 10 και το διάγραμμα 1 παρουσιάζονται αναλυτικά στοιχεία σχετικά με την κατανομή των συνταξιούχων και της συνταξιοδοτικής δαπάνης ανά ηλικία. Παρατηρείται, πως το 26% των συνταξιούχων είναι ηλικίας άνω των 81 ετών, το 32% κυμαίνεται μεταξύ 71 και 80 ετών, το 38% μεταξύ 51 έως 70 ετών ενώ μόλις το 1% είναι συνταξιούχοι ηλικίας μικρότερης των 25 ετών. Συνταξιούχοι ηλικίας μεταξύ 56-65 ετών λαμβάνουν τα υψηλότερα ποσά σύνταξης.

Ηλικία	Πλήθος Συνταξιούχων	Μηνιαίο Ποσό (€)	Μέσος Όρος (€)
<=25	27.914	10.085.811,11 €	361,32
26-50	67.403	46.957.614,59 €	696,67
51-55	83.649	77.981.018,60 €	932,24
56-60	174.748	186.875.154,83 €	1069,4
61-65	321.222	362.644.115,05 €	1128,95
66-70	420.969	439.126.258,48 €	1043,13
71-75	433.016	393.076.965,17 €	907,77
76-80	404.702	327.962.436,68 €	810,38
81-85	359.773	268.218.222,51 €	745,52
86-90	214.062	148.688.434,53 €	694,6
91-95	73.176	50.066.720,50 €	684,2
>95	16.028	10.603.852,14 €	661,58
Απροσδιόριστη	671	617.179,24 €	919,79
<b>ΣΥΝΟΛΟ</b>	<b>2.597.333</b>	<b>2.322.903.783,43 €</b>	<b>894,34</b>

**Πίνακας 10:** Πλήθος Συνταξιούχων και μέσος όρος συνταξιοδοτικής δαπάνης ανά Ηλικία

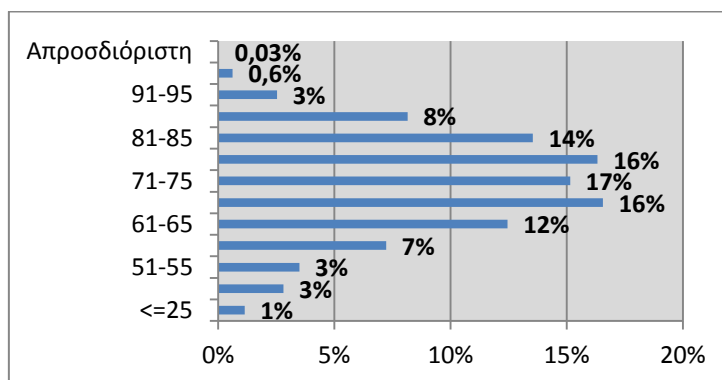

**Διάγραμμα 1:** Ποσοστιαία Κατανομή Συνταξιούχων ανά Ηλικία

### 2.3 Ροές Συντάξεων ανά Φορέα Κοινωνικής Ασφάλισης

Στους πίνακες 11, 12 και 13 αποτυπώνεται η μηνιαία εισροή νέων συντάξεων με οριστική απόφαση συνταξιοδότησης, τροποποιητική και με προσωρινή απόφαση συνταξιοδότησης αντίστοιχα και η δαπάνη για την καταβολή των αναδρομικών και του ποσού των συντάξεων ανά φορέα κοινωνικής ασφάλισης. Επισημαίνεται ότι υπάρχει χρονική υστέρηση μεταξύ της έκδοσης των αποφάσεων και της ένταξης στο σύστημα πληρωμών (δηλ. τα στοιχεία που αποτυπώνονται στην έκθεση του μηνός Σεπτεμβρίου αφορούν αποφάσεις που είχαν εκδοθεί τους προηγούμενους μήνες και εκκαθαρίστηκαν το Σεπτέμβριο). Σύμφωνα με τα στοιχεία του Σεπτεμβρίου, η συνολική δαπάνη των καταβαλλόμενων αναδρομικών στους νέους συνταξιούχους με οριστική απόφαση συνταξιοδότησης ανήλθε σε **53.629.274,56€** και η συνολική δαπάνη συντάξεων σε **4.111.287,59€** για την πληρωμή **8.714** συντάξεων. Αντίστοιχα, η συνολική δαπάνη των καταβαλλόμενων αναδρομικών στους νέους συνταξιούχους με τροποποιητική απόφαση συνταξιοδότησης ανέρχεται σε **5.704.449,17€** και η συνολική δαπάνη συντάξεων σε **1.001.411,59€** για την πληρωμή **1.231** τροποποιητικών συντάξεων. Επιπλέον, η συνολική δαπάνη των καταβαλλόμενων αναδρομικών στους νέους συνταξιούχους με προσωρινή απόφαση συνταξιοδότησης ανέρχεται σε **10.047.294,33€** και η συνολική δαπάνη συντάξεων σε **1.883.133,98€** για την πληρωμή **4.228** προσωρινών συντάξεων. Αναλυτικά στοιχεία ανά ταμείο και κατηγορία σύνταξης παρουσιάζονται στους Πίνακες 11, 12 και 13 που ακολουθούν.



Μήνας	Φορέας Κοινωνικής Ασφάλισης (Συντομογραφία)	Πλήθος Νέων Συνταξιούχων με Οριστική Απόφαση Συνταξιοδότησης				Σύνολο	Συνολικό Ποσό Δαπάνης Αναδρομικών (€)	Μ.Ο. Αναδρομικών (€)	Συνολικό Ποσό Δαπάνης Συντάξεων (€)	Μ.Ο. Σύνταξης (€)
		Γήρατος	Θανάτου	Αναπηρίας	Λοιπά					
ΣΕΠΤΕΜΒΡΙΟΣ 2017	ΙΚΑ	1.900	512	1025	7	3.444	19.609.994,50	5.693,96	1.860.568,35	540,23
	ΣΥΓΧΩΝΕΥΘΕΝΤΑ ΙΚΑ	115	77	10	1	203	735.457,76	3.622,94	137.746,50	678,55
	ΔΗΜΟΣΙΟ (ΕΦΚΑ)	40	34	2		76	669.414,88	8.808,09	60.829,56	800,39
	ΔΗΜΟΣΙΟ (ΛΟΙΠΑ)		15			15	66.823,71	4.454,91	6.393,05	426,20
	ΟΑΕΕ	468	169	314	63	1014	11.399.258,20	11.241,87	876.077,58	863,98
	ΟΓΑ	308		250	334	892	3.909.895,98	4.383,29	313.107,26	351,02
	ΕΤΑΑ	186	67	43		296	4.835.758,16	16.337,02	360.976,32	1.219,51
	ΕΤΑΠ-ΜΜΕ	11		7		18	140.681,90	7.815,66	17.219,92	956,66
	ΤΡΑΠΕΖΑ ΤΗΣ ΕΛΛΑΔΟΣ		5			5	20.466,57	4.093,31	6.436,66	1.287,33
	ΕΤΕΑΕΠ	2000	206	40		2246	12.146.566,28	5.408,09	412.881,38	183,83
	ΜΕΡΙΣΜΑΤΑ	311	194			505	94.956,62	188,03	59.051,01	116,93
	<b>ΣΥΝΟΛΟ</b>	<b>5.339</b>	<b>1.279</b>	<b>1.691</b>	<b>405</b>	<b>8.714</b>	<b>53.629.274,56</b>	<b>72.047,17</b>	<b>4.111.287,59</b>	
ΑΥΓΟΥΣΤΟΣ 2017	ΙΚΑ	1.797	439	1112	8	3.356	21.886.882,11	6.521,72	2.078.738,00	619,41
	ΣΥΓΧΩΝΕΥΘΕΝΤΑ ΙΚΑ	280	168	33	4	485	3.116.276,12	6.425,31	414.425,94	854,49
	ΔΗΜΟΣΙΟ (ΕΦΚΑ)	42	63	2		107	1.000.473,13	9.350,22	73.937,75	691,01
	ΔΗΜΟΣΙΟ (ΛΟΙΠΑ)	3	8			11	94.641,16	8.603,74	6.946,38	631,49
	ΟΑΕΕ	369	32	160	29	590	7.730.761,64	13.102,99	607.176,03	1.029,11
	ΟΓΑ	345		240	377	962	4.102.265,17	4.264,31	332.612,78	345,75
	ΕΤΑΑ	231	83	33		347	6.763.552,95	19.491,51	388.191,91	1.118,71
	ΕΤΑΠ-ΜΜΕ	13	8	10		31	309.999,30	9.999,98	26.866,56	866,66
	ΤΡΑΠΕΖΑ ΤΗΣ ΕΛΛΑΔΟΣ		3			3	3.788,84	1.262,95	1.800,01	600,00
	ΕΤΕΑΕΠ	2243	538	20		2801	12.839.329,61	4.583,84	481.667,18	171,96
	ΜΕΡΙΣΜΑΤΑ	287	193	1		481	196.115,18	407,72	57.197,23	118,91
	<b>ΣΥΝΟΛΟ</b>	<b>5.610</b>	<b>1.535</b>	<b>1.611</b>	<b>418</b>	<b>9.174</b>	<b>58.044.085</b>	<b>84.014</b>	<b>4.469.560</b>	

ΙΟΥΛΙΟΣ 2017	ΙΚΑ	1.495	495	984	9	2.983	21.590.368,83	7.237,80	1.885.700,85	632,15
	ΣΥΓΧΩΝΕΥΘΕΝΤΑ ΙΚΑ	119	210	18		347	1.680.413,27	4.842,69	222.803,61	642,09
	ΔΗΜΟΣΙΟ (ΕΦΚΑ)	222	781	30		1.033	2.991.513,46	2.895,95	466.078,36	451,19
	ΔΗΜΟΣΙΟ (ΛΟΙΠΑ)		18			18	25.262,42	1.403,47	4.862,57	270,14
	ΟΑΕΕ	413	90	199	37	739	8.992.655,52	12.168,68	713.943,97	966,09
	ΟΓΑ	351		201	336	888	3.665.895,42	4.128,26	326.958,30	368,20
	ΕΤΑΑ	159	71	39		269	4.681.357,80	17.402,82	294.302,28	1.094,06
	ΕΤΑΠ-ΜΜΕ	5	1	9		15	122.396,74	8.159,78	14.014,57	934,30
	ΤΡΑΠΕΖΑ ΤΗΣ ΕΛΛΑΔΟΣ	1	4			5	12.588,76	2.517,75	4.416,39	883,28
	ΕΤΕΑΕΠ	2.930	517	52		3.499	18.461.795,33	5.276,31	640.512,94	183,06
	ΜΕΡΙΣΜΑΤΑ	245	144			389	142.028,79	365,11	45.939,30	118,10
	<b>ΣΥΝΟΛΟ</b>	<b>5.940</b>	<b>2.331</b>	<b>1.532</b>	<b>382</b>	<b>10.185</b>	<b>62.366.276</b>	<b>66.399</b>	<b>4.619.533</b>	

**Πίνακας 11:** Κατανομή πληρωμής αναδρομικών νέων συντάξεων με οριστική απόφαση συνταξιοδότησης ανά Φορέα Κοινωνικής Ασφάλισης και κατηγορία σύνταξης

Φορέας Κοινωνικής Ασφάλισης	Γήρατος	Θανάτου	Αναπηρίας	Λοιπά	Σύνολο	Συνολικό Ποσό Δαπάνης Αναδρομικών (€)	Μ.Ο. Αναδρομικών (€)	Συνολικό Ποσό Δαπάνης Συντάξεων (€)	Μ.Ο. Σύνταξης (€)
ΙΚΑ	128	8	159		295	1.063.220,74	3.604,14	191.472,75	649,06
ΣΥΓΧΩΝΕΥΘΕΝΤΑ ΙΚΑ	13		1		14	144.437,82	10.316,99	18.451,15	1.317,94
ΔΗΜΟΣΙΟ (ΕΦΚΑ)	486	34	17		537	2.904.731,09	5.409,18	532.053,10	990,79
ΟΑΕΕ	38	65	29	1	133	352.676,04	2.651,70	106.496,18	800,72
ΟΓΑ	167		50		217	1.027.099,23	4.733,18	125.355,58	577,68
ΕΤΑΑ	20	12			32	192.469,84	6.014,68	26.302,07	821,94
ΕΤΑΠ-ΜΜΕ	1				1	12.700,96	12.700,96	684,89	684,89
ΕΤΕΑΕΠ	2				2	7.113,45	3.556,73	595,87	297,94
<b>ΣΥΝΟΛΟ</b>	<b>855</b>	<b>119</b>	<b>256</b>	<b>1</b>	<b>1.231</b>	<b>5.704.449,17</b>		<b>1.001.411,59</b>	

**Πίνακας 12:** Κατανομή πληρωμής αναδρομικών νέων συντάξεων με τροποποιητική απόφαση συνταξιοδότησης ανά Φορέα Κοινωνικής Ασφάλισης και κατηγορία σύνταξης

Φορέας Κοινωνικής Ασφάλισης (Συντομογραφία)	Γήρατος	Θανάτου	Αναπηρίας	Λοιπά	Σύνολο	Συνολικό Ποσό Δαπάνης Αναδρομικών (€)	Μ.Ο. Αναδρομικών (€)	Συνολικό Ποσό Δαπάνης Συντάξεων (€)	Μ.Ο. Σύνταξης (€)
ΙΚΑ	1.007	1.104	270		2.381	4.693.110,66	1.971,07	987.062,31	414,56
ΣΥΓΧΩΝΕΥΘΕΝΤΑ ΙΚΑ	16	8			24	57.731,56	2.405,48	14.140,48	589,19
ΔΗΜΟΣΙΟ (ΕΦΚΑ)	122	361	18		501	1.066.942,03	2.129,62	251.855,64	502,71
ΟΑΕΕ	404	543	57		1.004	3.339.586,70	3.326,28	501.860,61	499,86
ΕΤΑΑ	83	72	3		158	461.726,81	2.922,32	59.966,70	379,54
ΝΑΤ	40	114	3		157	403.853,21	2.572,31	66.089,39	420,95
ΕΤΑΠ-ΜΜΕ	1	2			3	24.343,36	8.114,45	2.158,85	719,62
<b>ΣΥΝΟΛΟ</b>	<b>1.673</b>	<b>2.204</b>	<b>351</b>	<b>0</b>	<b>4.228</b>	<b>10.047.294,33</b>	<b>23.441,53</b>	<b>1.883.133,98</b>	

**Πίνακας 13:** Κατανομή πληρωμής αναδρομικών νέων συντάξεων με προσωρινή απόφαση συνταξιοδότησης ανά Φορέα Κοινωνικής Ασφάλισης και κατηγορία σύνταξης

Στους Πίνακες 14, 15 και 16 που ακολουθούν αποτυπώνεται η μηνιαία εισροή νέων συντάξεων με οριστική απόφαση συνταξιοδότησης, τροποποιητική και με προσωρινή απόφαση συνταξιοδότησης αντίστοιχα ανά φορέα κοινωνικής ασφάλισης. Συνολικά καταβλήθηκαν 10.397 συνταξιοδοτικές παροχές με οριστική απόφαση συνταξιοδότησης, 1.459 με τροποποιητική απόφαση συνταξιοδότησης και 4.293 προσωρινές συντάξεις.

Φορέας Κοινωνικής Ασφάλισης	Γήρατος	Θανάτου	Αναπηρίας	Λοιπές	Σύνολο
ΙΚΑ	2.042	705	1.367	7	4.121
ΣΥΓΧΩΝΕΥΘΕΝΤΑ ΙΚΑ	122	84	29	1	236
ΔΗΜΟΣΙΟ (ΕΦΚΑ)	42	42	2		86
ΔΗΜΟΣΙΟ (ΛΟΙΠΑ)		15			15
ΟΑΕΕ	468	169	314	63	1.014
ΟΓΑ	309		250	335	894
ΕΤΑΑ	186	105	59		350
ΕΤΑΠ-ΜΜΕ	11		9		20
ΤΡΑΠΕΖΑ ΤΗΣ ΕΛΛΑΔΟΣ		5			5
ΕΤΕΑΕΠ	2.164	321	80		2.565
ΠΡΟΣΥΝΤΑΞΙΟΔΟΤΙΚΑ	6				6
ΜΕΡΙΣΜΑΤΑ	499	586			1.085
<b>ΣΥΝΟΛΟ</b>	<b>5.849</b>	<b>2.032</b>	<b>2.110</b>	<b>406</b>	<b>10.397</b>

Πίνακας 14: Κατανομή πληρωμής νέων συντάξεων με οριστική απόφαση συνταξιοδότησης ανά φορέα και κατηγορία σύνταξης

Φορέας Κοινωνικής Ασφάλισης	Γήρατος	Θανάτου	Αναπηρίας	Λοιπές	Σύνολο
ΙΚΑ	198	13	180		391
ΣΥΓΧΩΝΕΥΘΕΝΤΑ ΙΚΑ	14	4	1		19
ΔΗΜΟΣΙΟ (ΕΦΚΑ)	496	42	17		555
ΟΑΕΕ	38	65	29	1	133
ΟΓΑ	167		130		297
ΕΤΑΑ	23	32			55
ΕΤΑΠ-ΜΜΕ	1				1
ΕΤΕΑΕΠ	7		1		8
<b>ΣΥΝΟΛΟ</b>	<b>944</b>	<b>156</b>	<b>358</b>	<b>1</b>	<b>1.459</b>

Πίνακας 15: Κατανομή πληρωμής νέων συντάξεων με τροποποιητική απόφαση συνταξιοδότησης ανά φορέα και κατηγορία σύνταξης

Φορέας Κοινωνικής Ασφάλισης	Γήρατος	Θανάτου	Αναπηρίας	Λοιπές	Σύνολο
ΙΚΑ	1.060	1.109	274		2.443
ΣΥΓΧΩΝΕΥΘΕΝΤΑ ΙΚΑ	16	8			24
ΔΗΜΟΣΙΟ (ΕΦΚΑ)	122	361	18		501
ΟΑΕΕ	404	543	57		1.004
ΕΤΑΑ	83	74	3		160
ΝΑΤ	40	114	3		157
ΕΤΑΠ-ΜΜΕ	1	3			4
<b>ΣΥΝΟΛΟ</b>	<b>1.726</b>	<b>2.212</b>	<b>355</b>	<b>0</b>	<b>4.293</b>

Πίνακας 16: Κατανομή πληρωμής νέων συντάξεων με προσωρινή απόφαση συνταξιοδότησης ανά φορέα και κατηγορία σύνταξης

Στον πίνακα 17 παρουσιάζονται αναλυτικά στοιχεία σχετικά με την κατανομή των συνταξιούχων με οριστική απόφαση συνταξιοδότησης ανά ηλικία, κατηγορία σύνταξης και φορέα ασφάλισης. Παρατηρείται πως για το μήνα Σεπτέμβριο, ο μεγαλύτερος αριθμός νέων κύριων συντάξεων εντοπίζεται στο ΙΚΑ σε ποσοστό 64% και αφορά σε συνταξιούχους ηλικίας 56-60 ετών και 61-65 ετών.

Φορέας Κοινωνικής Ασφάλισης	Ηλικία	Γήρατος	Θανάτου	Αναπηρίας	Χωρίς Ένδειξη Κατηγορίας	Σύνολο	Μ.Ο. Σύνταξης (€)
ΔΗΜΟΣΙΟ (ΛΟΙΠΑ)	<=25	0	0	0	0	0	0
	26-50	0	1	0	0	1	1021,07
	51-55	0	0	0	0	0	0
	56-60	0	0	0	0	0	0
	61-65	0	0	0	0	0	0
	66-70	0	2	0	0	2	486,33
	71-75	0	1	0	0	1	498,8
	76-80	0	2	0	0	2	582,71
	81-85	0	5	0	0	5	234,44
	86-90	0	3	0	0	3	498,8
	91-95	0	0	0	0	0	0
	>95	0	1	0	0	1	66,51
	Χωρίς Ένδειξη	0	0	0	0	0	0
	<b>Σύνολο</b>	<b>0</b>	<b>15</b>	<b>0</b>	<b>0</b>	<b>15</b>	<b>426,2</b>
ΔΗΜΟΣΙΟ (ΕΦΚΑ)	<=25	0	10	0	0	10	485,37
	26-50	2	7	2	0	11	647,84
	51-55	6	3	0	0	9	851,12
	56-60	14	4	0	0	18	911,48
	61-65	14	6	0	0	20	788,57
	66-70	5	2	0	0	7	1036,88
	71-75	1	3	0	0	4	678,3
	76-80	0	5	0	0	5	546,93
	81-85	0	0	0	0	0	0
	86-90	0	0	0	0	0	0
	91-95	0	1	0	0	1	720
	>95	0	1	0	0	1	320,56
	Χωρίς Ένδειξη	0	0	0	0	0	0
	<b>Σύνολο</b>	<b>42</b>	<b>42</b>	<b>2</b>	<b>0</b>	<b>86</b>	<b>762,38</b>
ΙΚΑ	<=25	0	133	37	0	170	326,64
	26-50	9	89	401	2	501	507,2
	51-55	122	30	284	0	436	540,26
	56-60	273	44	307	2	626	659,84

Φορέας Κοινωνικής Ασφάλισης	Ηλικία	Γήρατος	Θανάτου	Αναπηρίας	Χωρίς Ένδειξη Κατηγορίας	Σύνολο	Μ.Ο. Σύνταξης (€)
	61-65	715	42	182	3	942	628,59
	66-70	765	65	55	0	885	474,66
	71-75	103	57	45	0	205	273,89
	76-80	26	85	19	0	130	297,21
	81-85	17	71	21	0	109	368,8
	86-90	10	58	11	0	79	459,85
	91-95	1	25	3	0	29	482,29
	>95	0	6	2	0	8	515,94
	Χωρίς Ένδειξη	1	0	0	0	1	389,47
	<b>Σύνολο</b>	<b>2.042</b>	<b>705</b>	<b>1.367</b>	<b>7</b>	<b>4.121</b>	<b>524,21</b>
ΟΑΕΕ	<=25	0	55	0	6	61	263,03
	26-50	2	21	75	13	111	540,4
	51-55	2	17	64	8	91	669,29
	56-60	1	17	72	7	97	801,68
	61-65	228	20	70	3	321	1144,52
	66-70	160	9	26	4	199	955,21
	71-75	58	9	3	7	77	923,42
	76-80	10	5	0	3	18	511,2
	81-85	6	11	3	6	26	605,76
	86-90	1	2	1	4	8	677,1
	91-95	0	2	0	2	4	508,01
	>95	0	1	0	0	1	397,29
	Χωρίς Ένδειξη	0	0	0	0	0	0
	<b>Σύνολο</b>	<b>468</b>	<b>169</b>	<b>314</b>	<b>63</b>	<b>1.014</b>	<b>863,98</b>
ΣΥΓΧΩΝΕΥΘΕΝΤΑ ΙΚΑ	<=25	0	18	0	0	18	330,7
	26-50	2	4	7	1	14	580,15
	51-55	15	4	3	0	22	801,3
	56-60	19	10	14	0	43	1078,7
	61-65	73	12	5	0	90	795,46
	66-70	12	4	0	0	16	657,2
	71-75	0	6	0	0	6	339,07
	76-80	1	8	0	0	9	378,08
	81-85	0	10	0	0	10	373,07
	86-90	0	5	0	0	5	346,92
	91-95	0	1	0	0	1	1073,07
	>95	0	1	0	0	1	286
	Χωρίς Ένδειξη	0	1	0	0	1	345,52

Φορέας Κοινωνικής Ασφάλισης	Ηλικία	Γήρατος	Θανάτου	Αναπηρίας	Χωρίς Ένδειξη Κατηγορίας	Σύνολο	Μ.Ο. Σύνταξης (€)
	<b>Σύνολο</b>	<b>122</b>	<b>84</b>	<b>29</b>	<b>1</b>	<b>236</b>	<b>732,21</b>
<b>ΤΡΑΠΕΖΑ ΤΗΣ ΕΛΛΑΔΟΣ</b>	<=25	0	0	0	0	0	0
	26-50	0	0	0	0	0	0
	51-55	0	0	0	0	0	0
	56-60	0	0	0	0	0	0
	61-65	0	1	0	0	1	1140,21
	66-70	0	3	0	0	3	1467,34
	71-75	0	0	0	0	0	0
	76-80	0	0	0	0	0	0
	81-85	0	0	0	0	0	0
	86-90	0	1	0	0	1	894,42
	91-95	0	0	0	0	0	0
	>95	0	0	0	0	0	0
	Χωρίς Ένδειξη	0	0	0	0	0	0
	<b>Σύνολο</b>	<b>0</b>	<b>5</b>	<b>0</b>	<b>0</b>	<b>5</b>	<b>1287,33</b>
<b>ΕΤΑΑ</b>	<=25	0	25	2	0	27	555,6
	26-50	0	11	13	0	24	635,21
	51-55	2	3	7	0	12	689,71
	56-60	2	3	19	0	24	986,86
	61-65	82	13	13	0	108	1342,45
	66-70	55	9	4	0	68	1343,41
	71-75	40	11	0	0	51	1353,25
	76-80	5	16	0	0	21	1115,06
	81-85	0	10	1	0	11	1070,71
	86-90	0	0	0	0	0	0
	91-95	0	3	0	0	3	1120,24
	>95	0	1	0	0	1	1058,4
	Χωρίς Ένδειξη	0	0	0	0	0	0
	<b>Σύνολο</b>	<b>186</b>	<b>105</b>	<b>59</b>	<b>0</b>	<b>350</b>	<b>1163,35</b>
<b>ΕΤΑΠ-ΜΜΕ</b>	<=25	0	0	0	0	0	0
	26-50	0	0	3	0	3	730,47
	51-55	2	0	2	0	4	848,12
	56-60	4	0	4	0	8	979,94
	61-65	4	0	0	0	4	982,18
	66-70	0	0	0	0	0	0
	71-75	1	0	0	0	1	1645,77
	76-80	0	0	0	0	0	0
	81-85	0	0	0	0	0	0

Φορέας Κοινωνικής Ασφάλισης	Ηλικία	Γήρατος	Θανάτου	Αναπηρίας	Χωρίς Ένδειξη Κατηγορίας	Σύνολο	Μ.Ο. Σύνταξης (€)
	86-90	0	0	0	0	0	0
	91-95	0	0	0	0	0	0
	>95	0	0	0	0	0	0
	Χωρίς Ένδειξη	0	0	0	0	0	0
	<b>Σύνολο</b>	<b>11</b>	<b>0</b>	<b>9</b>	<b>0</b>	<b>20</b>	<b>949,9</b>
<b>ΟΓΑ</b>	<=25	0	0	3	0	3	501,1
	26-50	0	0	46	0	46	513,22
	51-55	2	0	15	0	17	572,07
	56-60	3	0	51	0	54	434,34
	61-65	15	0	62	0	77	413,78
	66-70	270	0	29	113	412	369,34
	71-75	16	0	10	90	116	200,72
	76-80	1	0	8	64	73	199,69
	81-85	1	0	11	36	48	329,88
	86-90	1	0	10	26	37	333,81
	91-95	0	0	5	3	8	569,76
	>95	0	0	0	3	3	145,65
	Χωρίς Ένδειξη	0	0	0	0	0	0
	<b>Σύνολο</b>	<b>309</b>	<b>0</b>	<b>250</b>	<b>335</b>	<b>894</b>	<b>350,52</b>
<b>ΕΤΕΑΕΠ</b>	<=25	0	34	0	0	34	55,82
	26-50	32	29	39	0	100	131,28
	51-55	398	28	12	0	438	179,47
	56-60	657	31	19	0	707	189,55
	61-65	724	31	7	0	762	185,43
	66-70	285	36	3	0	324	188,48
	71-75	63	34	0	0	97	159,97
	76-80	3	39	0	0	42	146,83
	81-85	1	31	0	0	32	117,79
	86-90	1	23	0	0	24	126,75
	91-95	0	5	0	0	5	139,72
	>95	0	0	0	0	0	0
	Χωρίς Ένδειξη	0	0	0	0	0	0
	<b>Σύνολο</b>	<b>2.164</b>	<b>321</b>	<b>80</b>	<b>0</b>	<b>2.565</b>	<b>179,03</b>
<b>ΠΡΟΣΥΝΤΑΞΙΟΔΟΤΙΚΑ</b>	<=25	0	0	0	0	0	0
	26-50	0	0	0	0	0	0
	51-55	6	0	0	0	6	681,68
	56-60	0	0	0	0	0	0



Φορέας Κοινωνικής Ασφάλισης	Ηλικία	Γήρατος	Θανάτου	Αναπηρίας	Χωρίς Ένδειξη Κατηγορίας	Σύνολο	Μ.Ο. Σύνταξης (€)
	61-65	0	0	0	0	0	0
	66-70	0	0	0	0	0	0
	71-75	0	0	0	0	0	0
	76-80	0	0	0	0	0	0
	81-85	0	0	0	0	0	0
	86-90	0	0	0	0	0	0
	91-95	0	0	0	0	0	0
	>95	0	0	0	0	0	0
	Χωρίς Ένδειξη	0	0	0	0	0	0
	<b>Σύνολο</b>	<b>6</b>	<b>0</b>	<b>0</b>	<b>0</b>	<b>6</b>	<b>681,68</b>
	<b>ΓΕΝΙΚΟ ΣΥΝΟΛΟ</b>	<b>5.350</b>	<b>1.446</b>	<b>2.110</b>	<b>406</b>	<b>9.312</b>	

**Πίνακας 17:** Κατανομή νέων συνταξιούχων ανά ηλικία, κατηγορία σύνταξης & Φορέα Κοινωνικής Ασφάλισης

Στον Πίνακα 18 που ακολουθεί παρουσιάζονται αναλυτικά στοιχεία για το πλήθος των αναστολών συντάξεων και το ποσό αναστολής λόγω ληξιαρχικών μεταβολών (θάνατος, γάμος) ανά ταμείο. Το μήνα Σεπτέμβριο διακόπηκαν **6.595** συντάξεις συνολικού ποσού **2.778.866,47€** από τις οποίες **1.611** ήταν επικουρικές (ΕΤΕΑΕΠ).

Φορέας	Γήρατος	Θανάτου	Αναπηρίας	Χωρίς Ένδειξη	Πλήθος	Πλήρωτέο Τελικό (€)
ΙΚΑ	780	506	195		1.481	776.766,20
ΣΥΓΧΩΝΕΥΘΕΝΤΑ ΙΚΑ	97	39	4	1	141	136.645,12
ΔΗΜΟΣΙΟ (ΕΦΚΑ)	296	187	17		500	436.420,22
ΔΗΜΟΣΙΟ (ΛΟΙΠΑ)	1	86	41		128	35.156,20
ΟΑΕΕ	273	188	52	10	523	315.533,30
ΟΓΑ	1.148	3	223	6	1.380	563.358,06
ΕΤΑΑ	82	41	3		126	103.662,77
ΝΑΤ	83	51	10		144	121.707,56
ΕΤΑΠ-ΜΜΕ	5	2			7	6.868,53
ΤΡΑΠΕΖΑ ΤΗΣ ΕΛΛΑΔΟΣ	4	2			6	4.319,28
ΕΤΕΑΕΠ	1.055	423	133		1.611	235.199,07
ΜΕΡΙΣΜΑΤΑ	352	196			548	43.230,16
<b>ΣΥΝΟΛΟ</b>	<b>4.176</b>	<b>1.724</b>	<b>678</b>	<b>17</b>	<b>6.595</b>	<b>2.778.866,47</b>

**Πίνακας 18:** Κατανομή πλήθους αναστολών συντάξεων λόγω ληξιαρχικών μεταβολών και ποσού ανά ταμείο

## 2.4 Ανάλυση Συντάξεων ανά Κατηγορία και κλίμακα ποσού

Το Σεπτέμβριο του 2017 πληρώθηκαν συνολικά **4.509.405** συντάξεις, από τις οποίες οι **2.861.423** ήταν κύριες, οι **1.239.979** επικουρικές και **408.003** μερίσματα. Η μηνιαία δαπάνη που κατέβαλλαν τα ταμεία ανήλθε σε **2.322.903.783,43 €** και **περιλαμβάνει τις κρατήσεις φόρου, τις κρατήσεις υπέρ υγείας και ΑΚΑΓΕ ενώ δεν περιλαμβάνει την παροχή ΕΚΑΣ**. Αναλυτικά στοιχεία ανά κατηγορία σύνταξης αποτυπώνονται στον Πίνακα 19.

Κατηγορία Σύνταξης	Πλήθος	Μηνιαίο Ποσό	Μέση Σύνταξη	Διάμεσος
<b>A. Κύρια</b>	<b>2.861.423</b>	<b>2.070.307.109,31 €</b>	<b>723,52 €</b>	
Γήρατος	1.973.870	1.612.789.958,11 €	817,07 €	661,97 €
Θανάτου	596.023	298.514.357,78 €	500,84 €	438,16 €
Αναπηρική	256.657	145.264.138,50 €	565,99 €	486,84 €
Ανασφάλιστων Υπερηλικών ΟΓΑ	30.732	10.565.198,07 €	343,78 €	360,00 €
Χωρίς Ένδειξη Κατηγορίας	4.141	3.173.456,85 €	766,35 €	783,30 €
<b>B. Επικουρική</b>	<b>1.239.979</b>	<b>212.657.561,59 €</b>	<b>171,50 €</b>	
Γήρατος	906.992	171.167.187,14 €	188,72 €	185,64 €
Θανάτου	258.935	30.560.981,49 €	118,03 €	107,06 €
Αναπηρική	74.052	10.929.392,96 €	147,59 €	141,40 €
Χωρίς Ένδειξη Κατηγορίας	0,00	0,00 €	0,00 €	
<b>B. Μερίσματα</b>	<b>408.003</b>	<b>39.939.112,53 €</b>	<b>97,89 €</b>	
Γήρατος	341.624	35.353.954,55 €	103,49 €	96,48 €
Θανάτου	66.328	4.575.282,91 €	68,98 €	50,45 €
Αναπηρική	51	9.875,07 €	193,63 €	215,60 €
Λοιπά	0	0,00 €	0,00 €	
<b>ΣΥΝΟΛΟ</b>	<b>4.509.405</b>	<b>2.322.903.783,43 €</b>		

**Πίνακας 19:** Πλήθος Συντάξεων ανά κατηγορία σύνταξης & μηνιαία δαπάνη προ φόρου, μη συμπεριλαμβανομένης της παροχής ΕΚΑΣ, συμπεριλαμβανομένης της κράτησης υπέρ υγείας.

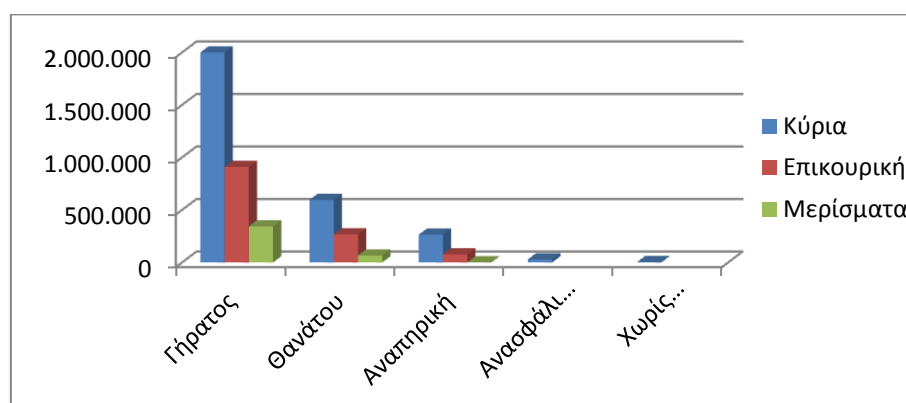

**Διάγραμμα 2:** Κατανομή Συντάξεων ανά Κατηγορία Σύνταξης

Στον Πίνακα 20 παρουσιάζονται τα δεδομένα των συντάξεων (κύριων, επικουρικών και μερισμάτων) σε κλίμακες ανά κατηγορία σύνταξης και εύρος ποσού. Επισημαίνεται, ότι η εν λόγω ανάλυση αφορά σε συντάξεις και όχι εισόδημα συνταξιούχου. Στην κατηγορία «γήρατος» έχουν συμπεριληφθεί και οι συντάξεις ανασφάλιστων υπερηλικών του ΟΓΑ. Τα ποσά σε κάθε περίπτωση περιλαμβάνουν τις κρατήσεις φόρου, τις κρατήσεις υπέρ υγείας και ΑΚΑΓΕ ενώ δεν περιλαμβάνουν την παροχή ΕΚΑΣ. Ο νέος τρόπος απεικόνισης περιλαμβάνει το σύνολο της δημοσιονομικής δαπάνης για τις συντάξεις με αποτέλεσμα να εμφανίζονται διαφοροποιημένα τα ποσά σε σχέση με τον προηγούμενο τρόπο απεικόνισης (δεν περιελάμβαναν τις κρατήσεις υπέρ υγείας και ΑΚΑΓΕ).

Εύρος Ποσού	Γήρατος		Θανάτου		Αναπηρικές		Λοιπές	
	Πλήθος	Μ.Ο.(€)	Πλήθος	Μ.Ο.(€)	Πλήθος	Μ.Ο.(€)	Πλήθος	Μ.Ο.(€)
<b>A. Κύριες</b>								
0,01-500	625.162	371,18	394.083	333,48	146.012	385,46	3.387	213,58
500,01-1.000	706.425	680,35	158.603	718,34	84.814	675,40	3.939	785,35
1.000,01-1.500	506.794	1.229,26	40.020	1.178,87	22.164	1.138,77	1	1.205,38
1.500,01-2.000	138.148	1.678,51	2.698	1.604,71	3.196	1.679,53	0	0,00
2000,01-2.500	22.594	2.106,43	235	2.251,68	382	2.145,53	0	0,00
Άνω των 2.500,01	2.293	3.309,22	384	2.936,27	89	3.064,34	0	0,00
<b>ΣΥΝΟΛΟ</b>	<b>2.001.416</b>		<b>596.023</b>		<b>256.657</b>		<b>7.327</b>	
<b>B. Επικουρικές</b>								
0,01-100	57.808	78,14	118.427	72,82	15.725	72,57	0	0,00
100,01-200	525.755	158,54	125.141	145,00	46.615	146,58	0	0,00
200,01-300	269.877	229,02	13.631	227,29	10.114	230,95	0	0,00
300,01-400	36.351	342,47	1.135	342,91	1.096	340,73	0	0,00
400,01-500	9.287	432,66	352	439,88	338	443,58	0	0,00
500,01-1.000	7.799	626,95	249	597,11	164	587,68	0	0,00
1.000,01-1.500	113	1.135,25	0	0,00	0	0,00	0	0,00
1.500,01-2.000	2	1.675,22	0	0,00	0	0,00	0	0,00
2.000,01-2.500	0	0,00	0	0,00	0	0,00	0	0,00
Άνω των 2.500,01	0	0,00	0	0,00	0	0,00	0	0,00
<b>ΣΥΝΟΛΟ</b>	<b>906.992</b>		<b>258.935</b>		<b>74.052</b>		<b>0</b>	
<b>Γ. Μερίσματα</b>								
0,01-100	184.299	72,21	51.733	46,66	13	57,01	0	0,00
100,01-200	138.538	125,13	13.026	135,37	9	157,94	0	0,00
200,01-300	17.294	244,70	1.405	245,93	19	244,81	0	0,00
300,01-400	1.479	318,35	162	317,92	10	306,09	0	0,00
400,01-500	7	431,67	2	443,97	0	0,00	0	0,00
500,01-1.000	7	576,44	0	0,00	0	0,00	0	0,00
1.000,01-1.500	0	0,00	0	0,00	0	0,00	0	0,00
1.500,01-2.000	0	0,00	0	0,00	0	0,00	0	0,00
2.000,01-2.500	0	0,00	0	0,00	0	0,00	0	0,00
Άνω των 2.500,01	0	0,00	0	0,00	0	0,00	0	0,00
<b>ΣΥΝΟΛΟ</b>	<b>341.624</b>		<b>66.328</b>		<b>51</b>		<b>0</b>	

**Πίνακας 20:** Κατανομή Συντάξεων ανά εύρος καταβαλλόμενου ποσού. Περιλαμβάνουν τις κρατήσεις φόρου, τις κρατήσεις υπέρ υγείας και ΑΚΑΓΕ ενώ δεν περιλαμβάνουν την παροχή ΕΚΑΣ.

## 2.5 Συνταξιοδοτική Δαπάνη ΕΦΚΑ, ΕΤΕΑΕΠ & Μερισμάτων

Στους ακόλουθους Πίνακες 21 και 22 και 23 αντίστοιχα αποτυπώνεται η κατανομή των συντάξεων ανά κατηγορία σύνταξης και η συνταξιοδοτική δαπάνη ΕΦΚΑ, ΕΤΕΑΕΠ και Μερισμάτων.

Κατανομή Συντάξεων & Συνταξιοδοτικής Δαπάνης Κύριων Συντάξεων														
Φορείς	Γήρατος			Θανάτου			Αναπηρικές			Λοιπές			Σύνολο	
	Πλήθος	Μηνιαίο Ποσό(€)	Μ.Ο.(€)	Πλήθος	Μηνιαίο Ποσό(€)	Μ.Ο.(€)	Πλήθος	Μηνιαίο Ποσό(€)	Μ.Ο.(€)	Πλήθος	Μηνιαίο Ποσό(€)	Μ.Ο.(€)	Πλήθος	Μηνιαίο Ποσό(€)
<b>ΕΦΚΑ</b>	1.970.122	1.606.400.073	815,38	577.532	291.242.812	504,29	250.419	142.002.903	567,06	4.139	3.171.905	766,35	2.802.212	2.042.817.694
<b>ΔΗΜΟΣΙΟ (ΛΟΙΠΑ)</b>	393	222.216	565,43	17.317	6.368.999	367,79	6.089	2.900.017	476,27				23.799	9.491.231
<b>ΤΣΠΤΕ</b>	3.350	4.877.764	1.456,05	1.174	902.547	768,78	149	159.885	1.073,05				4.673	5.940.196
<b>ΟΓΑ</b>	27.546	9.920.580	360,15							3.186	644.618	202,33	30.732	10.565.198
<b>ΖΑΠΠΕΙΟ</b>	5	5.870	1.174,02							2	1.552	775,78	7	7.422
<b>ΣΥΝΟΛΟ</b>	<b>2.001.416</b>	<b>1.621.426.503</b>		<b>596.023</b>	<b>298.514.358</b>		<b>256.657</b>	<b>145.062.804</b>		<b>7.327</b>	<b>3.818.075</b>		<b>2.861.423</b>	<b>2.068.821.740</b>

**Πίνακας 21:** Κατανομή Συντάξεων και συνταξιοδοτικής δαπάνης ΕΦΚΑ. Περιλαμβάνουν τις κρατήσεις φόρου, τις κρατήσεις υπέρ υγείας και ΑΚΑΓΕ ενώ δεν περιλαμβάνουν την παροχή ΕΚΑΣ.

Κατανομή Συντάξεων & Συνταξιοδοτικής Δαπάνης Επικουρικών Συντάξεων														
Φορείς	Γήρατος			Θανάτου			Αναπηρικές			Λοιπές			Σύνολο	
	Πλήθος	Μηνιαίο Ποσό(€)	Μ.Ο.(€)	Πλήθος	Μηνιαίο Ποσό(€)	Μ.Ο.(€)	Πλήθος	Μηνιαίο Ποσό(€)	Μ.Ο.(€)	Πλήθος	Μηνιαίο Ποσό(€)	Μ.Ο.(€)	Πλήθος	Μηνιαίο Ποσό(€)
ΕΤΕΑΕΠ	900.820	167.861.465	186,34	258.822	30.543.462	118,01	74.022	10.923.922	147,58				1.233.664	209.328.849
Τ.Ε.Α.ΠΕΤ	3.688	2.084.932	565,33	88	12.600	143,18	23	4.206	182,85				3.799	2.101.738
ΕΤΑΤ-ΤΑΠΤΠ	1.431	757.449	529,31										1.431	757.449
ΕΤΑΤ-ΛΑΚ	293	110.259	376,31	21	3.582	170,58	6	1.070	178,28				320	114.911
ΕΤΕΑΕΠ-ΤΕΑΠΕΤΕ	746	346.595	464,6										746	346.595
ΠΛΟΗΓΗΣΗ	14	6.487	463,33	4	1.338	334,41	1	196	196,02				19	8.020
<b>ΣΥΝΟΛΟ</b>	<b>906.992</b>	<b>171.167.187</b>		<b>258.935</b>	<b>30.560.981</b>		<b>74.052</b>	<b>10.929.393</b>	<b>705</b>	<b>0</b>	<b>0</b>	<b>0</b>	<b>1.239.979</b>	<b>212.657.562</b>

**Πίνακας 22:** Κατανομή Συντάξεων και συνταξιοδοτικής δαπάνης ΕΤΕΑΕΠ. Περιλαμβάνουν τις κρατήσεις φόρου, τις κρατήσεις υπέρ υγείας και ΑΚΑΓΕ ενώ δεν περιλαμβάνουν την παροχή ΕΚΑΣ.

Κατανομή Μερισμάτων και Συνταξιοδοτικής Δαπάνης														
	Γήρατος			Θανάτου			Αναπηρικές			Λοιπές			Σύνολο	
	Πλήθος	Μηνιαίο Ποσό(€)	Μ.Ο.(€)	Πλήθος	Μηνιαίο Ποσό(€)	Μ.Ο.(€)	Πλήθος	Μηνιαίο Ποσό(€)	Μ.Ο.(€)	Πλήθος	Μηνιαίο Ποσό(€)	Μ.Ο.(€)	Πλήθος	Μηνιαίο Ποσό(€)
<b>ΜΕΡΙΣΜΑΤΑ</b>	341.624	35.353.954,55	836,48	66.328	4.575.283	607,48	51	9.875,07	193,63				<b>408.003</b>	<b>39.939.113</b>

**Πίνακας 23:** Κατανομή Μερισμάτων και συνταξιοδοτικής δαπάνης. Περιλαμβάνουν τις κρατήσεις φόρου, τις κρατήσεις υπέρ υγείας και ΑΚΑΓΕ ενώ δεν περιλαμβάνουν την παροχή ΕΚΑΣ.

## 2.6 Γεωγραφική κατανομή συντάξεων

Όπως προκύπτει από την επεξεργασία του πεδίου του ταχυδρομικού κώδικα των δικαιούχων στα αρχεία των συντάξεων, ο μεγαλύτερος αριθμός συντάξεων καταβάλλεται στην Αττική (1.750.047) και την Κεντρική Μακεδονία (746.415). Ακολουθεί η Θεσσαλία με 310.347 συντάξεις και η Δυτική Ελλάδα με 261.606. Στον πίνακα 24 αποτυπώνεται η γεωγραφική κατανομή των συντάξεων ανά περιφέρεια και κατηγορία σύνταξης.

Περιφέρεια	Σύνολο Συντάξεων	Γήρατος	Θανάτου	Αναπηρίας	Άλλη/Χωρίς Ένδειξη
Ανατολικής Μακεδονίας Θράκης	238.331	173.622	39.560	24.310	839
Κεντρικής Μακεδονίας	746.415	541.196	146.473	56.908	1.838
Ηπείρου	150.887	111.692	24.736	14.269	190
Δυτικής Μακεδονίας	111.249	81.301	20.425	9.416	107
Θεσσαλίας	310.347	224.779	55.419	29.767	382
Ιονίων Νήσων	79.076	57.780	14.577	6.622	97
Στερεάς Ελλάδας	222.467	158.469	46.080	17.750	168
Αττικής	1.750.047	1.244.219	409.494	93.891	2.443
Δυτικής Ελλάδας	261.606	189.733	48.510	23.030	333
Πελοποννήσου	222.970	166.220	38.172	18.169	409
Κρήτης	225.472	162.417	40.500	22.264	291
Νοτίου Αιγαίου	100.010	73.054	19.609	7.218	129
Βορείου Αιγαίου	78.823	56.945	15.168	6.634	76
Χωρίς Τιμές	11.705	8.605	2.563	512	25
<b>ΣΥΝΟΛΟ</b>	<b>4.509.405</b>	<b>3.250.032</b>	<b>921.286</b>	<b>330.760</b>	<b>7.327</b>

**Πίνακας 24:** Γεωγραφική Κατανομή Συντάξεων

Για 11.705 εγγραφές δεν υπήρχε ένδειξη ΤΚ και για το λόγο αυτό δεν περιλαμβάνονται στον πίνακα 24. Στο χάρτη που ακολουθεί αποτυπώνεται ο αριθμός των συντάξεων που καταβάλλεται στις 13 περιφέρειες της χώρας.



**Χάρτης 1:** Καταβολή Συντάξεων ανά Περιφέρεια

Στον Πίνακα 25 αποτυπώνονται τα ποσά σύνταξης που αντιστοιχούν σε κάθε Περιφέρεια σε σχέση με το αντίστοιχο ΑΕΠ για το έτος 2013 (προσωρινά στοιχεία ΕΛΣΤΑΤ). Σύμφωνα με τα δεδομένα του Πίνακα, στην Περιφέρεια Ηπείρου παρατηρείται η μεγαλύτερη τιμή (21,8%) του λόγου ποσού σύνταξης προς ΑΕΠ και ακολουθεί η Περιφέρεια Θεσσαλίας με τιμή 19,8%. Στην τελευταία θέση βρίσκεται η Περιφέρεια Νοτίου Αιγαίου με τιμή 10,2%.

Περιφέρεια	Μηνιαίο Ποσό Συντάξεων (ευρώ)	ΑΕΠ έτος 2013 (εκ.ευρώ)	% ΑΕΠ
Ανατ. Μακεδονίας - Θράκης	111.417.965,43 €	7.013,00	19,1%
Κεντρικής Μακεδονίας	371.043.679,66 €	24.453,00	18,2%
Δυτικής Μακεδονίας	58.466.304,00 €	4.383,00	16,0%
Θεσσαλίας	153.371.327,87 €	9.284,00	19,8%
Ηπείρου	72.010.845,85 €	3.965,00	21,8%
Ιονίων Νήσων	38.132.890,40 €	3.054,00	15,0%
Δυτικής Ελλάδας	129.541.466,21 €	8.318,00	18,7%
Στερεάς Ελλάδας	111.300.017,59 €	8.315,00	16,1%
Πελοποννήσου	112.236.657,92 €	7.910,00	17,0%
Αττικής	956.928.876,96 €	86.468,00	13,3%
Βορείου Αιγαίου	39.821.784,61 €	2.654,00	18,0%
Νοτίου Αιγαίου	49.778.952,91 €	5.832,00	10,2%
Κρήτης	112.916.160,23 €	8.831,00	15,3%

**Πίνακας 25:** Ποσά Συντάξεων ανά Περιφέρεια ως Ποσοστό του ΑΕΠ

## ΠΑΡΑΡΤΗΜΑ - ΠΙΝΑΚΕΣ



## Α. Κατανομή Συντάξεων ανά ταμείο και κατηγορία

Συντομογραφία	Γήρατος	Αναπηρίας	Θανάτου	Άλλη κατηγορία	Χωρίς ένδειξη	Σύνολο	Συνολικό Ποσό δαπάνης (Συμπεριλαμβανομένου Κρατήσεων υπέρ ΑΚΑΓΕ και υπέρ Υγείας)	Κρατήσεις υπέρ ΑΚΑΓΕ	Κρατήσεις υπέρ Υγείας
ΔΗΜΟΣΙΟ	393	6.089	17.317	0	0	23.799	9.491.231,09 €	2.317,96 €	487.644,08 €
ΔΗΜΟΣΙΟ (ΕΦΚΑ)	348.732	8.253	93.232	0	0	450.217	497.027.843,49 €	16.634.890,76 €	29.159.170,53 €
ΙΚΑ	580.511	91.884	219.225	0	0	891.620	550.766.825,87 €	6.674.447,14 €	32.355.396,68 €
ΟΑΕΕ-ΤΣΑ	354	90	94	0	0	538	434.702,05 €	3.347,26 €	24.132,83 €
ΤΣΕΑΠΓΣΟ	9.782	783	2.438	0	0	13.003	10.650.716,65 €	41.148,66 €	634.050,99 €
ΤΣΠΗΣΑΠ	1.262	161	629	0	0	2.052	2.773.535,96 €	228.873,51 €	152.305,13 €
ΤΑΠΑΕ	1.378	39	171	12	0	1.600	2.069.249,18 €	118.946,41 €	116.454,58 €
ΤΣΠΕΤΕ	13.256	343	2.486	0	0	16.085	18.269.937,62 €	829.376,63 €	1.107.565,45 €
ΤΣΠΤΕ	3.350	149	1.174	0	0	4.673	5.940.195,51 €	428.104,76 €	348.963,11 €
ΤΣΠΠΑΤΕ	5.696	164	1.934	54	0	7.848	8.960.507,74 €	484.174,12 €	506.959,88 €
ΤΑΠΙΛΤ	2.499	127	469	0	0	3.095	3.591.759,42 €	145.483,69 €	205.228,02 €
ΤΑΠΕΤΒΑ	653	2	159	5	0	819	986.731,75 €	65.489,76 €	55.039,63 €
ΤΑΠΟΤΕ	45.045	1.389	10.218	397	0	57.049	75.058.805,51 €	4.999.393,50 €	4.194.454,23 €
ΟΑΕΕ-ΤΕΒΕ	210.512	30.502	115.774	2.901	0	359.689	266.086.247,21 €	3.792.605,31 €	15.652.987,55 €
ΟΑΕΕ-ΤΑΕ	1.339	433	5.144	374	0	7.290	3.668.406,98 €	14.591,58 €	208.278,81 €
ΤΑΝΠΤ-ΟΑΕΕ	1.466	66	620	7	0	2.159	1.459.781,32 €	31.762,77 €	85.437,80 €
ΕΤΑΑ-ΤΑΝ	15.367	784	6.703	0	0	22.854	15.593.779,52 €	475.975,30 €	890.848,43 €
ΕΤΑΑ-ΤΣΑΥ	16.234	541	8.247	0	0	25.022	27.593.020,78 €	2.590.838,88 €	1.493.601,42 €

Συνομογραφία	Γήρατος	Αναπηρίας	Θανάτου	Άλλη κατηγορία	Χωρίς ένδειξη	Σύνολο	Συνολικό Ποσό δαπάνης (Συμπεριλαμβανομένου Κρατήσεων υπέρ ΑΚΑΓΕ και υπέρ Υγείας)	Κρατήσεις υπέρ ΑΚΑΓΕ	Κρατήσεις υπέρ Υγείας
ΕΤΑΑ-ΤΣΜΕΔΕ	20.888	1.286	6.880	0	0	29.054	35.873.486,90 €	2.822.075,49 €	1.970.101,60 €
ΤΣΠΕΑΘ	2.606	242	711	0	0	3.559	4.253.038,06 €	244.643,70 €	29.434,48 €
ΤΑΙΣΥΤ	524	66	197	0	0	787	661.748,27 €	16.411,57 €	38.063,99 €
ΤΣΕΥΠΑ	647	46	337	0	0	1.030	1.151.105,59 €	43.020,07 €	66.485,29 €
ΤΣΕΥΠΘ	55	6	32	0	0	93	103.115,50 €	4.464,80 €	5.872,08 €
ΤΑΤΤΑΘ	1.010	59	348	0	0	1.417	1.600.431,12 €	71.922,33 €	91.710,94 €
ΤΑΠ-ΔΕΗ	26.443	892	9.208	0	0	36.543	54.645.186,13 €	4.948.250,62 €	3.476.696,05 €
ΟΓΑ	524.532	93.985	0	3.186	0	621.703	274.285.967,21 €	10.612,80 €	16.270.290,04 €
ΤΑΦΕΕΤ	42	7	32	0	0	81	70.959,62 €	784,81 €	4.167,47 €
ΤΑΑΞΤ	39	0	12	0	0	51	59.847,32 €	2.715,73 €	3.427,91 €
ΕΤΕΑΕΠ-ΤΑΔΚΥ(Κ)	20	0	5	0	0	25	24.125,68 €	352,39 €	1.426,40 €
ΖΑΠΠΕΙΟ	5	0	0	2	0	7	7.421,64 €	398,32 €	466,58 €
ΟΠΣ-ΙΚΑ	116.666	14.261	56.803	389	0	188.119	125.528.554,37 €	1.856.782,55 €	7.397.887,36 €
ΟΠΣ-ΙΚΑ(N4387)	1.932	339	0	0	0	2.271	1.485.369,35 €	4.351,66 €	88.861,40 €
ΟΓΑ(ΕΠΙΖΩΝΤΩΝ)	0	0	12.137	0	0	12.137	2.264.397,94 €	0,00 €	135.860,83 €
ΟΓΑ ΥΠΑΛΛΗΛΩΝ	517	6	69	0	0	592	791.355,41 €	48.847,37 €	44.515,49 €
ΕΤΕΑΕΠ-ΤΕΑΥΝΤΠ	4.241	355	1.036	0	0	5.632	1.772.472,69 €	80.244,74 €	101.531,98 €
ΕΤΕΑΕΠ-ΤΕΑΥΕΚ	22.801	2.904	6.952	0	0	32.657	6.914.058,65 €	118.408,45 €	407.745,34 €
ΕΤΕΑΕΠ-ΤΕΑΠΟΖΟ	3.014	361	1.129	0	0	4.504	765.487,03 €	1.742,52 €	45.827,99 €
ΕΤΕΑΕΠ-ΤΕΑΧ	2.014	46	680	0	0	2.740	494.738,76 €	9.163,13 €	29.134,60 €
ΕΤΕΑΕΠ-ΤΕΑΠΟΚΑ	23.652	274	4.514	0	0	28.440	7.062.641,64 €	351.719,38 €	402.616,64 €
ΕΤΕΑΕΠ-ΤΑΔΚΥ	24.898	318	6.220	0	0	31.436	6.209.992,85 €	36.467,04 €	370.407,10 €

Συνομογραφία	Γήρατος	Αναπηρίας	Θανάτου	Άλλη κατηγορία	Χωρίς ένδειξη	Σύνολο	Συνολικό Ποσό δαπάνης (Συμπεριλαμβανομένου Κρατήσεων υπέρ ΑΚΑΓΕ και υπέρ Υγείας)	Κρατήσεις υπέρ ΑΚΑΓΕ	Κρατήσεις υπέρ Υγείας
ΕΤΕΑΕΠ-ΤΕΑΠΠΕΡΤ	4.017	59	657	0	0	4.733	1.621.486,23 €	152.572,60 €	88.135,79 €
ΕΤΕΑΕΠ-ΤΕΑΑ	2.278	442	887	0	0	3.607	422.965,14 €	353,80 €	25.355,89 €
ΕΤΕΑΕΠ-ΤΑΣ	992	0	536	0	0	1.528	530.513,14 €	19.240,22 €	30.675,91 €
ΕΤΕΑ-ΤΕΑΔΥ-Κ.Υ	185.031	1.478	24.835	0	0	211.344	37.862.135,24 €	387.677,66 €	2.248.296,78 €
ΕΤΕΑΕΠ-ΤΕΑΥΑΠ	12.231	0	2.982	0	0	15.213	1.061.126,43 €	14,91 €	63.672,51 €
ΕΤΕΑΕΠ-ΤΕΑΥΠΣ	5.607	69	986	0	0	6.662	651.440,20 €	95,42 €	39.077,33 €
ΕΤΕΑΕΠ-ΤΕΑΕΧ	26.407	893	8.522	0	0	35.822	3.628.095,96 €	0,00 €	217.713,47 €
ΕΤΕΑΕΠ-ΤΕΑΕΙΓΕ	1.404	23	216	0	0	1.643	354.372,93 €	4.464,41 €	20.994,66 €
Τ.Ε.Α.ΠΕΤ	6.542	23	88	0	0	6.653	3.929.352,00 €	171.883,40 €	219.599,19 €
ΕΤΑΤ-ΤΑΠΤΠ	2.862	0	0	0	0	2.862	1.514.897,86 €	57.421,97 €	90.698,72 €
ΕΤΕΑΕΠ-ΕΛΕΜ	4.620	110	777	0	0	5.507	2.549.803,44 €	383.008,96 €	130.008,20 €
ΕΤΕΑΕΠ-ΤΕΑΔ	7.081	402	3.414	0	0	10.897	2.339.222,99 €	17.893,74 €	135.638,75 €
ΕΤΕΑΕΠ-ΕΤΕΑΜ	401.172	54.944	137.329	0	0	593.445	89.373.386,42 €	782.101,05 €	5.310.738,84 €
ΕΤΕΑΕΠ-ΚΕΑΝ	33.638	217	6.143	0	0	39.998	8.983.134,06 €	59.414,13 €	535.421,34 €
ΕΤΕΑΕΠ-ΤΕΑΠΙΕΝ	480	0	48	0	0	528	110.417,05 €	1.274,94 €	6.548,51 €
ΕΤΕΑΕΠ-ΤΕΑΤΤΑΘ	794	33	208	0	0	1.035	187.355,24 €	896,87 €	11.187,03 €
ΤΑΙΗΕΑΘ	15	0	9	0	0	24	54.902,10 €	9.559,70 €	3.666,73 €
ΕΤΑΤ-ΛΑΚ	440	6	21	0	0	467	180.187,79 €	5.881,00 €	11.402,51 €
ΕΤΕΑ-ΤΕΑΠ ΕΤΒΑ	604	3	151	0	0	758	235.124,31 €	8.774,97 €	13.581,04 €
ΕΤΕΑΕΠ-ΤΣΕΑΠΣΓΟ	6.921	631	1.836	0	0	9.388	1.478.796,06 €	13.854,81 €	87.900,86 €
ΕΤΕΑΕΠ-ΤΕΑΠΕΤΕ	4.654	78	651	0	0	5.383	2.157.038,02 €	127.578,59 €	121.768,02 €
ΕΤΕΑΕΠ-ΤΕΑΠ ΔΕΗ	24.006	742	6.522	0	0	31.270	8.603.782,09 €	894.245,30 €	462.585,16 €

Συνομογραφία	Γήρατος	Αναπηρίας	Θανάτου	Άλλη κατηγορία	Χωρίς ένδειξη	Σύνολο	Συνολικό Ποσό δαπάνης (Συμπεριλαμβανομένου Κρατήσεων υπέρ ΑΚΑΓΕ και υπέρ Υγείας)	Κρατήσεις υπέρ ΑΚΑΓΕ	Κρατήσεις υπέρ Υγείας
ΕΤΕΑΕΠ-ΤΕΑΠ ΟΤΕ	22.787	422	3.349	0	0	26.558	5.680.513,90 €	415.735,64 €	315.891,26 €
ΕΤΕΑ-ΤΕΑΠ ΕΛΤΑ	7.119	258	2.262	0	0	9.639	1.324.067,67 €	12.595,34 €	78.692,65 €
ΕΤΕΑΕΠ-ΤΕΑΙΣΥΤ	445	54	190	0	0	689	147.256,32 €	2.268,75 €	8.699,37 €
ΕΤΕΑΕΠ-ΤΑΠΤΠ	1.320	7	291	0	0	1.618	462.856,27 €	22.853,94 €	26.400,55 €
ΕΤΕΑ-ΕΤΕΑΜ-ΟΠΣ	67.276	8.739	35.113	0	0	111.128	16.741.220,09 €	164.882,71 €	993.873,75 €
ΕΤΕΑ-ΤΣΜΕΔΕ(Ε)	171	109	217	0	0	497	33.656,47 €	151,68 €	2.010,09 €
ΠΛΟΗΓΗΣΗ	14	1	4	0	0	19	8.020,30 €	579,15 €	0,00 €
ΟΠΑΔ-ΤΥΔΚΥ	84	4	5	0	0	93	88.283,22 €	1.526,17 €	5.533,13 €
ΕΤΕΑΕΠ-ΤΕΑΠΥΚ	637	51	169	0	0	857	262.887,50 €	13.508,27 €	14.962,66 €
ΝΑΤ	41.882	3.659	23.118	0	0	68.659	63.393.311,72 €	2.785.955,97 €	3.623.171,65 €
ΜΤΣ	46.456	0	19.089	0	0	65.545	6.775.291,45 €	0,00 €	149.038,20 €
ΜΤΝ	12.687	0	2.836	0	0	15.523	2.719.097,23 €	0,00 €	0,00 €
ΜΤΑ	12.024	51	2.437	0	0	14.512	3.427.503,19 €	0,00 €	83.813,40 €
ΜΤΠΥ	239.034	0	32.238	0	0	271.272	22.794.339,04 €	737,43 €	0,00 €
ΜΤΣ-ΣΥ	502	0	86	0	0	588	544.283,36 €	4.916,13 €	30.894,71 €
ΕΚΟΕΜΝ	12.687	0	2.836	0	0	15.523	1.139.732,14 €	0,00 €	0,00 €
ΕΚΟΕΜΣ	18.736	0	6.892	0	0	25.628	3.083.149,48 €	0,00 €	0,00 €
<b>ΣΥΝΟΛΟ</b>	<b>3.250.032</b>	<b>330.760</b>	<b>921.286</b>	<b>7.327</b>	<b>0</b>	<b>4.509.405</b>	<b>2.322.903.783,43 €</b>	<b>54.759.067,10 €</b>	<b>133.868.699,37 €</b>

## Β. Κατανομή συντάξεων ανά νομό

Νομός	Σύνολο	Κύριες	Επικουρικές
ΑΙΤΩΛΟΑΚΑΡΝΑΝΙΑΣ	78.599	55.757	22.842
ΑΡΓΟΛΙΔΑΣ	35.980	25.447	10.533
ΑΡΚΑΔΙΑΣ	35.201	24.467	10.734
ΑΡΤΑΣ	33.495	22.820	10.675
ΑΤΤΙΚΗΣ	1.750.047	1.030.418	719.629
ΑΧΑΙΑΣ	128.237	77.781	50.456
ΒΟΙΩΤΙΑΣ	43.656	29.207	14.449
ΓΡΕΒΕΝΩΝ	13.688	10.223	3.465
ΔΡΑΜΑΣ	43.344	28.968	14.376
ΔΩΔΕΚΑΝΗΣΟΥ	62.613	39.578	23.035
ΕΒΡΟΥ	58.695	41.003	17.692
ΕΥΒΟΙΑΣ	87.878	56.107	31.771
ΕΥΡΥΤΑΝΙΑΣ	7.044	5.121	1.923
ΖΑΚΥΝΘΟΥ	12.101	8.556	3.545
ΗΛΕΙΑΣ	54.770	38.984	15.786
ΗΜΑΘΙΑΣ	57.405	39.566	17.839
ΗΡΑΚΛΕΙΟΥ	107.553	71.220	36.333
ΘΕΣΣΑΛΟΝΙΚΗΣ	16.387	11.960	4.427
ΘΕΣΣΑΛΟΝΙΚΗΣ	452.568	274.855	177.713
ΙΩΑΝΝΙΝΩΝ	73.499	45.463	28.036
ΚΑΒΑΛΑΣ	61.426	40.194	21.232
ΚΑΡΔΙΤΣΑΣ	48.228	34.705	13.523
ΚΑΣΤΟΡΙΑΣ	17.297	13.003	4.294
ΚΕΡΚΥΡΑΣ	43.043	28.024	15.019
ΚΕΦΑΛΛΗΝΙΑΣ	14.317	10.110	4.207
ΚΙΛΚΙΣ	29.792	21.642	8.150
ΚΟΖΑΝΗΣ	61.671	40.469	21.202
ΚΟΡΙΝΘΙΑΣ	55.059	37.763	17.296
ΚΥΚΛΑΔΩΝ	37.397	25.093	12.304
ΛΑΚΩΝΙΑΣ	31.811	24.449	7.362
ΛΑΡΙΣΗΣ	113.855	75.850	38.005
ΛΑΣΙΘΙΟΥ	31.950	21.391	10.559
ΛΕΣΒΟΥ	41.101	28.300	12.801
ΛΕΥΚΑΔΑΣ	9.615	6.639	2.976
ΜΑΓΝΗΣΙΑΣ	89.295	55.588	33.707
ΜΕΣΣΗΝΙΑΣ	64.919	44.269	20.650
ΞΑΝΘΗΣ	36.467	24.271	12.196
ΠΕΛΛΗΣ	51.637	38.221	13.416
ΠΙΕΡΙΑΣ	45.359	32.115	13.244

Νομός	Σύνολο	Κύριες	Επικουρικές
ΠΡΕΒΕΖΗΣ	27.506	18.901	8.605
ΡΕΘΥΜΝΗΣ	28.437	18.875	9.562
ΡΟΔΟΠΗΣ	38.399	28.147	10.252
ΣΑΜΟΥ	16.452	11.494	4.958
ΣΕΡΡΩΝ	74.884	54.285	20.599
ΤΡΙΚΑΛΩΝ	58.969	40.746	18.223
ΦΘΙΩΤΙΔΑΣ	67.812	45.226	22.586
ΦΛΩΡΙΝΑΣ	18.593	13.030	5.563
ΦΩΚΙΔΑΣ	16.077	10.658	5.419
ΧΑΛΚΙΔΙΚΗΣ	34.770	23.833	10.937
ΧΑΝΙΩΝ	57.532	36.133	21.399
ΧΙΟΥ	21.270	14.370	6.900
Χωρίς Τιμές*	11.705	6.128	5.577
<b>ΣΥΝΟΛΟ</b>	<b>4.509.405</b>	<b>2.861.423</b>	<b>1.647.982</b>

\*Για τις συντάξεις αυτές δεν ήταν συμπληρωμένο το πεδίο του ταχυδρομικού κώδικα

## Γ. Κατανομή συντάξεων ανά υπηκοότητα

	Υπηκοότητα	Πλήθος Συντάξεων
1	ΑΖΕΡΜΠΑΙΤΖΑΝ	10
2	ΑΙΓΥΠΤΟΣ	355
3	ΑΙΘΙΟΠΙΑ	26
4	ΑΛΒΑΝΙΑ	4.925
5	ΑΛΓΕΡΙΑ	1
6	ΑΛΛΗ ΧΩΡΑ	87
7	ΑΝΔΟΡΑ	2
8	ΑΡΓΕΝΤΙΝΗ	7
9	ΑΡΜΕΝΙΑ	154
10	ΑΥΣΤΡΑΛΙΑ	466
11	ΑΥΣΤΡΙΑ	68
12	ΑΦΓΑΝΙΣΤΑΝ	3
13	ΒΕΛΓΙΟ	65
14	ΒΕΝΕΖΟΥΕΛΑ	1
15	ΒΙΕΤΝΑΜ	3
16	ΒΟΛΙΒΙΑ	2
17	ΒΟΣΝΙΑ ΚΑΙ ΕΡΖΕΓΟΒΙΝΗ	5
18	ΒΟΥΛΓΑΡΙΑ	4.533
19	ΒΡΑΖΙΛΙΑ	28
20	ΓΑΛΛΙΑ	227
21	ΓΕΡΜΑΝΙΑ	576
22	ΓΕΩΡΓΙΑ	320
23	ΓΙΟΥΓΚΟΣΛΑΒΙΑ	38
24	ΓΚΑΜΠΙΑ	2
25	ΓΚΑΝΑ	11
26	ΓΚΟΥΑΜ	1
27	ΔΑΝΙΑ	23
28	ΔΟΜΗΝΙΚΑΝΙΚΗ ΔΗΜΟΚΡΑΤΙΑ	9
29	ΕΛΒΕΤΙΑ	38
30	ΕΛΛΑΔΑ	4.490.605
31	ΕΡΥΘΡΑΙΑ	2
32	ΕΣΘΟΝΙΑ	1
33	ΖΑΜΠΙΑ	1
34	ΖΙΜΠΑΜΠΟΥΕ	1
35	ΗΝΩΜ.ΒΑΣΙΛΕΙΟ-ΜΕΓ.ΒΡΕΤΤΑΝΙΑ	533
36	ΗΠΑ	303
37	ΙΑΠΩΝΙΑ	7
38	ΙΝΔΙΑ	64

	Υπηκοότητα	Πλήθος Συντάξεων
39	ΙΝΔΟΝΗΣΙΑ	6
40	ΙΟΡΔΑΝΙΑ	7
41	ΙΡΑΚ	11
42	ΙΡΑΝ	7
43	ΙΡΛΑΝΔΙΑ	11
44	ΙΣΛΑΝΔΙΑ	1
45	ΙΣΠΑΝΙΑ	44
46	ΙΣΡΑΗΛ	7
47	ΙΤΑΛΙΑ	333
48	ΚΑΖΑΚΧΣΤΑΝ	46
49	ΚΑΝΑΔΑΣ	308
50	ΚΕΝΥΑ	1
51	ΚΙΝΑ	3
52	ΚΟΛΟΜΒΙΑ	3
53	ΚΟΝΓΚΟ ΔΗΜΟΚΡΑΤΙΑ ΤΟΥ (BRAZZAVILLE)	3
54	ΚΟΣΤΑ ΡΙΚΑ	13
55	ΚΟΥΒΑ	3
56	ΚΟΥΒΕΙΤ	2
57	ΚΡΟΑΤΙΑ	7
58	ΚΥΠΡΟΣ	1.035
59	ΛΕΤΟΝΙΑ	2
60	ΛΕΥΚΟΡΩΣΙΑ	19
61	ΛΙΒΑΝΟΣ	27
62	ΛΙΒΥΗ	3
63	ΛΙΘΟΥΑΝΙΑ	9
64	ΛΟΥΞΕΜΒΟΥΡΓΟ	2
65	ΜΑΛΤΑ	2
66	ΜΑΡΟΚΟ	11
67	ΜΕΞΙΚΟ	3
68	ΜΟΛΔΑΒΙΑ	125
69	ΜΠΑΝΓΚΛΑΝΤΕΣ	11
70	ΜΠΟΥΡΟΥΝΤΙ	1
71	ΜΠΟΥΤΑΝ	1
72	ΝΕΑ ΓΟΥΙΝΕΑ	2
73	ΝΕΑ ΖΗΛΑΝΔΙΑ	5
74	ΝΙΓΗΡΙΑ	14
75	ΝΙΚΑΡΑΓΟΥΑ	1
76	ΝΟΡΒΗΓΙΑ	9
77	ΝΟΤΙΑ ΚΟΡΕΑ	4
78	ΝΟΤΙΟΣ ΑΦΡΙΚΗ	17



	Υπηκοότητα	Πλήθος Συντάξεων
79	ΟΛΛΑΝΔΙΑ	105
80	ΟΥΓΓΑΡΙΑ	17
81	ΟΥΓΚΑΝΤΑ	6
82	ΟΥΖΜΠΕΚΙΣΤΑΝ	34
83	ΟΥΚΡΑΝΙΑ	374
84	ΟΥΡΟΥΓΟΥΑΗ	2
85	ΠΑΚΙΣΤΑΝ	228
86	ΠΑΛΑΙΣΤΙΝΗ	2
87	ΠΑΝΑΜΑΣ	3
88	ΠΑΡΑΓΟΥΑΗ	2
89	ΠΕΡΟΥ	4
90	ΠΟΛΩΝΙΑ	411
91	ΠΟΡΤΟΓΑΛΙΑ	12
92	ΠΡΑΣΙΝΟ ΑΚΡΩΤΗΡΙΟ	3
93	ΡΟΥΜΑΝΙΑ	453
94	ΡΩΣΙΑ	543
95	ΣΑΝ ΜΑΡΙΝΟ	3
96	ΣΕΡΒΙΑ	17
97	ΣΕΥΧΕΛΛΕΣ	7
98	ΣΙΕΡΑ ΛΕΟΝΕ	1
99	ΣΙΝΓΚΑΠΟΥΡΗ	2
100	ΣΛΟΒΑΚΙΑ	5
101	ΣΛΟΒΕΝΙΑ	3
102	ΣΟΥΔΑΝ	9
103	ΣΟΥΗΔΙΑ	56
104	ΣΡΙ ΛΑΝΚΑ	26
105	ΣΥΡΙΑ	38
106	ΤΑΙΒΑΝ	3
107	TANZANIA	2
108	ΤΑΥΛΑΝΔΗ	2
109	ΤΟΥΡΚΙΑ	1.035
110	ΤΣΕΧΙΑ	31
111	ΤΥΝΗΣΙΑ	5
112	ΦΙΛΙΠΠΙΝΕΣ	294
113	ΦΙΝΛΑΝΔΙΑ	22
114	ΦΥΡΟΜ	14
115	ΧΙΛΗ	7
116	ΧΟΝΓΚ ΚΟΝΓΚ	2
	<b>ΣΥΝΟΛΟ</b>	<b>4.509.405</b>