



Υπουργείο Εργασίας, Κοινωνικής Ασφάλισης & Κοινωνικής Αλληλεγγύης



ΕΝΙΑΙΟ ΣΥΣΤΗΜΑ ΕΛΕΓΧΟΥ & ΠΛΗΡΩΜΩΝ “ ΗΛΙΟΣ ”

Ποσοτική &
Ποιοτική Ανάλυση
Λεξιμένων Ελέγχου &
Πληρωμών
Συντάξεων

Κατηγορία Συνταξιούχων	Μάρτιος 2014	Τμήμα Συνταξιούχων Αρχίκοι 2014	Μάρτιος 2014
Γενικός	1307.961	1.508.827	1.796.721
Φοιτητές	405.178	391.207	402.460
Αναπηρικοί	233.476	253.959	203.880
Ανασφάλιστοι Υπερβάλλον ΟΠΑ	35.326	31.098	31.000
Χωρίς Έσοδη Κατηγορία	1337	1.140	1.140
ΣΥΝΟΛΟ	2.085.274	2.286.231	2.540.001

	2014	2013
34.477	183	4.850
453	0	43
44.530	4.191	22.338
208.974	31.237	117.577
27.311	3.931	21.712
147.498	23.624	77.891
9.578	3.051	16.357
373	72	584

ΜΗΝΙΑΙΑ ΑΠΕΙΚΟΝΙΣΗ ΣΥΝΤΑΞΙΟΔΟΤΙΚΩΝ ΠΑΡΟΧΩΝ

ΙΟΥΝΙΟΣ 2017

Περιεχόμενα

1. Εισαγωγή	3
2. Ποσοτική & Ποιοτική Ανάλυση Δεδομένων Ελέγχου & Πληρωμών Συντάξεων	5
2.1 Κατανομή Συνταξιούχων ανά Φύλο	5
2.2 Κατανομή Συνταξιούχων ανά Ηλικία	12
2.3 Ροές Συνταξιούχων ανά Φορέα Κοινωνικής Ασφάλισης	16
2.4 Ανάλυση Συντάξεων ανά Κατηγορία και κλίμακα ποσού	26
2.5 Συνταξιοδοτική Δαπάνη ΕΦΚΑ, ΕΤΕΑΕΠ & Μερισμάτων	28
2.6 Γεωγραφική κατανομή συντάξεων	30
ΠΑΡΑΡΤΗΜΑ – ΠΙΝΑΚΕΣ	32
Α. Κατανομή Συντάξεων ανά ταμείο και κατηγορία	33
Β. Κατανομή συντάξεων ανά νομό	37
Γ. Κατανομή συντάξεων ανά υπηκοότητα	39

1. Εισαγωγή

Η παρούσα έκθεση περιλαμβάνει στατιστικά στοιχεία των συντάξεων που χορηγήθηκαν κατά το μήνα Ιούνιο 2017.

Επισημαίνεται ότι, η μεθοδολογία για τη δημοσιονομική απεικόνιση των δεδομένων, εφεξής περιλαμβάνει τις κρατήσεις φόρου και τις κρατήσεις υπέρ υγείας και ΑΚΑΓΕ ώστε τα στοιχεία αυτά να είναι συμβατά με τις δημοσιονομικές αναφορές. Η παροχή ΕΚΑΣ εμφανίζεται διακριτά.

Οι προηγούμενες απεικονίσεις των δημοσιονομικών δεδομένων στο σύστημα «ΗΛΙΟΣ», δεν περιελάμβαναν τις κρατήσεις υπέρ υγείας και ΑΚΑΓΕ και τούτο είχε ως αποτέλεσμα να μην εμφανίζεται η πραγματική συνταξιοδοτική δαπάνη. Έτσι, ο νέος τρόπος απεικόνισης περιλαμβάνει το σύνολο της δημοσιονομικής δαπάνης για τις μεικτές καταβαλλόμενες συντάξεις.

Οι ακόλουθοι δυο πίνακες υπό την ενδεικτική αρίθμηση 1 και 2 αποτυπώνουν τη συνταξιοδοτική δαπάνη σύμφωνα με την προϊσχύουσα μεθοδολογία και παρατίθενται αποκλειστικά και μόνο για την διευκόλυνση των ερευνητών και την πιστοποίηση της ακρίβειας των στοιχείων.

Απεικόνιση συνταξιοδοτικής δαπάνης με προϊσχύουσα μεθοδολογία

	Κατηγορία Συνταξιούχων	Πλήθος Συνταξιούχων	Μηνιαίο Ποσό(€)	Μέσο Εισόδημα από συντάξεις(€)	Δαπάνη ΕΚΑΣ(€)	Κρατήσεις Υπέρ Υγείας(€)
ΙΟΥΝΙΟΣ 2017	Γήρατος	1.957.483	1.886.307.544	963,64	9.232.669	111.145.456
	Θανάτου	396.504	261.980.007	660,72	14.048.833	14.663.694
	Αναπηρίας	222.882	139.378.425	625,35	1.892.211	7.849.036
	Ανασφάλιστων Υπερηλίκων ΟΓΑ	28.060	10.108.977	360,26	0	606.255
	Λοιπά	3.733	1.718.804	460,43	0	73.584
	ΣΥΝΟΛΟ	2.608.662	2.299.493.757		25.173.713	134.338.025
ΜΑΪΟΣ 2017	Γήρατος	1.962.098	1.888.991.756	962,74	9.250.538	111.299.775
	Θανάτου	396.573	262.640.939	662,28	14.014.166	14.702.658
	Αναπηρίας	223.569	139.729.763	625,00	1.856.848	7.872.790
	Ανασφάλιστων Υπερηλίκων ΟΓΑ	28.283	10.189.697	360,28	0	611.101
	Λοιπά	3.334	1.633.108	489,83	0	72.931
	ΣΥΝΟΛΟ	2.613.857	2.303.185.264		25.121.553	134.559.254
ΑΠΡΙΛΙΟΣ 2017	Γήρατος	1.963.486	1.888.859.152	961,99	9.267.596	111.290.045
	Θανάτου	395.560	262.633.916	663,95	14.008.013	14.703.616
	Αναπηρίας	223.999	139.953.122	624,79	1.845.329	7.887.197
	Ανασφάλιστων	28.461	10.253.473	360,26	0	615.040

Υπερηλικών ΟΓΑ					
Λοιπά	3.040	1.558.727	512,74	0	71.213
ΣΥΝΟΛΟ	2.614.546	2.303.258.390		25.120.939	134.567.111

Πίνακας 1: Πλήθος Συνταξιούχων ανά κατηγορία σύνταξης & μηνιαία δαπάνη προ φόρου, συμπεριλαμβανομένης της κράτησης υπέρ υγείας και της παροχής ΕΚΑΣ ενώ έχει αφαιρεθεί το ΑΚΑΓΕ. Από την επεξεργασία των στοιχείων των συντάξεων του Ιουνίου 2017 προκύπτει ότι ο αριθμός των συνταξιούχων της χώρας ανέρχεται σε **2.608.662** και η μηνιαία δαπάνη που καταβλήθηκε ανήλθε σε **2.299.493.757€**.

Κατηγορία Συνταξιούχων	Ιούνιος 2017		Μάιος 2017		Απρίλιος 2017	
	Πλήθος Συνταξιούχων	Μηνιαίο Ποσό(€)	Πλήθος Συνταξιούχων	Μηνιαίο Ποσό(€)	Πλήθος Συνταξιούχων	Μηνιαίο Ποσό(€)
Γήρατος	1.957.483	1.765.929.419	1.962.098	1.768.441.443	1.963.486	1.768.301.511
Θανάτου	396.504	233.267.480	396.573	233.924.115	395.560	233.922.287
Αναπηρίας	222.882	129.637.179	223.569	130.000.125	223.999	130.220.595
Ανασφάλιστων Υπερηλικών ΟΓΑ	28.060	9.502.722	28.283	9.578.596	28.461	9.638.433
Λοιπά	3.733	1.645.219	3.334	1.560.178	3.040	1.487.514
ΣΥΝΟΛΟ	2.608.662	2.139.982.019	2.613.857	2.143.504.457	2.614.546	2.143.570.341

Πίνακας 2: Πλήθος Συνταξιούχων ανά κατηγορία σύνταξης & μηνιαία δαπάνη προ φόρου, αφαιρουμένης της κράτησης υπέρ υγείας, του ΑΚΑΓΕ και της παροχής ΕΚΑΣ.

Στον ακόλουθο Πίνακα με αριθμό 3 παρουσιάζεται η κατανομή των δικαιούχων ΕΚΑΣ ανά εύρος καταβαλλόμενου ποσού, η μηνιαία δαπάνη και ο μέσος όρος ΕΚΑΣ. Παρατηρείται ότι το πλήθος ανέρχεται σε 235.918 δικαιούχους και η συνολική δαπάνη για το ΕΚΑΣ σε 25.173.713,26 ευρώ.

Εύρος ποσού(€)	Πλήθος δικαιούχων ΕΚΑΣ	Μηνιαίο Ποσό ΕΚΑΣ(€)	Μέσος Όρος ΕΚΑΣ (€)
0- 30	1.151	30.958,27	26,9
30- 60	10.615	586.428,14	55,25
60- 90	35.065	2.811.378,25	80,18
90- 120	189.084	21.744.258,60	115
120- 150	0		
150- 180	0		
180- 210	0		
210- 240	3	690,00	230
ΣΥΝΟΛΟ	235.918	25.173.713,26	

Πίνακας 3: Πλήθος Δικαιούχων ΕΚΑΣ ανά εύρος ποσού και μηνιαία δαπάνη ΕΚΑΣ

2. Ποσοτική & Ποιοτική Ανάλυση Δεδομένων Ελέγχου & Πληρωμών Συντάξεων

2.1 Κατανομή Συνταξιούχων ανά Φύλο

Αναλύοντας τα δεδομένα των συνταξιοδοτικών παροχών (ανδρών και γυναικών) σε κλίμακες, προκύπτει ότι οι άνδρες συνταξιούχοι είναι περισσότεροι σε σχέση με τις γυναίκες και λαμβάνουν κατά μέσο όρο υψηλότερα ποσά σύνταξης. Στους πίνακες 4, 5 και 6 που ακολουθούν κατανέμονται οι συντάξεις ανά κατηγορία (γήρατος, θανάτου κτλ.) και εύρος ποσού για το σύνολο των δικαιούχων (ανδρών και γυναικών) αλλά και ξεχωριστά για άνδρες και γυναίκες. Στην κατηγορία γήρατος περιλαμβάνονται και οι συντάξεις ανασφάλιστων υπερηλίκων του ΟΓΑ. **Επισημαίνεται ότι, τα στοιχεία της συνταξιοδοτικής δαπάνης που παρουσιάζονται από εδώ και στο εξής, περιλαμβάνουν τις κρατήσεις φόρου και τις κρατήσεις υπέρ υγείας και ΑΚΑΓΕ ενώ δεν περιλαμβάνουν την παροχή ΕΚΑΣ.**

Διασπρωμάτωση Συνταξιούχων Ανδρών & Γυναικών												
Εύρος Ποσού	Γήρατος			Θανάτου			Αναπηρικές			Λοιπές		
	Πλήθος	Μ.Ο.(€)	Διάμεσος	Πλήθος	Μ.Ο.(€)	Διάμεσος	Πλήθος	Μ.Ο.(€)	Διάμεσος	Πλήθος	Μ.Ο.(€)	Διάμεσος
0,01-100	32.700	56,12	56,18	14.700	64,77	66,51	1.842	57,32	58,99	206	60,4	56,21
100,01-200	23.782	144,84	143,13	18.153	148,76	147,23	1.496	151,38	152,15	963	154,44	149,92
200,01-300	13.953	246,42	244,80	14.731	248,96	247,44	3.803	260,43	259,05	266	225,3	216
300,01-400	142.368	367,71	360,00	55.265	349,61	341,00	51.357	361,97	360,00	726	360,81	360
400,01-500	222.187	455,93	457,70	61.323	443,79	438,16	47.323	457,51	466,78	0	0	
500,01-600	202.680	546,13	544,28	74.167	548,17	539,96	28.659	541,98	537,20	0	0	
600,01-700	175.165	647,78	647,22	31.289	644,22	641,09	25.584	643,73	641,61	1	671,4	671,4
700,01-800	131.717	747,47	746,69	24.810	747,19	746,58	18.793	758,44	770,72	1.458	783,25	783,3
800,01-900	98.820	847,82	846,70	19.870	849,46	849,12	7.460	849,20	846,72	112	823,26	822,5
900,01-1.000	95.606	955,82	958,14	20.696	954,62	955,34	6.496	952,75	952,51	1	908,88	908,88
1.000,01-1.500	492.697	1.261,68	1.299,00	51.314	1.195,03	1.176,34	26.321	1.162,61	1.143,30	0	0	
1.500,01-2.000	271.587	1.695,26	1.676,85	8.513	1.669,02	1.628,23	2.944	1.691,19	1.668,46	0	0	
2.000,01-2.500	61.417	2.204,05	2.172,00	1.135	2.176,93	2.136,55	598	2.170,96	2.127,98	0	0	
2.500,01-3.000	12.482	2.704,71	2.687,25	294	2.715,45	2.699,14	168	2.726,65	2.707,68	0	0	
3.000,01-3.500	5.946	3.184,61	3.153,05	201	3.255,69	3.254,23	26	3.176,21	3.116,25	0	0	
3.500,01-4.000	1.171	3.700,93	3.679,48	27	3.633,34	3.593,41	6	3.738,21	3.701,96	0	0	
>4.000,01	1.265	4.507,28	4.427,77	16	4.491,20	4.320,19	6	5.337,92	4.641,71	0	0	
ΣΥΝΟΛΟ	1.985.543	977,20	845,51	396.504	629,16	535,43	222.882	618,33	515,76	3.733	460,43	360

Πίνακας 4: Κατανομή συνταξιοδοτικής δαπάνης δικαιούχων ανδρών και γυναικών ανά εύρος ποσού. Περιλαμβάνει τις κρατήσεις φόρου και τις κρατήσεις υπέρ υγείας και ΑΚΑΓΕ ενώ δεν περιλαμβάνει την παροχή ΕΚΑΣ.

Διαστρωμάτωση Συνταξιούχων Ανδρών												
Εύρος Ποσού	Γήρατος			Θανάτου			Αναπηρικές			Λοιπές		
	Πλήθος	Μ.Ο.(€)	Διάμεσος	Πλήθος	Μ.Ο.(€)	Διάμεσος	Πλήθος	Μ.Ο.(€)	Διάμεσος	Πλήθος	Μ.Ο.(€)	Διάμεσος
0,01-100	19.109	54,49	53,33	2.703	70,07	74,46	1.319	56,99	58,26	98	59,79	50,72
100,01-200	11.398	142,80	139,77	5.233	148,40	147,06	983	149,18	148,62	312	153,67	149,92
200,01-300	5.717	245,68	244,80	3.565	248,06	247,81	2.253	263,43	270,97	102	224,99	216
300,01-400	42.376	370,23	367,25	4.099	358,00	360,00	23.810	362,28	360,00	305	361,22	360
400,01-500	80.173	453,64	457,70	3.942	443,04	438,16	25.872	455,52	463,63	0	0	
500,01-600	71.849	547,95	546,90	2.768	544,25	533,66	18.303	543,40	537,80	0	0	
600,01-700	78.238	649,25	650,00	1.418	645,73	644,53	19.055	645,38	643,69	1	671,4	671,4
700,01-800	72.497	748,14	747,93	1.073	748,55	749,42	12.900	755,18	762,54	784	783,23	783,3
800,01-900	53.562	847,49	846,06	952	851,64	853,99	6.104	849,40	847,54	64	823,83	822,5
900,01-1.000	49.039	955,45	957,38	918	955,39	956,95	5.563	953,49	953,96	1	908,88	908,88
1.000,01-1.500	314.252	1.272,28	1.300,00	2.144	1.184,09	1.160,39	18.767	1.177,43	1.149,93	0	0	
1.500,01-2.000	204.594	1.700,10	1.684,91	348	1.673,38	1.645,64	2.566	1.695,02	1.675,74	0	0	
2.000,01-2.500	50.861	2.205,97	2.172,97	78	2.179,80	2.141,03	518	2.174,36	2.138,01	0	0	
2.500,01-3.000	8.929	2.697,26	2.677,46	28	2.673,51	2.637,58	147	2.720,95	2.700,02	0	0	
3.000,01-3.500	4.107	3.181,42	3.150,55	8	3.171,37	3.182,78	23	3.183,31	3.121,60	0	0	
3.500,01-4.000	690	3.695,17	3.669,68	5	3.743,32	3.744,66	5	3.780,89	3.705,67	0	0	
>4.000,01	947	4.512,49	4.449,14	3	4.504,38	4.190,35	6	5.337,92	4.641,71	0	0	
ΣΥΝΟΛΟ	1.068.338	1.120,06	1.095,31	29.285	457,60	391,13	138.194	664,27	573,08	1667	513,07	783,3

Πίνακας 5: Κατανομή συνταξιοδοτικής δαπάνης δικαιούχων ανδρών ανά εύρος ποσού. **Περιλαμβάνει τις κρατήσεις φόρου και τις κρατήσεις υπέρ υγείας και ΑΚΑΓΕ ενώ δεν περιλαμβάνει την παροχή ΕΚΑΣ.**

Διαστρωμάτωση Συνταξιούχων Γυναικών												
Εύρος Ποσού	Γήρατος			Θανάτου			Αναπηρικές			Λοιπές		
	Πλήθος	Μ.Ο.(€)	Διάμεσος	Πλήθος	Μ.Ο.(€)	Διάμεσος	Πλήθος	Μ.Ο.(€)	Διάμεσος	Πλήθος	Μ.Ο.(€)	Διάμεσος
0,01-100	13.591	58,40	58,38	11.997	63,57	65,56	523	58,16	61,05	108	60,96	56,61
100,01-200	12.384	146,73	144,15	12.920	148,90	147,28	513	155,60	158,74	651	154,81	150,99
200,01-300	8.236	246,93	245,49	11.166	249,25	247,38	1.550	256,07	243,72	164	225,48	216
300,01-400	99.992	366,64	360,00	51.166	348,94	341,00	27.547	361,70	360,00	421	360,52	360
400,01-500	142.014	457,23	457,75	57.381	443,85	438,16	21.451	459,90	468,30	0	0	
500,01-600	130.831	545,13	543,08	71.399	548,32	540,30	10.356	539,48	536,30	0	0	
600,01-700	96.927	646,59	645,17	29.871	644,14	640,88	6.529	638,92	635,51	0	0	
700,01-800	59.220	746,65	744,89	23.737	747,13	746,40	5.893	765,58	783,30	674	783,26	783,3
800,01-900	45.258	848,22	847,50	18.918	849,36	849,09	1.356	848,34	845,50	48	822,5	822,5
900,01-1.000	46.567	956,22	958,84	19.778	954,58	955,33	933	948,33	946,74	0	0	
1.000,01-1.500	178.445	1.243,01	1.256,73	49.170	1.195,50	1.177,45	7.554	1.125,78	1.098,25	0	0	
1.500,01-2.000	66.993	1.680,48	1.657,53	8.165	1.668,83	1.628,23	378	1.665,20	1.626,63	0	0	
2.000,01-2.500	10.556	2.194,81	2.166,17	1.057	2.176,71	2.135,59	80	2.148,96	2.089,50	0	0	
2.500,01-3.000	3.553	2.723,41	2.714,34	266	2.719,86	2.706,96	21	2.766,54	2.786,40	0	0	
3.000,01-3.500	1.839	3.191,74	3.161,94	193	3.259,19	3.258,38	3	3.121,84	3.062,29	0	0	
3.500,01-4.000	481	3.709,20	3.698,42	22	3.608,34	3.576,49	1	3.524,78	3.524,78	0	0	
>4.000,01	318	4.491,75	4.329,98	13	4.488,16	4.338,05	0	0,00		0	0	
ΣΥΝΟΛΟ	917.205	810,81	648,97	367.219	642,85	545,85	84.688	543,38	476,75	2066	417,97	360

Πίνακας 6: Κατανομή συνταξιοδοτικής δαπάνης δικαιούχων γυναικών ανά εύρος ποσού. Περιλαμβάνει τις κρατήσεις φόρου και τις κρατήσεις υπέρ υγείας και ΑΚΑΓΕ ενώ δεν περιλαμβάνει την παροχή ΕΚΑΣ.

Στον Πίνακα 7 που ακολουθεί παρουσιάζονται αναλυτικά στοιχεία του πλήθους των κύριων και επικουρικών συντάξεων καθώς και των μερισμάτων που λαμβάνουν οι συνταξιούχοι. Από την κατανομή του πλήθους των συντάξεων ανά συνταξιούχο παρατηρείται πως 1.230.887 συνταξιούχοι λαμβάνουν 1 μόνο σύνταξη, 950.830 λαμβάνουν 2 συντάξεις και 343.315 συνταξιούχοι λαμβάνουν 3 συντάξεις ενώ πολύ περιορισμένος αριθμός λαμβάνει πάνω από 7 συντάξεις.

Αριθμός Καταβαλλόμενων Συντάξεων	Κύριες Συντάξεις	Επικουρικές Συντάξεις	Μερίσματα	Λοιπές Συντάξεις	Πλήθος Συνταξιούχων
10	4	4	2	0	2
10	3	3	4	0	1
9	5	2	2	0	1
9	4	1	4	0	1
9	4	2	2	1	1
9	4	2	3	0	2
9	4	3	2	0	5
9	3	2	4	0	1
8	6	2	0	0	1
8	5	2	1	0	3
8	5	3	0	0	1
8	4	1	3	0	1
8	4	2	2	0	27
8	4	3	1	0	4
8	3	1	4	0	2
8	3	2	1	2	1
8	3	2	3	0	4
8	3	3	2	0	11
8	2	1	5	0	1
8	2	4	2	0	3
7	5	1	1	0	1
7	5	2	0	0	2
7	4	0	3	0	2
7	4	1	2	0	44
7	4	2	1	0	67
7	4	3	0	0	4
7	3	0	4	0	4
7	3	1	3	0	45
7	3	2	1	1	1
7	3	2	2	0	168
7	3	3	1	0	56
7	3	4	0	0	4
7	2	1	4	0	5
7	2	2	3	0	1
7	2	3	2	0	10

Αριθμός Καταβαλλόμενων Συντάξεων	Κύριες Συντάξεις	Επικουρικές Συντάξεις	Μερίσματα	Λοιπές Συντάξεις	Πλήθος Συνταξιούχων
7	2	4	1	0	1
6	5	1	0	0	2
6	4	0	2	0	16
6	4	1	1	0	93
6	4	2	0	0	125
6	3	0	2	1	1
6	3	0	3	0	22
6	3	1	1	1	3
6	3	1	2	0	349
6	3	2	0	1	1
6	3	2	1	0	737
6	3	3	0	0	62
6	2	0	4	0	14
6	2	1	2	1	1
6	2	1	3	0	347
6	2	2	1	1	3
6	2	2	2	0	3.087
6	2	3	0	1	1
6	2	3	1	0	59
6	2	4	0	0	1
6	1	1	4	0	1
6	1	3	2	0	2
5	5	0	0	0	1
5	4	0	1	0	20
5	4	1	0	0	164
5	3	0	1	1	1
5	3	0	2	0	166
5	3	1	0	1	10
5	3	1	1	0	1.124
5	3	2	0	0	1.507
5	2	0	1	2	2
5	2	0	2	1	4
5	2	0	3	0	125
5	2	1	0	2	8
5	2	1	1	1	67
5	2	1	2	0	3.032
5	2	2	0	1	20
5	2	2	1	0	7.689
5	2	3	0	0	106
5	1	0	2	2	1
5	1	0	4	0	14

Αριθμός Καταβαλλόμενων Συντάξεων	Κύριες Συντάξεις	Επικουρικές Συντάξεις	Μερίσματα	Λοιπές Συντάξεις	Πλήθος Συνταξιούχων
5	1	1	0	3	3
5	1	1	1	2	1
5	1	1	2	1	2
5	1	1	3	0	146
5	1	2	1	1	1
5	1	2	2	0	81
5	1	3	1	0	3
4	4	0	0	0	70
4	3	0	0	1	5
4	3	0	1	0	362
4	3	1	0	0	3.028
4	2	0	0	2	39
4	2	0	1	1	11
4	2	0	2	0	2.322
4	2	1	0	1	243
4	2	1	1	0	20.770
4	2	2	0	0	34.820
4	1	0	0	3	10
4	1	0	2	1	3
4	1	0	3	0	119
4	1	1	0	2	55
4	1	1	1	1	1
4	1	1	2	0	1.358
4	1	2	0	1	3
4	1	2	1	0	685
4	1	3	0	0	9
4	0	0	2	2	1
4	0	1	3	0	1
4	0	2	2	0	2
3	3	0	0	0	2.255
3	2	0	0	1	229
3	2	0	1	0	6.728
3	2	1	0	0	87.958
3	1	0	0	2	92
3	1	0	1	1	5
3	1	0	2	0	36.443
3	1	1	0	1	960
3	1	1	1	0	207.369
3	1	2	0	0	1.256
3	0	0	1	2	2
3	0	0	3	0	1

Αριθμός Καταβαλλόμενων Συντάξεων	Κύριες Συντάξεις	Επικουρικές Συντάξεις	Μερίσματα	Λοιπές Συντάξεις	Πλήθος Συνταξιούχων
3	0	1	0	2	1
3	0	1	2	0	9
3	0	2	1	0	7
2	2	0	0	0	82.168
2	1	0	0	1	3.283
2	1	0	1	0	61.339
2	1	1	0	0	797.694
2	0	0	0	2	5.045
2	0	0	2	0	883
2	0	1	0	1	1
2	0	1	1	0	326
2	0	2	0	0	91
1	1	0	0	0	1.222.489
1	0	0	0	1	245
1	0	0	1	0	2.456
1	0	1	0	0	5697
					2.608.662

Πίνακας 7: Πλήθος συντάξεων (κύριων, επικουρικών και μερισμάτων) ανά συνταξιούχο

2.2 Κατανομή Συνταξιούχων ανά Ηλικία

Στους Πίνακες 8 και 9 που ακολουθούν αποτυπώνονται στοιχεία σχετικά με την ηλικιακή σύνθεση των συνταξιούχων ανδρών και γυναικών ανά κατηγορία σύνταξης. Συνταξιούχοι ηλικίας μικρότερης των 25 ετών λαμβάνουν συντάξεις λόγω θανάτου ή αναπηρίας. Η πλειοψηφία των συνταξιούχων ανδρών είναι ηλικίας μεταξύ 66-70 (σε ποσοστό 18,2%) ενώ των συνταξιούχων γυναικών (σε ποσοστό 15,6 του συνόλου) είναι ηλικίας μεταξύ 76-80 ετών. Υπενθυμίζεται, ότι για τον υπολογισμό της συνταξιοδοτικής δαπάνης αθροίζονται στην κατηγορία σύνταξης γήρατος και όλες οι συντάξεις άλλων κατηγοριών (θανάτου, αναπηρίας) που ενδεχομένως λαμβάνει ένας συνταξιούχος.

Κατανομή Συνταξιούχων Ανδρών															
Ηλικία	Γήρατος			Θανάτου			Αναπηρίας			Λοιπές			Όλες οι Συντάξεις		Ποσοστό (%) επί του συνόλου
	Πλήθος	Μ.Ο. (€)	Διάμεσος (€)	Πλήθος	Μ.Ο. (€)	Διάμεσος (€)	Πλήθος	Μ.Ο. (€)	Διάμεσος (€)	Πλήθος	Μ.Ο. (€)	Διάμεσος (€)	Πλήθος	Μ.Ο. (€)	
<=25	0	0,00		13.724	319,67	265,17	1.481	741,15	783,30	228	785,80	783,30	15.433	367,01	1,25
26-50	8.272	1.397,72	1.420,27	3.974	488,36	399,55	17.885	625,22	525,48	493	777,53	783,30	30.624	818,57	2,47
51-55	18.774	1.467,76	1.465,65	1.958	510,03	438,16	11.045	667,64	562,62	58	774,53	783,30	31.835	1.130,00	2,57
56-60	51.538	1.506,40	1.492,10	2.242	554,47	462,60	16.990	707,24	602,08	39	776,27	783,30	70.809	1.284,10	5,72
61-65	146.271	1.378,54	1.387,78	2.113	578,44	486,84	20.841	720,57	625,12	20	787,22	783,30	169.245	1.287,45	13,68
66-70	203.839	1.271,29	1.300,00	1.476	654,43	534,50	20.707	697,32	607,53	385	286,75	360,00	226.407	1.213,10	18,30
71-75	204.330	1.100,68	1.044,43	1.036	742,27	635,21	17.406	662,49	587,25	182	245,02	185,14	222.954	1.064,10	18,02
76-80	177.868	973,89	832,86	826	712,67	644,43	13.907	615,72	533,60	144	170,33	156,45	192.745	946,33	15,58
81-85	147.087	890,34	704,14	877	683,18	620,76	10.113	597,40	510,41	80	185,55	154,29	158.157	870,11	12,78
86-90	81.319	812,83	621,73	679	674,72	634,27	5.339	587,75	488,26	35	201,69	149,92	87.372	797,76	7,06
91-95	24.227	821,44	604,26	299	603,43	550,88	1.987	573,16	486,84	3	144,68	149,92	26.516	800,30	2,14
>95	4.423	812,44	595,00	80	587,04	563,91	491	524,96	486,84	0	0,00		4.994	780,57	0,40
Απροσδιόριστη	390	999,63	888,32	1	608,55	608,55	2	377,67	377,67	0	0,00		393	995,47	0,03
ΣΥΝΟΛΟ	1.068.338	1.120,06	1.095,31	29.285	457,60	391,13	138.194	664,27	573,08	1.667	513,07	783,30	1.237.484	1.052,66	100,00

Πίνακας 8: Κατανομή Συνταξιούχων Ανδρών και μεικτού εισοδήματος από συντάξεις ανά Ηλικία και Κατηγορία Σύνταξης

Κατανομή Συνταξιούχων Γυναικών															
Ηλικία	Γήρατος			Θανάτου			Αναπηρίας			Λοιπές			Όλες οι Συντάξεις		
	Πλήθος	Μ.Ο. (€)	Διάμεσος(€)	Πλήθος	Μ.Ο. (€)	Διάμεσος (€)	Πλήθος	Μ.Ο. (€)	Διάμεσος (€)	Πλήθος	Μ.Ο. (€)	Διάμεσος (€)	Πλήθος	Μ.Ο. (€)	Ποσοστό (%) επί του συνόλου
<=25	0	0,00		13.672	331,11	283,58	1.014	748,71	783,30	157	785,30	783,30	14.843	364,44	1,08
26-50	4.914	1.142,48	1.106,93	20.956	452,75	421,67	10.076	614,88	502,43	316	781,57	783,30	36.262	594,13	2,64
51-55	29.236	987,29	989,77	15.404	552,50	530,34	6.113	612,94	496,20	63	771,49	783,30	50.816	810,19	3,71
56-60	68.852	1.075,61	1.060,53	24.210	617,77	561,77	8.669	590,47	486,84	52	785,56	783,30	101.783	925,24	7,42
61-65	107.282	1.081,55	1.042,54	31.071	636,15	570,06	10.389	561,12	486,84	48	786,57	783,30	148.790	952,10	10,85
66-70	143.958	914,56	760,36	36.552	681,39	584,81	11.232	535,94	484,95	662	295,85	360,00	192.404	846,03	14,03
71-75	158.262	768,71	608,27	41.558	710,38	589,39	10.721	514,05	484,45	253	267,13	185,14	210.794	743,65	15,37
76-80	151.599	702,34	573,83	51.845	690,65	564,46	10.416	488,57	448,00	224	195,92	160,21	214.084	688,58	15,61
81-85	137.829	648,59	526,05	60.031	676,31	550,64	8.303	476,55	386,20	168	213,29	160,21	206.331	649,38	15,05
86-90	80.947	609,53	428,05	46.666	667,79	532,27	4.738	489,03	360,00	88	187,45	167,53	132.439	625,46	9,66
91-95	27.660	601,91	382,40	19.955	665,90	530,34	2.434	483,81	360,00	28	183,96	150,46	50.077	621,44	3,65
>95	6.423	581,12	360,00	5.267	666,86	530,33	581	509,79	360,00	7	177,38	164,57	12.278	614,30	0,90
Απροσδιόριστη	243	854,02	723,78	32	619,46	539,52	2	310,74	310,74	0	0,00		277	823,00	0,02
ΣΥΝΟΛΟ	917.205	810,81	648,97	367.219	642,85	545,85	84.688	543,38	476,75	2.066	417,97	360,00	1.371.178	748,72	100,00

Πίνακας 9: Κατανομή Συνταξιούχων Γυναικών και μεικτού εισοδήματος από συντάξεις ανά ηλικία και κατηγορία σύνταξης

Στον Πίνακα 10 και το διάγραμμα 1 παρουσιάζονται αναλυτικά στοιχεία σχετικά με την κατανομή των συνταξιούχων και της συνταξιοδοτικής δαπάνης ανά ηλικία. Παρατηρείται, πως το 26% των συνταξιούχων είναι ηλικίας άνω των 81 ετών, το 32% κυμαίνεται μεταξύ 71 και 80 ετών, το 38% μεταξύ 51 έως 70 ετών ενώ μόλις το 1% είναι συνταξιούχοι ηλικίας μικρότερης των 25 ετών. Συνταξιούχοι ηλικίας μεταξύ 56-65 ετών λαμβάνουν τα υψηλότερα ποσά σύνταξης.

Ηλικία	Πλήθος Συνταξιούχων	Μηνιαίο Ποσό (€)	Μέσος Όρος (€)
<=25	30.276	11.073.417,50 €	365,75
26-50	66.886	46.612.437,17 €	696,89
51-55	82.651	77.144.048,31 €	933,37
56-60	172.592	185.100.217,25 €	1072,47
61-65	318.035	359.558.498,24 €	1130,56
66-70	418.811	437.434.561,67 €	1044,47
71-75	433.748	394.003.761,63 €	908,37
76-80	406.829	329.814.446,77 €	810,7
81-85	364.488	271.600.972,67 €	745,16
86-90	219.811	152.537.769,61 €	693,95
91-95	76.593	52.340.554,89 €	683,36
>95	17.272	11.440.513,28 €	662,37
Απροσδιόριστη	670	619.189,64 €	924,16
ΣΥΝΟΛΟ	2.608.662	2.329.280.388,63 €	892,9

Πίνακας 10: Πλήθος Συνταξιούχων και μέσος όρος συνταξιοδοτικής δαπάνης ανά Ηλικία

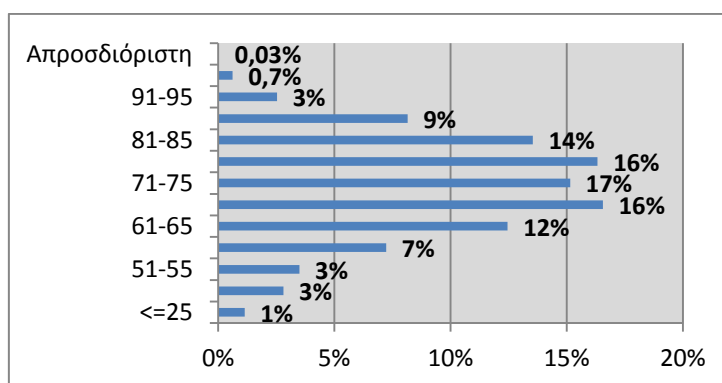

Διάγραμμα 1: Ποσοστιαία Κατανομή Συνταξιούχων ανά Ηλικία

2.3 Ροές Συνταξιούχων ανά Φορέα Κοινωνικής Ασφάλισης

Στους πίνακες 11, 12 και 13 αποτυπώνεται η μηνιαία εισροή νέων συντάξεων με οριστική απόφαση συνταξιοδότησης, τροποποιητική και με προσωρινή απόφαση συνταξιοδότησης αντίστοιχα και η δαπάνη για την καταβολή των αναδρομικών και του ποσού των συντάξεων ανά φορέα κοινωνικής ασφάλισης. Επισημαίνεται ότι υπάρχει χρονική υστέρηση μεταξύ της έκδοσης των αποφάσεων και της ένταξης στο σύστημα πληρωμών (δηλ. τα στοιχεία που αποτυπώνονται στην έκθεση του μηνός Ιουνίου αφορούν αποφάσεις που είχαν εκδοθεί τους προηγούμενους μήνες και εκκαθαρίστηκαν τον Ιούνιο). Σύμφωνα με τα στοιχεία του Ιουνίου, η συνολική δαπάνη των καταβαλλόμενων αναδρομικών στους νέους συνταξιούχους με οριστική απόφαση συνταξιοδότησης ανήλθε σε **57.233.085,54€** και η συνολική δαπάνη συντάξεων σε **4.522.183,05€** για την πληρωμή **9.291** συντάξεων. Αντίστοιχα, η συνολική δαπάνη των καταβαλλόμενων αναδρομικών στους νέους συνταξιούχους με τροποποιητική απόφαση συνταξιοδότησης ανέρχεται σε **6.071.165,16€** και η συνολική δαπάνη συντάξεων σε **1.249.178,24€** για την πληρωμή **1.556** τροποποιητικών συντάξεων. Επιπλέον, η συνολική δαπάνη των καταβαλλόμενων αναδρομικών στους νέους συνταξιούχους με προσωρινή απόφαση συνταξιοδότησης ανέρχεται σε **7.537.456,33€** και η συνολική δαπάνη συντάξεων σε **1.409.627,46€** για την πληρωμή **3.279** προσωρινών συντάξεων. Αναλυτικά στοιχεία ανά ταμείο και κατηγορία σύνταξης παρουσιάζονται στους Πίνακες 11, 12 και 13 που ακολουθούν.

Μήνας	Φορέας Κοινωνικής Ασφάλισης (Συντομογραφία)	Πλήθος Νέων Συνταξιούχων με Οριστική Απόφαση Συνταξιοδότησης				Σύνολο	Συνολικό Ποσό Δαπάνης Αναδρομικών (€)	Μ.Ο. Αναδρομικών (€)	Συνολικό Ποσό Δαπάνης Συντάξεων (€)	Μ.Ο. Σύνταξης (€)
		Γήρατος	Θανάτου	Αναπηρίας	Λοιπά					
ΙΟΥΝΙΟΣ 2017	ΙΚΑ	1.147	570	1069	5	2.791	20.002.502,27	7.166,79	1.697.470,27	608,19
	ΣΥΓΧΩΝΕΥΘΕΝΤΑ ΙΚΑ	139	29	30	1	199	2.204.615,16	11.078,47	229.124,29	1151,38
	ΔΗΜΟΣΙΟ (ΕΦΚΑ)	168	895	43		1.106	3.037.856,12	2.746,71	472.292,62	427,03
	ΔΗΜΟΣΙΟ (ΛΟΙΠΑ)		27			27	45.769,36	1.695,16	9.414,41	348,68
	ΟΑΕΕ	433	85	187	45	750	8.162.226,28	10.882,97	714.192,92	952,26
	ΟΓΑ	570		280	403	1253	5.047.118,49	4.028,03	465.361,80	371,4
	ΕΤΑΑ	226	87	51		364	4.368.382,87	12.001,05	431.378,48	1185,11
	ΕΤΑΠ-ΜΜΕ	4	3	2		9	83.647,84	9.294,20	7.171,71	796,86
	ΤΡΑΠΕΖΑ ΤΗΣ ΕΛΛΑΔΟΣ		5			5	16.579,10	3.315,82	4.193,16	838,63
	ΕΤΕΑΕΠ	2240	120	39		2399	14.134.450,77	5891,81	441.732,04	184,13
	ΜΕΡΙΣΜΑΤΑ	282	106			388	129.937,28	334,89	49851,35	128,48
	ΣΥΝΟΛΟ	5.209	1.927	1.701	454	9.291	57.233.085,54		4.522.183,05	
ΜΑΪΟΣ 2017	ΙΚΑ	1.454	643	1106	12	3.215	22.952.874,57	7.139,31	1.967.923,68	612,11
	ΣΥΓΧΩΝΕΥΘΕΝΤΑ ΙΚΑ	133	121	23		277	1.608.746,28	5.807,75	202.530,37	731,16
	ΔΗΜΟΣΙΟ (ΕΦΚΑ)	364	832	27		1.223	3.866.697,79	3.161,65	708.673,52	579,46
	ΔΗΜΟΣΙΟ (ΛΟΙΠΑ)	3	10			13	68.464,99	5.266,54	6.160,17	473,86
	ΟΑΕΕ	334	636	190	31	1191	7.226.790,50	6.067,83	765.158,42	642,45
	ΟΓΑ	484		191	266	941	3.604.855,32	3.830,88	366.447,17	389,42
	ΕΤΑΑ	169	124	52		345	3.625.285,03	10.508,07	318.609,65	923,51
	ΕΤΑΠ-ΜΜΕ	10	13	4		27	184.566,49	6.835,80	20.644,11	764,6
	ΤΡΑΠΕΖΑ ΤΗΣ ΕΛΛΑΔΟΣ		5			5	12.360,18	2.472,04	4.998,13	999,63
	ΕΤΕΑΕΠ	2056	186	42		2284	14.074.117,16	6162,05	424.522,20	185,87
	ΜΕΡΙΣΜΑΤΑ	377	95	2		474	265.663,89	560,47	65669,79	138,54
	ΣΥΝΟΛΟ	5.384	2.665	1.637	309	9.995	57.490.422		4.851.337	

ΑΠΡΙΛΙΟΣ 2017	ΙΚΑ	1.456	576	1156	9	3.197	21.718.754,06	6.793,48	1.940.158,73	606,87
	ΣΥΓΧΩΝΕΥΘΕΝΤΑ ΙΚΑ	215	50	15	4	284	2.747.200,57	9.673,24	335.605,86	1181,71
	ΔΗΜΟΣΙΟ (ΕΦΚΑ)	570	431	11		1.012	3.823.168,27	3.777,83	846.125,08	836,09
	ΔΗΜΟΣΙΟ (ΛΟΙΠΑ)	1	39			40	80.879,74	2.021,99	11.592,56	289,81
	ΟΑΕΕ	550	755	236	42	1583	11.451.572,33	7.234,09	1.112.449,28	702,75
	ΟΓΑ	456	138	188	305	1087	4.055.421,35	3.730,84	395.785,21	364,11
	ΕΤΑΑ	106	120	25		251	2.690.869,95	10.720,60	193.173,24	769,61
	ΝΑΤ	76	176	3		255	587.764,10	2.304,96	108.189,57	424,27
	ΕΤΑΠ-ΜΜΕ	8	1	5		14	146.464,90	10.461,78	13.138,93	938,5
	ΤΡΑΠΕΖΑ ΤΗΣ ΕΛΛΑΔΟΣ		7			7	14.469,05	2.067,01	6.771,63	967,38
	ΕΤΕΑΕΠ	2283	172	56		2511	16.443.898,71	6548,75	475.664,36	189,43
	ΜΕΡΙΣΜΑΤΑ	278	72			350	236.273,20	675,07	48893,73	139,7
	ΣΥΝΟΛΟ	5.999	2.537	1.695	360	10.591	63.996.736		5.487.548	

Πίνακας 11: Κατανομή πληρωμής αναδρομικών νέων συντάξεων με οριστική απόφαση συνταξιοδότησης ανά Φορέα Κοινωνικής Ασφάλισης και κατηγορία σύνταξης

Φορέας	Γήρατος	Θανάτου	Αναπηρίας	Λοιπά	Σύνολο	Συνολικό Ποσό Δαπάνης Αναδρομικών (€)	Μ.Ο. Αναδρομικών (€)	Συνολικό Ποσό Δαπάνης Συντάξεων (€)	Μ.Ο. Σύνταξης (€)
ΙΚΑ	132	9	319		460	1.067.954,81	2.321,64	282.773,49	614,72
ΣΥΓΧΩΝΕΥΘΕΝΤΑ ΙΚΑ	68	15	3		86	355.250,30	4.130,82	67.860,11	789,07
ΔΗΜΟΣΙΟ (ΕΦΚΑ)	619	33	40		692	3.190.419,81	4.610,43	709.792,23	1.025,71
ΟΑΕΕ		1	5	1	7	12.339,52	1.762,79	4.832,24	690,32
ΟΓΑ	199		58		257	1.131.861,78	4.404,13	150.766,22	586,64
ΕΤΑΑ	16	36	1		53	311.342,00	5.874,38	32.047,34	604,67
ΕΤΑΠ-ΜΜΕ	1				1	1.996,94	1.996,94	1.106,61	1.106,61
ΣΥΝΟΛΟ	1.035	94	426	1	1.556	6.071.165,16		1.249.178,24	

Πίνακας 12: Κατανομή πληρωμής αναδρομικών νέων συντάξεων με τροποποιητική απόφαση συνταξιοδότησης ανά Φορέα Κοινωνικής Ασφάλισης και κατηγορία σύνταξης

Φορέας Κοινωνικής Ασφάλισης (Συντομογραφία)	Γήρατος	Θανάτου	Αναπηρίας	Λοιπά	Σύνολο	Συνολικό Ποσό Δαπάνης Αναδρομικών (€)	Μ.Ο. Αναδρομικών (€)	Συνολικό Ποσό Δαπάνης Συντάξεων (€)	Μ.Ο. Σύνταξης(€)
ΙΚΑ	769	1.224	178		2.171	3.907.906,51	1.800,05	860.075,11	396,17
ΣΥΓΧΩΝΕΥΘΕΝΤΑ ΙΚΑ	1	4			5	17.957,60	3.591,52	2.663,15	532,63
ΟΑΕΕ	358	444	79		881	2.788.203,38	3.164,82	444.806,28	504,89
ΕΤΑΑ	110	81	22		213	801.005,61	3.760,59	97.987,82	460,04
ΕΤΑΠ-ΜΜΕ	4	4	1		9	22.383,23	2.487,03	4.095,10	455,01
ΣΥΝΟΛΟ	1.242	1.757	280	0	3.279	7.537.456,33		1.409.627,46	

Πίνακας 13: Κατανομή πληρωμής αναδρομικών νέων συντάξεων με προσωρινή απόφαση συνταξιοδότησης ανά Φορέα Κοινωνικής Ασφάλισης και κατηγορία σύνταξης

Στους Πίνακες 14, 15 και 16 που ακολουθούν αποτυπώνεται η μηνιαία εισροή νέων συντάξεων με οριστική απόφαση συνταξιοδότησης, τροποποιητική και με προσωρινή απόφαση συνταξιοδότησης αντίστοιχα ανά φορέα κοινωνικής ασφάλισης. Συνολικά καταβλήθηκαν 11.532 συνταξιοδοτικές παροχές με οριστική απόφαση συνταξιοδότησης, 2.230 με τροποποιητική απόφαση συνταξιοδότησης και 3.440 προσωρινές συντάξεις.

Φορέας Κοινωνικής Ασφάλισης	Γήρατος	Θανάτου	Αναπηρίας	Λοιπές	Σύνολο
ΙΚΑ	1.292	725	1.576	8	3.601
ΣΥΓΧΩΝΕΥΘΕΝΤΑ ΙΚΑ	142	29	32	1	204
ΔΗΜΟΣΙΟ (ΕΦΚΑ)	170	919	44		1.133
ΔΗΜΟΣΙΟ (ΛΟΙΠΑ)		27			27
ΟΑΕΕ	883	344	374	57	1.658
ΟΓΑ	573		280	403	1.256
ΕΤΑΑ	226	103	56		385
ΕΤΑΠ-ΜΜΕ	4	3	8		15
ΤΡΑΠΕΖΑ ΤΗΣ ΕΛΛΑΔΟΣ		5			5
ΕΤΕΑΕΠ	2.469	228	56		2.753
ΠΡΟΣΥΝΤΑΞΙΟΔΟΤΙΚΑ	2				2
ΜΕΡΙΣΜΑΤΑ	286	207			493
ΣΥΝΟΛΟ	6.047	2.590	2.426	469	11.532

Πίνακας 14: Κατανομή πληρωμής νέων συντάξεων με οριστική απόφαση συνταξιοδότησης ανά φορέα και κατηγορία σύνταξης

Φορέας Κοινωνικής Ασφάλισης	Γήρατος	Θανάτου	Αναπηρίας	Λοιπές	Σύνολο
ΙΚΑ	186	13	790		989
ΣΥΓΧΩΝΕΥΘΕΝΤΑ ΙΚΑ	70	23	4		97
ΔΗΜΟΣΙΟ (ΕΦΚΑ)	648	39	44		731
ΟΑΕΕ		1	5	1	7
ΟΓΑ	201		151		352
ΕΤΑΑ	16	36	1		53
ΕΤΑΠ-ΜΜΕ	1				1
ΣΥΝΟΛΟ	1.122	112	995	1	2.230

Πίνακας 15: Κατανομή πληρωμής νέων συντάξεων με τροποποιητική απόφαση συνταξιοδότησης ανά φορέα και κατηγορία σύνταξης

Φορέας Κοινωνικής Ασφάλισης	Γήρατος	Θανάτου	Αναπηρίας	Λοιπές	Σύνολο
ΙΚΑ	858	1.231	180		2.269
ΣΥΓΧΩΝΕΥΘΕΝΤΑ ΙΚΑ	1	4			5
ΟΑΕΕ	358	505	81		944
ΕΤΑΑ	110	81	22		213
ΕΤΑΠ-ΜΜΕ	4	4	1		9
ΣΥΝΟΛΟ	1.331	1.825	284	0	3.440

Πίνακας 16: Κατανομή πληρωμής νέων συντάξεων με προσωρινή απόφαση συνταξιοδότησης ανά φορέα και κατηγορία σύνταξης

Στον πίνακα 17 παρουσιάζονται αναλυτικά στοιχεία σχετικά με την κατανομή των συνταξιούχων ανά ηλικία, κατηγορία σύνταξης και φορέα ασφάλισης. Παρατηρείται πως για το μήνα Ιούνιο, ο μεγαλύτερος αριθμός νέων κύριων συντάξεων εντοπίζεται στο ΙΚΑ σε ποσοστό 46% και αφορά σε συνταξιούχους ηλικίας 56-60 ετών και 61-65 ετών.

Φορέας Κοινωνικής Ασφάλισης	Ηλικία	Γήρατος	Θανάτου	Αναπηρίας	Χωρίς Ένδειξη Κατηγορίας	Σύνολο	Μ.Ο. Σύνταξης (€)
ΔΗΜΟΣΙΟ (ΛΟΙΠΑ)	<=25	0	0	0	0	0	0,00
	26-50	0	0	0	0	0	0,00
	51-55	0	1	0	0	1	498,80
	56-60	0	2	0	0	2	498,80
	61-65	0	1	0	0	1	459,56
	66-70	0	0	0	0	0	0,00
	71-75	0	2	0	0	2	270,19
	76-80	0	4	0	0	4	491,05
	81-85	0	7	0	0	7	303,90
	86-90	0	7	0	0	7	251,78
	91-95	0	3	0	0	3	354,70
	>95	0	0	0	0	0	0,00
	Χωρίς Ένδειξη	0	0	0	0	0	0,00
	Σύνολο	0	27	0	0	27	348,68
ΔΗΜΟΣΙΟ (ΕΦΚΑ)	<=25	0	153	0	0	153	170,93
	26-50	8	53	11	0	72	418,36
	51-55	34	50	13	0	97	562,15
	56-60	54	74	14	0	142	637,26
	61-65	54	92	4	0	150	566,53
	66-70	20	92	2	0	114	472,01
	71-75	0	106	0	0	106	358,61
	76-80	0	125	0	0	125	356,64
	81-85	0	111	0	0	111	350,62
	86-90	0	50	0	0	50	360,08
	91-95	0	11	0	0	11	345,60
	>95	0	1	0	0	1	345,60
	Χωρίς Ένδειξη	0	1	0	0	1	345,60
	Σύνολο	170	919	44	0	1.133	427,26
ΙΚΑ	<=25	0	155	58	0	213	400,97
	26-50	4	68	414	3	489	517,88
	51-55	133	41	280	0	454	569,56
	56-60	294	42	377	0	713	680,33

Φορέας Κοινωνικής Ασφάλισης	Ηλικία	Γήρατος	Θανάτου	Αναπηρίας	Χωρίς Ένδειξη Κατηγορίας	Σύνολο	Μ.Ο. Σύνταξης (€)
	61-65	551	54	236	3	844	665,59
	66-70	224	45	85	2	356	587,36
	71-75	49	57	34	0	140	409,81
	76-80	14	85	32	0	131	391,39
	81-85	13	83	36	0	132	466,42
	86-90	7	70	18	0	95	532,67
	91-95	3	22	4	0	29	562,95
	>95	0	3	2	0	5	556,63
	Χωρίς Ένδειξη	0	0	0	0	0	0,00
	Σύνολο	1.292	725	1.576	8	3.601	581,25
ΟΑΕΕ	<=25	1	185	0	9	195	266,13
	26-50	2	38	76	16	132	524,51
	51-55	2	19	72	7	100	691,94
	56-60	10	16	103	5	134	768,81
	61-65	427	20	73	6	526	1.179,29
	66-70	286	13	42	4	345	958,06
	71-75	106	10	5	5	126	869,84
	76-80	31	13	2	3	49	763,28
	81-85	14	15	0	1	30	732,17
	86-90	3	10	1	1	15	462,48
	91-95	1	4	0	0	5	678,44
	>95	0	1	0	0	1	730,62
	Χωρίς Ένδειξη	0	0	0	0	0	0,00
	Σύνολο	883	344	374	57	1.658	858,99
ΣΥΓΧΩΝΕΥΘΕΝΤΑ ΙΚΑ	<=25	0	5	2	0	7	434,03
	26-50	0	3	6	1	10	586,20
	51-55	29	2	5	0	36	977,91
	56-60	74	1	13	0	88	1.445,29
	61-65	32	3	5	0	40	1.162,22
	66-70	6	1	0	0	7	942,44
	71-75	1	3	1	0	5	490,08
	76-80	0	6	0	0	6	446,67
	81-85	0	2	0	0	2	672,82
	86-90	0	1	0	0	1	345,56
	91-95	0	2	0	0	2	917,10
	>95	0	0	0	0	0	0,00
	Χωρίς Ένδειξη	0	0	0	0	0	0,00
	Σύνολο	142	29	32	1	204	1.142,31

Φορέας Κοινωνικής Ασφάλισης	Ηλικία	Γήρατος	Θανάτου	Αναπηρίας	Χωρίς Ένδειξη Κατηγορίας	Σύνολο	Μ.Ο. Σύνταξης (€)
ΤΡΑΠΕΖΑ ΤΗΣ ΕΛΛΑΔΟΣ	<=25	0	1	0	0	1	591,61
	26-50	0	1	0	0	1	1.000,01
	51-55	0	0	0	0	0	0,00
	56-60	0	0	0	0	0	0,00
	61-65	0	1	0	0	1	1.504,12
	66-70	0	1	0	0	1	622,99
	71-75	0	0	0	0	0	0,00
	76-80	0	1	0	0	1	474,43
	81-85	0	0	0	0	0	0,00
	86-90	0	0	0	0	0	0,00
	91-95	0	0	0	0	0	0,00
	>95	0	0	0	0	0	0,00
	Χωρίς Ένδειξη	0	0	0	0	0	0,00
	Σύνολο	0	5	0	0	5	838,63
ΕΤΑΑ	<=25	1	18	2	0	21	380,06
	26-50	1	10	12	0	23	681,24
	51-55	9	3	6	0	18	607,58
	56-60	5	7	12	0	24	960,04
	61-65	138	8	12	0	158	1.466,56
	66-70	52	12	7	0	71	1.310,94
	71-75	16	14	2	0	32	1.036,42
	76-80	4	19	3	0	26	1.005,84
	81-85	0	6	0	0	6	795,74
	86-90	0	6	0	0	6	803,15
	91-95	0	0	0	0	0	0,00
	>95	0	0	0	0	0	0,00
	Χωρίς Ένδειξη	0	0	0	0	0	0,00
	Σύνολο	226	103	56	0	385	1.172,29
ΕΤΑΠ-ΜΜΕ	<=25	0	0	0	0	0	0,00
	26-50	0	0	3	0	3	533,39
	51-55	0	0	4	0	4	654,20
	56-60	0	0	1	0	1	1.108,72
	61-65	1	0	0	0	1	1.295,33
	66-70	2	0	0	0	2	1.016,59
	71-75	1	1	0	0	2	936,31
	76-80	0	1	0	0	1	345,60
	81-85	0	1	0	0	1	328,32
	86-90	0	0	0	0	0	0,00
	91-95	0	0	0	0	0	0,00

Φορέας Κοινωνικής Ασφάλισης	Ηλικία	Γήρατος	Θανάτου	Αναπηρίας	Χωρίς Ένδειξη Κατηγορίας	Σύνολο	Μ.Ο. Σύνταξης (€)
	>95	0	0	0	0	0	0,00
	Χωρίς Ένδειξη	0	0	0	0	0	0,00
	Σύνολο	4	3	8	0	15	746,72
ΟΓΑ	<=25	0	0	10	0	10	635,65
	26-50	0	0	40	0	40	520,30
	51-55	2	0	35	0	37	575,14
	56-60	6	0	57	0	63	479,96
	61-65	21	0	56	0	77	413,17
	66-70	510	0	24	174	708	365,70
	71-75	25	0	6	79	110	236,37
	76-80	7	0	16	73	96	291,40
	81-85	1	0	11	47	59	296,30
	86-90	1	0	16	23	40	438,01
	91-95	0	0	9	6	15	522,63
	>95	0	0	0	1	1	191,07
	Χωρίς Ένδειξη	0	0	0	0	0	0,00
	Σύνολο	573	0	280	403	1.256	371,36
ΕΤΕΑΕΠ	<=25	1	48	0	0	49	81,26
	26-50	33	26	17	0	76	121,87
	51-55	285	19	14	0	318	177,90
	56-60	696	15	10	0	721	184,41
	61-65	933	31	14	0	978	179,50
	66-70	421	20	0	0	441	189,26
	71-75	77	26	0	0	103	172,26
	76-80	14	17	1	0	32	142,61
	81-85	7	16	0	0	23	139,15
	86-90	2	8	0	0	10	124,47
	91-95	0	2	0	0	2	120,52
	>95	0	0	0	0	0	0,00
	Χωρίς Ένδειξη	0	0	0	0	0	0,00
	Σύνολο	2.469	228	56	0	2.753	177,55
ΠΡΟΣΥΝΤΑΞΙΟΔΟΤΙΚΑ	<=25	0	0	0	0	0	0,00
	26-50	0	0	0	0	0	0,00
	51-55	2	0	0	0	2	415,57
	56-60	0	0	0	0	0	0,00
	61-65	0	0	0	0	0	0,00
	66-70	0	0	0	0	0	0,00
	71-75	0	0	0	0	0	0,00

Φορέας Κοινωνικής Ασφάλισης	Ηλικία	Γήρατος	Θανάτου	Αναπηρίας	Χωρίς Ένδειξη Κατηγορίας	Σύνολο	Μ.Ο. Σύνταξης (€)
	76-80	0	0	0	0	0	0,00
	81-85	0	0	0	0	0	0,00
	86-90	0	0	0	0	0	0,00
	91-95	0	0	0	0	0	0,00
	>95	0	0	0	0	0	0,00
	Χωρίς Ένδειξη	0	0	0	0	0	0,00
	Σύνολο	2	0	0	0	2	415,57
	ΓΕΝΙΚΟ ΣΥΝΟΛΟ	5.761	2.383	2.426	469	11.039	

Πίνακας 17: Κατανομή νέων συνταξιούχων ανά ηλικία, κατηγορία σύνταξης & Φορέα Κοινωνικής Ασφάλισης

Στον Πίνακα 18 που ακολουθεί παρουσιάζονται αναλυτικά στοιχεία για το πλήθος των αναστολών συντάξεων και το ποσό αναστολής λόγω ληξιαρχικών μεταβολών (θάνατος, γάμος) ανά ταμείο. Το μήνα Ιούνιο διακόπηκαν **13.385** συντάξεις συνολικού ποσού **5.589.514€** από τις οποίες **3.622** ήταν επικουρικές (ΕΤΕΑΕΠ).

Φορέας	Γήρατος	Θανάτου	Αναπηρίας	Χωρίς Ένδειξη	Πλήθος	Πληρωτέο Τελικό (€)
ΙΚΑ	2.117	1.309	472		3.898	2.128.902,84
ΣΥΓΧΩΝΕΥΘΕΝΤΑ ΙΚΑ	141	53	9	1	204	200.284,32
ΔΗΜΟΣΙΟ (ΕΦΚΑ)	556	287	17		860	753.465,36
ΔΗΜΟΣΙΟ (ΛΟΙΠΑ)	2	131	84		217	64.357,84
ΟΑΕΕ	516	325	110	16	967	593.483,69
ΟΓΑ	1.881	8	410	3	2.302	936.298,59
ΕΤΑΑ	86	53	9		148	121.996,37
ΝΑΤ	155	89	17		261	196.960,53
ΕΤΑΠ-ΜΜΕ	6	1	3		10	9.236,59
ΤΡΑΠΕΖΑ ΤΗΣ ΕΛΛΑΔΟΣ	4	3	1		8	5.656,46
ΜΤΣ-ΣΥ		2			2	1.192,89
ΕΤΕΑΕΠ	2.372	960	290		3.622	504.379,85
ΠΡΟΣΥΝΤΑΞΙΟΔΟΤΙΚΑ	2		1		3	524,15
ΜΕΡΙΣΜΑΤΑ	614	269			883	72.774,75
ΣΥΝΟΛΟ	8.452	3.490	1.423	20	13.385	5.589.514

Πίνακας 18: Κατανομή πλήθους αναστολών συντάξεων λόγω ληξιαρχικών μεταβολών και ποσού ανά ταμείο

2.4 Ανάλυση Συντάξεων ανά Κατηγορία και κλίμακα ποσού

Τον Ιούνιο του 2017 πληρώθηκαν συνολικά **4.522.718** συντάξεις, από τις οποίες οι **2.870.843** ήταν κύριες, οι **1.243.182** επικουρικές και **408.693** μερίσματα. Η μηνιαία δαπάνη που κατέβαλλαν τα ταμεία ανήλθε σε **2.329.280.388,63€** και **περιλαμβάνει τις κρατήσεις φόρου, τις κρατήσεις υπέρ υγείας και ΑΚΑΓΕ ενώ δεν περιλαμβάνει την παροχή ΕΚΑΣ**. Αναλυτικά στοιχεία ανά κατηγορία σύνταξης αποτυπώνονται στον Πίνακα 19.

Κατηγορία Σύνταξης	Πλήθος	Μηνιαίο Ποσό	Μέση Σύνταξη	Διάμεσος
A. Κύρια	2.870.843	2.076.261.563,53€	723,22€	
Γήρατος	1.980.260	1.616.196.929,47€	816,15€	658,86€
Θανάτου	597.523	299.958.501,35€	502,00€	438,16€
Αναπηρική	258.758	146.388.629,34€	565,74€	486,84€
Ανασφάλιστων Υπερηλικίων ΟΓΑ	30.211	10.579.449,28€	350,19€	360,00€
Χωρίς Ένδειξη Κατηγορίας	4.091	3.138.054,09€	767,06€	783,30€
B. Επικουρική	1.243.182	213.006.692,54€	171,34€	
Γήρατος	906.407	171.009.138,22€	188,67€	185,37€
Θανάτου	261.916	30.955.280,31€	118,19€	107,11€
Αναπηρική	74.859	11.042.274,01€	147,51€	141,04€
Χωρίς Ένδειξη Κατηγορίας	0,00	0,00€	0,00€	
Γ. Μερίσματα	408.693	40.012.132,56€	97,90€	
Γήρατος	342.376	35.415.427,72€	103,44€	96,44€
Θανάτου	66.267	4.586.965,01€	69,22€	50,66€
Αναπηρική	50	9.739,83€	194,80€	220,26€
Λοιπά	0	0,00€	0,00€	
ΣΥΝΟΛΟ	4.522.718	2.329.280.388,63€		

Πίνακας 19: Πλήθος Συντάξεων ανά κατηγορία σύνταξης & μηνιαία δαπάνη προ φόρου, μη συμπεριλαμβανομένης της παροχής ΕΚΑΣ, συμπεριλαμβανομένης της κράτησης υπέρ υγείας.

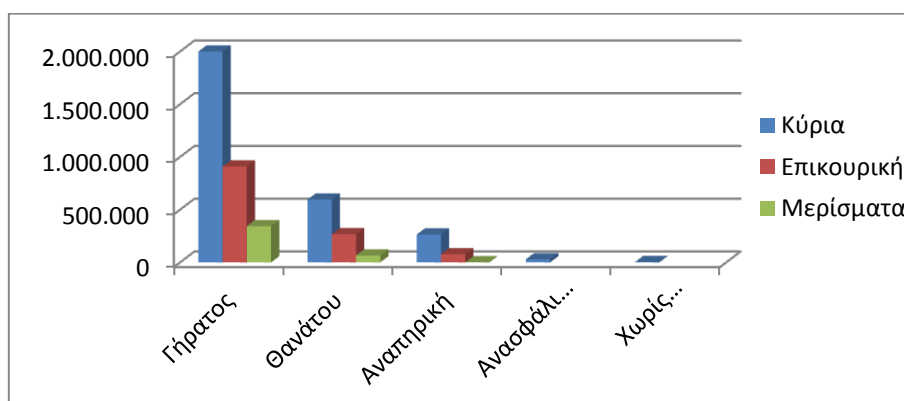

Διάγραμμα 2: Κατανομή Συντάξεων ανά Κατηγορία Σύνταξης

Στον Πίνακα 20 παρουσιάζονται τα δεδομένα των συντάξεων (κύριων, επικουρικών και μερισμάτων) σε κλίμακες ανά κατηγορία σύνταξης και εύρος ποσού. Επισημαίνεται, ότι η εν λόγω ανάλυση αφορά σε συντάξεις και όχι εισόδημα συνταξιούχου. Στην κατηγορία «γήρατος» έχουν συμπεριληφθεί και οι συντάξεις ανασφάλιστων υπερηλίκων του ΟΓΑ. Τα ποσά σε κάθε περίπτωση περιλαμβάνουν τις κρατήσεις φόρου, τις κρατήσεις υπέρ υγείας και ΑΚΑΓΕ ενώ δεν περιλαμβάνουν την παροχή ΕΚΑΣ. Ο νέος τρόπος απεικόνισης περιλαμβάνει το σύνολο της δημοσιονομικής δαπάνης για τις συντάξεις με αποτέλεσμα να εμφανίζονται διαφοροποιημένα τα ποσά σε σχέση με τον προηγούμενο τρόπο απεικόνισης (δεν περιελάμβαναν τις κρατήσεις υπέρ υγείας και ΑΚΑΓΕ).

Εύρος Ποσού	Γήρατος		Θανάτου		Αναπηρικές		Λοιπές	
	Πλήθος	Μ.Ο.(€)	Πλήθος	Μ.Ο.(€)	Πλήθος	Μ.Ο.(€)	Πλήθος	Μ.Ο.(€)
A. Κύριες								
0,01-500	631.832	371,71	393.254	333,01	147.342	385,48	2.362	235,03
500,01-1.000	705.600	680,17	160.445	718,38	85.372	675,20	3.901	785,33
1.000,01-1.500	507.557	1.229,24	40.485	1.178,55	22.363	1.138,62	0	0,00
1.500,01-2.000	138.329	1.678,63	2.714	1.604,15	3.211	1.679,72	0	0,00
2.000,01-2.500	22.685	2.107,07	237	2.250,76	379	2.147,55	0	0,00
Άνω των 2.500,01	2.296	3.309,02	388	2.933,80	91	3.054,26	0	0,00
ΣΥΝΟΛΟ	2.008.299		597.523		258.758		6.263	
B. Επικουρικές								
0,01-100	58.273	78,15	119.738	72,91	15.872	72,56	0	0,00
100,01-200	526.009	158,40	126.456	145,03	47.169	146,49	0	0,00
200,01-300	268.630	229,03	13.909	227,47	10.225	230,90	0	0,00
300,01-400	36.076	342,52	1.196	342,29	1.086	340,54	0	0,00
400,01-500	9.285	432,79	361	440,45	337	442,84	0	0,00
500,01-1.000	7.931	629,27	255	596,72	169	590,09	0	0,00
1.000,01-1.500	188	1.159,31	1	1.108,23	1	1.049,67	0	0,00
1.500,01-2.000	13	1.651,54	0	0,00	0	0,00	0	0,00
2.000,01-2.500	0	0,00	0	0,00	0	0,00	0	0,00
Άνω των 2.500,01	2	3.844,21	0	0,00	0	0,00	0	0,00
ΣΥΝΟΛΟ	906.407		261.916		74.859		0	
Γ. Μερίσματα								
0,01-100	184.780	72,21	51.567	46,71	13	55,66	0	0,00
100,01-200	138.864	125,13	13.120	135,47	8	162,99	0	0,00
200,01-300	17.244	244,72	1.415	245,94	19	244,81	0	0,00
300,01-400	1.474	318,34	163	317,75	10	306,09	0	0,00
400,01-500	7	431,67	2	443,97	0	0,00	0	0,00
500,01-1.000	7	576,44	0	0,00	0	0,00	0	0,00
1.000,01-1.500	0	0,00	0	0,00	0	0,00	0	0,00
1.500,01-2.000	0	0,00	0	0,00	0	0,00	0	0,00
2.000,01-2.500	0	0,00	0	0,00	0	0,00	0	0,00
Άνω των 2.500,01	0	0,00	0	0,00	0	0,00	0	0,00
ΣΥΝΟΛΟ	342.376		66.267		50		0	

Πίνακας 20: Κατανομή Συντάξεων ανά εύρος καταβαλλόμενου ποσού. Περιλαμβάνουν τις κρατήσεις φόρου, τις κρατήσεις υπέρ υγείας και ΑΚΑΓΕ ενώ δεν περιλαμβάνουν την παροχή ΕΚΑΣ.

2.5 Συνταξιοδοτική Δαπάνη ΕΦΚΑ, ΕΤΕΑΕΠ & Μερισμάτων

Στους ακόλουθους Πίνακες 21,22 και 23 αντίστοιχα αποτυπώνεται η κατανομή των συντάξεων ανά κατηγορία σύνταξης και η συνταξιοδοτική δαπάνη ΕΦΚΑ, ΕΤΕΑΕΠ και Μερισμάτων.

Κατανομή Συντάξεων & Συνταξιοδοτικής Δαπάνης (Κύριων Συντάξεων)

Φορείς	Γήρατος			Θανάτου			Αναπηρικές			Λοιπές			Σύνολο	
	Πλήθος	Μηνιαίο Ποσό(€)	Μ.Ο.(€)	Πλήθος	Μηνιαίο Ποσό(€)	Μ.Ο.(€)	Πλήθος	Μηνιαίο Ποσό(€)	Μ.Ο.(€)	Πλήθος	Μηνιαίο Ποσό(€)	Μ.Ο.(€)	Πλήθος	Μηνιαίο Ποσό(€)
ΕΦΚΑ	1.976.480	1.611.058.459	815,11	578.648	292.567.474	505,61	252.307	143.259.484	567,8	4.089	3.136.503	767,06	2.811.524	2.050.021.920
ΤΣΠΤΕ	3.376	4.908.197	1.453,85	1.182	905.452	766,03	149	159.822	1.072,63				4.707	5.973.471
ΟΓΑ	28.039	10.098.763	360,17							2.172	480.686	221,31	30.211	10.579.449
ΖΑΠΠΕΙΟ	5	4.929	985,75							2	1.552	775,78	7	6.480
ΣΥΝΟΛΟ	2.007.900	1.626.070.348		1.182	293.472.927		252.456	143.419.306		6.263	3.618.740		2.846.449	2.066.581.321

Πίνακας 21: Κατανομή Συντάξεων και συνταξιοδοτικής δαπάνης ΕΦΚΑ. Περιλαμβάνουν τις κρατήσεις φόρου, τις κρατήσεις υπέρ υγείας και ΑΚΑΓΕ ενώ δεν περιλαμβάνουν την παροχή ΕΚΑΣ.

Κατανομή Συντάξεων & Συνταξιοδοτικής Δαπάνης (Επικουρικών Συντάξεων)

Φορείς	Γήρατος			Θανάτου			Αναπηρικές			Λοιπές			Σύνολο	
	Πλήθος	Μηνιαίο Ποσό(€)	Μ.Ο.(€)	Πλήθος	Μηνιαίο Ποσό(€)	Μ.Ο.(€)	Πλήθος	Μηνιαίο Ποσό(€)	Μ.Ο.(€)	Πλήθος	Μηνιαίο Ποσό(€)	Μ.Ο.(€)	Πλήθος	Μηνιαίο Ποσό(€)
ΕΤΕΑΕΠ	900.028	167.533.087	186,14	261.803	30.935.400	118,16	74.822	11.033.518	147,46				1.236.653	209.502.004
Τ.Ε.Α.ΠΕΤ	3.859	2.214.001	573,72	89	12.606	141,64	30	6.488	216,28				3.978	2.233.095
ΕΤΑΤ-ΤΑΠΤΠ	1.451	775.084	534,17										1.451	775.084
ΕΤΑΤ-ΛΑΚ	291	122.351	420,45	20	5.937	296,86	6	2.072	345,35				317	130.360
ΕΤΕΑΕΠ-ΤΕΑΠΕΤΕ	764	358.129	468,76										764	358.129
ΠΛΟΗΓΗΣΗ	14	6.487	463,33	4	1.338	334,41	1	196	196,02				19	8.020
ΣΥΝΟΛΟ	906.407	171.009.138		261.916	30.955.280		74.859	11.042.274					1.243.182	213.006.693

Πίνακας 22: Κατανομή Συντάξεων και συνταξιοδοτικής δαπάνης ΕΤΕΑΕΠ. Περιλαμβάνουν τις κρατήσεις φόρου, τις κρατήσεις υπέρ υγείας και ΑΚΑΓΕ ενώ δεν περιλαμβάνουν την παροχή ΕΚΑΣ.

Κατανομή Μερισμάτων και Συνταξιοδοτικής Δαπάνης

	Γήρατος			Θανάτου			Αναπηρικές			Λοιπές			Σύνολο	
	Πλήθος	Μηνιαίο Ποσό(€)	Μ.Ο.(€)	Πλήθος	Μηνιαίο Ποσό(€)	Μ.Ο.(€)	Πλήθος	Μηνιαίο Ποσό(€)	Μ.Ο.(€)	Πλήθος	Μηνιαίο Ποσό(€)	Μ.Ο.(€)	Πλήθος	Μηνιαίο Ποσό(€)
ΜΕΡΙΣΜΑΤΑ	342.376	35.415.428	836,37	66.267	4.586.965	608,48	50	9.740	194,8				408.693	40.012.133

Πίνακας 23: Κατανομή Μερισμάτων και συνταξιοδοτικής δαπάνης. Περιλαμβάνουν τις κρατήσεις φόρου, τις κρατήσεις υπέρ υγείας και ΑΚΑΓΕ ενώ δεν περιλαμβάνουν την παροχή ΕΚΑΣ.

2.6 Γεωγραφική κατανομή συντάξεων

Όπως προκύπτει από την επεξεργασία του πεδίου του ταχυδρομικού κώδικα των δικαιούχων στα αρχεία των συντάξεων, ο μεγαλύτερος αριθμός συντάξεων καταβάλλεται στην Αττική (1.753.295) και την Κεντρική Μακεδονία (749.114). Ακολουθεί η Θεσσαλία με 311.678 συντάξεις και η Δυτική Ελλάδα με 262.565. Στον πίνακα 24 αποτυπώνεται η γεωγραφική κατανομή των συντάξεων ανά περιφέρεια και κατηγορία σύνταξης.

Περιφέρεια	Σύνολο Συντάξεων	Γήρατος	Θανάτου	Αναπηρίας	Άλλη/Χωρίς Ένδειξη
Ανατολικής Μακεδονίας Θράκης	239.504	174.415	39.867	24.538	684
Κεντρικής Μακεδονίας	749.114	542.737	147.502	57.438	1.437
Ηπείρου	151.534	112.069	24.925	14.361	179
Δυτικής Μακεδονίας	111.673	81.470	20.591	9.515	97
Θεσσαλίας	311.678	225.453	55.780	30.082	363
Ιονίων Νήσων	79.294	57.904	14.632	6.676	82
Στερεάς Ελλάδας	223.300	159.042	46.235	17.868	155
Αττικής	1.753.295	1.245.651	411.047	94.442	2.155
Δυτικής Ελλάδας	262.565	190.228	48.713	23.311	313
Πελοποννήσου	223.989	166.979	38.304	18.357	349
Κρήτης	226.205	162.825	40.577	22.576	227
Νοτίου Αιγαίου	100.244	73.186	19.664	7.268	126
Βορείου Αιγαίου	79.181	57.137	15.259	6.716	69
Χωρίς Τιμές	11.142	7.986	2.610	519	27
ΣΥΝΟΛΟ	4.522.718	3.257.082	925.706	333.667	6.263

Πίνακας 24 Γεωγραφική Κατανομή Συντάξεων

Για 11.142 εγγραφές δεν υπήρχε ένδειξη ΤΚ και για το λόγο αυτό δεν περιλαμβάνονται στον πίνακα 24. Στο χάρτη που ακολουθεί αποτυπώνεται ο αριθμός των συντάξεων που καταβάλλεται στις 13 περιφέρειες της χώρας.



Χάρτης 1: Καταβολή Συντάξεων ανά Περιφέρεια

Στον Πίνακα 25 αποτυπώνονται τα ποσά σύνταξης που αντιστοιχούν σε κάθε Περιφέρεια σε σχέση με το αντίστοιχο ΑΕΠ για το έτος 2013 (προσωρινά στοιχεία ΕΛΣΤΑΤ). Σύμφωνα με τα δεδομένα του Πίνακα 20, στην Περιφέρεια Ηπείρου παρατηρείται η μεγαλύτερη τιμή (21,9%) του λόγου ποσού σύνταξης προς ΑΕΠ και ακολουθεί η Περιφέρεια Θεσσαλίας με τιμή 19,9%. Στην τελευταία θέση βρίσκεται η Περιφέρεια Νοτίου Αιγαίου με τιμή 10,3%.

Περιφέρεια	Μηνιαίο Ποσό Συντάξεων (ευρώ)	ΑΕΠ έτος 2013 (εκ.ευρώ)	% ΑΕΠ
Ανατ. Μακεδονίας - Θράκης	111.919.984,83 €	7.013,00	19,2%
Κεντρικής Μακεδονίας	372.324.731,24 €	24.453,00	18,3%
Δυτικής Μακεδονίας	58.603.380,81 €	4.383,00	16,0%
Θεσσαλίας	153.851.235,23 €	9.284,00	19,9%
Ηπείρου	72.264.335,71 €	3.965,00	21,9%
Ιονίων Νήσων	38.195.000,31 €	3.054,00	15,0%
Δυτικής Ελλάδας	129.953.499,50 €	8.318,00	18,7%
Στερεάς Ελλάδας	111.561.637,95 €	8.315,00	16,1%
Πελοποννήσου	112.609.366,19 €	7.910,00	17,1%
Αττικής	959.021.417,45 €	86.468,00	13,3%
Βορείου Αιγαίου	39.981.720,58 €	2.654,00	18,1%
Νοτίου Αιγαίου	49.846.537,29 €	5.832,00	10,3%
Κρήτης	113.275.408,55 €	8.831,00	15,4%

Πίνακας 25: Ποσά Συντάξεων ανά Περιφέρεια ως Ποσοστό του ΑΕΠ

ΠΑΡΑΡΤΗΜΑ - ΠΙΝΑΚΕΣ

Α. Κατανομή Συντάξεων ανά ταμείο και κατηγορία

Συνομογραφία	Γήρατος	Αναπηρίας	Θανάτου	Άλλη κατηγορία	Σύνολο	Συνολικό Ποσό δαπάνης (Συμπεριλαμβανομένου Κρατήσεων υπέρ ΑΚΑΓΕ και υπέρ Υγείας)	Κρατήσεις υπέρ ΑΚΑΓΕ	Κρατήσεις υπέρ Υγείας
ΔΗΜΟΣΙΟ	399	6.302	17.693	0	24.394	9.680.242,26 €	2.317,96 €	496.615,27 €
ΔΗΜΟΣΙΟ (ΕΦΚΑ)	349.892	8.241	93.079	0	451.212	499.050.143,34 €	16.694.054,70 €	29.278.795,61 €
ΙΚΑ	584.094	93.157	222.485	0	899.736	555.460.950,29 €	6.726.235,51 €	32.632.986,15 €
ΟΑΕΕ-ΤΣΑ	355	142	94	0	591	476.735,88 €	3.391,62 €	25.863,64 €
ΤΣΕΑΠΓΣΟ	9.819	776	2.476	0	13.071	10.671.027,25 €	39.399,76 €	635.290,42 €
ΤΣΠΗΣΑΠ	1.272	162	637	0	2.071	2.799.466,22 €	230.548,64 €	153.760,41 €
ΤΑΠΑΕ	1.384	41	170	12	1.607	2.074.762,26 €	119.172,91 €	116.771,79 €
ΤΣΠΕΤΕ	13.241	340	2.482	0	16.063	18.253.497,46 €	833.246,46 €	1.101.652,10 €
ΤΣΠΤΕ	3.376	149	1.182	0	4.707	5.973.471,22 €	431.761,67 €	352.194,89 €
ΤΣΠΠΑΤΕ	5.720	171	1.943	57	7.891	9.018.169,19 €	489.899,59 €	509.888,04 €
ΤΑΠΙΑΤ	2.473	127	463	0	3.063	3.567.453,67 €	144.925,29 €	203.897,17 €
ΤΑΠΕΤΒΑ	657	2	160	5	824	994.097,80 €	66.593,12 €	55.415,39 €
ΤΑΠΟΤΕ	45.230	1.401	10.385	400	57.416	75.403.717,79 €	5.023.310,64 €	4.213.665,70 €
ΟΑΕΕ-ΤΕΒΕ	210.160	30.378	106.588	2.850	349.976	260.334.006,24 €	3.723.063,11 €	15.313.367,61 €
ΟΑΕΕ-ΤΑΕ	1.685	593	14.477	375	17.130	8.488.851,60 €	35.508,29 €	496.349,71 €
ΤΑΝΠΤ-ΟΑΕΕ	1.447	64	614	8	2.133	1.443.274,43 €	31.254,97 €	84.477,84 €
ΕΤΑΑ-ΤΑΝ	15.372	778	6.696	0	22.846	15.639.023,17 €	478.803,05 €	997.384,10 €

Συνομογραφία	Γήρατος	Αναπηρίας	Θανάτου	Άλλη κατηγορία	Σύνολο	Συνολικό Ποσό δαπάνης (Συμπεριλαμβανομένου Κρατήσεων υπέρ ΑΚΑΓΕ και υπέρ Υγείας)	Κρατήσεις υπέρ ΑΚΑΓΕ	Κρατήσεις υπέρ Υγείας
ΕΤΑΑ-ΤΣΑΥ	16.080	542	8.264	0	24.886	27.522.724,60 €	2.574.802,98 €	1.490.371,64 €
ΕΤΑΑ-ΤΣΜΕΔΕ	20.744	1.264	6.975	0	28.983	35.770.774,89 €	2.811.439,42 €	1.965.009,88 €
ΤΣΠΕΑΘ	2.603	239	712	0	3.554	4.253.406,32 €	246.030,76 €	29.471,71 €
ΤΑΙΣΥΤ	524	64	191	0	779	654.920,30 €	16.264,04 €	37.705,52 €
ΤΣΕΥΠΑ	646	49	347	0	1.042	1.111.858,92 €	32.879,63 €	64.739,05 €
ΤΣΕΥΠΘ	56	7	31	0	94	105.706,76 €	4.647,88 €	6.016,57 €
ΤΑΤΤΑΘ	1.012	51	344	0	1.407	1.589.024,11 €	71.417,16 €	91.056,77 €
ΤΑΠ-ΔΕΗ	26.431	899	9.021	0	36.351	54.810.962,38 €	5.004.193,20 €	3.484.236,81 €
ΟΓΑ	530.200	94.718	0	2.172	627.090	276.807.573,81 €	10.241,54 €	16.429.207,23 €
ΤΑΦΕΕΤ	42	7	32	0	81	70.950,02 €	784,81 €	4.166,89 €
ΤΑΑΞΤ	40	0	12	0	52	60.476,77 €	2.715,73 €	3.465,68 €
ΕΤΕΑΕΠ-ΤΑΔΚΥ(Κ)	20	0	5	0	25	24.125,68 €	352,39 €	1.447,13 €
ΖΑΠΠΕΙΟ	5	0	0	2	7	6.480,29 €	350,47 €	400,28 €
ΟΠΣ-ΙΚΑ	114.972	14.377	53.912	382	183.643	123.651.935,39 €	1.864.852,18 €	7.284.974,65 €
ΟΓΑ(ΕΠΙΖΩΝΤΩΝ)	0	0	12.944	0	12.944	2.343.177,36 €	0,00 €	140.587,31 €
ΟΓΑ ΥΠΑΛΛΗΛΩΝ	519	6	70	0	595	795.202,99 €	49.461,93 €	44.719,68 €
ΕΤΕΑΕΠ-ΤΕΑΥΝΤΠ	4.225	357	1.055	0	5.637	1.774.020,76 €	80.102,30 €	101.633,41 €
ΕΤΕΑΕΠ-ΤΕΑΥΕΚ	22.363	2.874	7.058	0	32.295	6.817.338,33 €	114.375,09 €	402.184,37 €
ΕΤΕΑΕΠ-ΤΕΑΠΟΖΟ	3.022	364	1.136	0	4.522	769.503,67 €	1.751,16 €	46.068,57 €
ΕΤΕΑΕΠ-ΤΕΑΧ	2.016	46	675	0	2.737	494.650,65 €	9.161,67 €	29.129,39 €
ΕΤΕΑΕΠ-ΤΕΑΠΟΚΑ	23.532	279	4.497	0	28.308	7.022.894,15 €	349.502,57 €	400.362,93 €
ΕΤΕΑΕΠ-ΤΑΔΚΥ	24.815	321	6.276	0	31.412	6.197.617,51 €	35.984,52 €	369.693,41 €

Συνομογραφία	Γήρατος	Αναπηρίας	Θανάτου	Άλλη κατηγορία	Σύνολο	Συνολικό Ποσό δαπάνης (Συμπεριλαμβανομένου Κρατήσεων υπέρ ΑΚΑΓΕ και υπέρ Υγείας)	Κρατήσεις υπέρ ΑΚΑΓΕ	Κρατήσεις υπέρ Υγείας
ΕΤΕΑΕΠ-ΤΕΑΠΠΕΡΤ	4.029	62	677	0	4.768	1.631.727,91 €	153.247,28 €	88.709,78 €
ΕΤΕΑΕΠ-ΤΕΑΑ	2.320	450	886	0	3.656	429.212,14 €	353,80 €	25.730,70 €
ΕΤΕΑΕΠ-ΤΑΣ	1.004	0	543	0	1.547	536.755,67 €	19.415,75 €	31.039,90 €
ΕΤΕΑ-ΤΕΑΔΥ-Κ.Υ	182.027	1.492	25.003	0	208.522	37.296.267,34 €	384.982,35 €	2.214.505,24 €
ΕΤΕΑΕΠ-ΤΕΑΥΑΠ	12.287	0	2.887	0	15.174	1.060.347,71 €	14,91 €	63.625,85 €
ΕΤΕΑΕΠ-ΤΕΑΥΠΣ	5.625	70	956	0	6.651	651.560,34 €	95,42 €	39.084,60 €
ΕΤΕΑΕΠ-ΤΕΑΕΧ	26.548	906	8.321	0	35.775	3.627.376,54 €	0,00 €	217.670,24 €
ΕΤΕΑΕΠ-ΤΕΑΕΙΓΕ	1.397	24	216	0	1.637	351.655,87 €	4.346,09 €	20.838,72 €
Τ.Ε.Α.ΠΕΤ	6.715	30	89	0	6.834	4.066.259,95 €	212.444,27 €	222.437,44 €
ΕΤΑΤ-ΤΑΠΤΠ	2.902	0	0	0	2.902	1.550.167,66 €	60.108,11 €	92.814,86 €
ΕΤΕΑΕΠ-ΕΛΕΜ	4.642	112	980	0	5.734	2.612.249,94 €	388.698,25 €	133.413,72 €
ΕΤΕΑΕΠ-ΤΕΑΔ	7.136	430	3.500	0	11.066	2.371.753,84 €	18.046,27 €	137.537,63 €
ΕΤΕΑΕΠ-ΕΤΕΑΜ	404.076	55.421	139.286	0	598.783	90.072.992,80 €	782.462,60 €	5.352.732,27 €
ΕΤΕΑΕΠ-ΚΕΑΝ	33.811	214	6.167	0	40.192	9.023.493,84 €	59.541,74 €	537.835,20 €
ΕΤΕΑΕΠ-ΤΕΑΠΙΕΝ	484	0	49	0	533	111.300,20 €	1.284,80 €	6.600,92 €
ΕΤΕΑΕΠ-ΤΕΑΤΤΑΘ	797	39	210	0	1.046	189.449,03 €	889,13 €	11.313,13 €
ΤΑΙΗΕΑΘ	15	0	9	0	24	55.999,33 €	9.681,09 €	3.770,78 €
ΕΤΑΤ-ΛΑΚ	439	6	20	0	465	195.902,58 €	10.747,57 €	8.281,36 €
ΕΤΕΑ-ΤΕΑΠ ΕΤΒΑ	608	3	152	0	763	236.701,09 €	8.788,93 €	13.674,81 €
ΕΤΕΑΕΠ-ΤΣΕΑΠΣΓΟ	6.859	625	1.915	0	9.399	1.476.377,30 €	13.761,77 €	87.761,32 €
ΕΤΕΑΕΠ-ΤΕΑΠΕΤΕ	4.703	78	659	0	5.440	2.187.491,18 €	128.801,64 €	123.521,88 €
ΕΤΕΑΕΠ-ΤΕΑΠ ΔΕΗ	24.127	751	6.695	0	31.573	8.658.748,76 €	897.065,66 €	465.713,99 €

Συνομογραφία	Γήρατος	Αναπηρίας	Θανάτου	Άλλη κατηγορία	Σύνολο	Συνολικό Ποσό δαπάνης (Συμπεριλαμβανομένου Κρατήσεων υπέρ ΑΚΑΓΕ και υπέρ Υγείας)	Κρατήσεις υπέρ ΑΚΑΓΕ	Κρατήσεις υπέρ Υγείας
ΕΤΕΑΕΠ-ΤΕΑΠ ΟΤΕ	22.856	426	3.380	0	26.662	5.696.971,18 €	416.217,67 €	316.849,74 €
ΕΤΕΑ-ΤΕΑΠ ΕΛΤΑ	7.150	268	2.282	0	9.700	1.330.701,46 €	12.542,02 €	79.093,94 €
ΕΤΕΑΕΠ-ΤΕΑΙΣΥΤ	451	54	193	0	698	148.474,32 €	2.270,55 €	8.772,35 €
ΕΤΕΑΕΠ-ΤΑΠΤΠ	1.309	7	297	0	1.613	462.185,18 €	22.984,85 €	26.352,42 €
ΕΤΕΑ-ΕΤΕΑΜ-ΟΠΣ	66.525	8.981	35.457	0	110.963	16.681.876,06 €	161.939,48 €	990.482,57 €
ΕΤΕΑ-ΤΣΜΕΔΕ(Ε)	171	121	244	0	536	35.680,60 €	151,68 €	2.131,55 €
ΠΛΟΗΓΗΣΗ	14	1	4	0	19	8.020,30 €	579,15 €	0,00 €
ΟΠΑΔ-ΤΥΔΚΥ	84	4	6	0	94	89.125,05 €	1.473,10 €	5.586,83 €
ΕΤΕΑΕΠ-ΤΕΑΠΥΚ	641	47	151	0	839	260.893,76 €	13.498,11 €	14.843,67 €
ΝΑΤ	42.008	3.707	22.937	0	68.652	63.630.364,50 €	2.813.209,43 €	3.635.753,00 €
ΜΤΣ	46.671	0	19.277	0	65.948	6.811.662,16 €	0,00 €	149.847,29 €
ΜΤΝ	12.677	0	2.825	0	15.502	2.715.085,82 €	0,00 €	0,00 €
ΜΤΑ	11.997	50	2.446	0	14.493	3.424.782,21 €	0,00 €	83.727,62 €
ΜΤΠΥ	239.566	0	31.918	0	271.484	22.822.222,36 €	718,15 €	0,00 €
ΜΤΣ-ΣΥ	503	0	87	0	590	545.956,91 €	5.184,12 €	30.945,11 €
ΕΚΟΕΜΝ	12.677	0	2.825	0	15.502	1.138.051,96 €	0,00 €	0,00 €
ΕΚΟΕΜΣ	18.788	0	6.976	0	25.764	3.100.328,05 €	0,00 €	0,00 €
ΣΥΝΟΛΟ	3.257.082	333.667	925.706	6.263	4.522.718	2.329.280.388,63 €	54.960.344,46 €	134.338.025,15 €

Β. Κατανομή συντάξεων ανά νομό

Νομός	Σύνολο	Κύριες	Επικουρικές
ΑΙΤΩΛΟΑΚΑΡΝΑΝΙΑΣ	78.986	56.108	22.878
ΑΡΓΟΛΙΔΑΣ	36.133	25.554	10.579
ΑΡΚΑΔΙΑΣ	35.366	24.623	10.743
ΑΡΤΑΣ	33.689	22.972	10.717
ΑΤΤΙΚΗΣ	1.753.295	1.031.607	721.688
ΑΧΑΪΑΣ	128.634	78.080	50.554
ΒΟΙΩΤΙΑΣ	43.817	29.314	14.503
ΓΡΕΒΕΝΩΝ	13.739	10.273	3.466
ΔΡΑΜΑΣ	43.546	29.142	14.404
ΔΩΔΕΚΑΝΗΣΟΥ	62.715	39.619	23.096
ΕΒΡΟΥ	59.048	41.336	17.712
ΕΥΒΟΙΑΣ	88.116	56.263	31.853
ΕΥΡΥΤΑΝΙΑΣ	7.110	5.175	1.935
ΖΑΚΥΝΘΟΥ	12.102	8.553	3.549
ΗΛΕΙΑΣ	54.945	39.141	15.804
ΗΜΑΘΙΑΣ	57.676	39.778	17.898
ΗΡΑΚΛΕΙΟΥ	107.808	71.497	36.311
ΘΕΣΣΠΡΩΤΙΑΣ	16.480	12.041	4.439
ΘΕΣΣΑΛΟΝΙΚΗΣ	453.816	275.603	178.213
ΙΩΑΝΝΙΝΩΝ	73.777	45.681	28.096
ΚΑΒΑΛΑΣ	61.718	40.400	21.318
ΚΑΡΔΙΤΣΑΣ	48.537	34.954	13.583
ΚΑΣΤΟΡΙΑΣ	17.387	13.084	4.303
ΚΕΡΚΥΡΑΣ	43.181	28.094	15.087
ΚΕΦΑΛΛΗΝΙΑΣ	14.381	10.161	4.220
ΚΙΛΚΙΣ	29.941	21.782	8.159
ΚΟΖΑΝΗΣ	61.886	40.562	21.324
ΚΟΡΙΝΘΙΑΣ	55.195	37.808	17.387
ΚΥΚΛΑΔΩΝ	37.529	25.155	12.374
ΛΑΚΩΝΙΑΣ	31.978	24.609	7.369
ΛΑΡΙΣΗΣ	114.399	76.281	38.118
ΛΑΣΙΘΙΟΥ	32.072	21.522	10.550
ΛΕΣΒΟΥ	41.285	28.454	12.831
ΛΕΥΚΑΔΑΣ	9.630	6.649	2.981
ΜΑΓΝΗΣΙΑΣ	89.600	55.777	33.823
ΜΕΣΣΗΝΙΑΣ	65.317	44.577	20.740
ΞΑΝΘΗΣ	36.597	24.328	12.269
ΠΕΛΛΗΣ	51.909	38.444	13.465
ΠΙΕΡΙΑΣ	45.506	32.239	13.267

Νομός	Σύνολο	Κύριες	Επικουρικές
ΠΡΕΒΕΖΗΣ	27.588	18.988	8.600
ΡΕΘΥΜΝΗΣ	28.555	18.965	9.590
ΡΟΔΟΠΗΣ	38.595	28.351	10.244
ΣΑΜΟΥ	16.537	11.565	4.972
ΣΕΡΡΩΝ	75.353	54.662	20.691
ΤΡΙΚΑΛΩΝ	59.142	40.902	18.240
ΦΘΙΩΤΙΔΑΣ	68.110	45.456	22.654
ΦΛΩΡΙΝΑΣ	18.661	13.087	5.574
ΦΩΚΙΔΑΣ	16.147	10.705	5.442
ΧΑΛΚΙΔΙΚΗΣ	34.913	23.927	10.986
ΧΑΝΙΩΝ	57.770	36.331	21.439
ΧΙΟΥ	21.359	14.429	6.930
Χωρίς Τιμές*	11.142	6.235	4.907
ΣΥΝΟΛΟ	4.522.718	2.870.843	1.651.875

* Για τις συντάξεις αυτές δεν ήταν συμπληρωμένο το πεδίο του ταχυδρομικού κώδικα

Γ. Κατανομή συντάξεων ανά υπηκοότητα

	Υπηκοότητα	Πλήθος Συντάξεων
1	ΑΖΕΡΜΠΑΙΤΖΑΝ	10
2	ΑΙΓΥΠΤΟΣ	339
3	ΑΙΘΙΟΠΙΑ	26
4	ΑΛΒΑΝΙΑ	4.867
5	ΑΛΓΕΡΙΑ	1
6	ΑΛΛΗ ΧΩΡΑ	75
7	ΑΝΔΟΡΑ	2
8	ΑΡΓΕΝΤΙΝΗ	7
9	ΑΡΜΕΝΙΑ	155
10	ΑΥΣΤΡΑΛΙΑ	406
11	ΑΥΣΤΡΙΑ	64
12	ΑΦΓΑΝΙΣΤΑΝ	3
13	ΒΕΛΓΙΟ	62
14	ΒΕΝΕΖΟΥΕΛΑ	1
15	ΒΙΕΤΝΑΜ	4
16	ΒΟΛΙΒΙΑ	2
17	ΒΟΣΝΙΑ ΚΑΙ ΕΡΖΕΓΟΒΙΝΗ	5
18	ΒΟΥΛΓΑΡΙΑ	4.362
19	ΒΡΑΖΙΛΙΑ	26
20	ΓΑΛΛΙΑ	211
21	ΓΕΡΜΑΝΙΑ	562
22	ΓΕΩΡΓΙΑ	308
23	ΓΙΟΥΓΚΟΣΛΑΒΙΑ	38
24	ΓΚΑΜΠΙΑ	2
25	ΓΚΑΝΑ	10
26	ΓΚΟΥΑΜ	1
27	ΔΑΝΙΑ	22
28	ΔΟΜΗΝΙΚΑΝΙΚΗ ΔΗΜΟΚΡΑΤΙΑ	8
29	ΕΛΒΕΤΙΑ	38
30	ΕΛΛΑΔΑ	4.504.467
31	ΕΡΥΘΡΑΙΑ	2
32	ΕΣΘΟΝΙΑ	1
33	ΖΑΜΠΙΑ	1
34	ΖΙΜΠΑΜΠΟΥΕ	1
35	ΗΝΩΜ.ΒΑΣΙΛΕΙΟ-ΜΕΓ.ΒΡΕΤΤΑΝΙΑ	514
36	ΗΠΑ	303
37	ΙΑΠΩΝΙΑ	7
38	ΙΝΔΙΑ	63

	Υπερηκότητα	Πλήθος Συντάξεων
39	ΙΝΔΟΝΗΣΙΑ	5
40	ΙΟΡΔΑΝΙΑ	7
41	ΙΡΑΚ	11
42	ΙΡΑΝ	7
43	ΙΡΛΑΝΔΙΑ	11
44	ΙΣΛΑΝΔΙΑ	1
45	ΙΣΠΑΝΙΑ	45
46	ΙΣΡΑΗΛ	7
47	ΙΤΑΛΙΑ	326
48	ΚΑΖΑΚΧΣΤΑΝ	43
49	ΚΑΝΑΔΑΣ	294
50	ΚΙΝΑ	3
51	ΚΟΛΟΜΒΙΑ	4
52	ΚΟΝΓΚΟ ΔΗΜΟΚΡΑΤΙΑ ΤΟΥ (BRAZZAVILLE)	4
53	ΚΟΣΤΑ ΡΙΚΑ	13
54	ΚΟΥΒΑ	3
55	ΚΟΥΒΕΙΤ	2
56	ΚΡΟΑΤΙΑ	5
57	ΚΥΠΡΟΣ	988
58	ΛΕΤΟΝΙΑ	2
59	ΛΕΥΚΟΡΩΣΙΑ	19
60	ΛΙΒΑΝΟΣ	27
61	ΛΙΒΥΗ	3
62	ΛΙΘΟΥΑΝΙΑ	8
63	ΛΟΥΞΕΜΒΟΥΡΓΟ	2
64	ΜΑΛΤΑ	2
65	ΜΑΡΟΚΟ	11
66	ΜΑΥΡΙΚΙΟΣ	2
67	ΜΕΞΙΚΟ	3
68	ΜΟΛΔΑΒΙΑ	126
69	ΜΠΑΝΓΚΛΑΝΤΕΣ	12
70	ΜΠΟΥΡΟΥΝΤΙ	1
71	ΜΠΟΥΤΑΝ	1
72	ΝΕΑ ΓΟΥΙΝΕΑ	2
73	ΝΕΑ ΖΗΛΑΝΔΙΑ	5
74	ΝΙΓΗΡΙΑ	14
75	ΝΙΚΑΡΑΓΟΥΑ	1
76	ΝΟΡΒΗΓΙΑ	9
77	ΝΟΤΙΑ ΚΟΡΕΑ	4
78	ΝΟΤΙΟΣ ΑΦΡΙΚΗ	15

	Υπηκοότητα	Πλήθος Συντάξεων
79	ΟΛΛΑΝΔΙΑ	100
80	ΟΥΓΓΑΡΙΑ	17
81	ΟΥΓΚΑΝΤΑ	6
82	ΟΥΖΜΠΕΚΙΣΤΑΝ	32
83	ΟΥΚΡΑΝΙΑ	364
84	ΟΥΡΟΥΓΟΥΑΗ	2
85	ΠΑΚΙΣΤΑΝ	213
86	ΠΑΛΑΙΣΤΙΝΗ	2
87	ΠΑΝΑΜΑΣ	2
88	ΠΑΡΑΓΟΥΑΗ	2
89	ΠΕΡΟΥ	4
90	ΠΟΛΩΝΙΑ	384
91	ΠΟΡΤΟΓΑΛΙΑ	12
92	ΠΡΑΣΙΝΟ ΑΚΡΩΤΗΡΙΟ	1
93	ΡΟΥΜΑΝΙΑ	439
94	ΡΩΣΙΑ	535
95	ΣΑΝ ΜΑΡΙΝΟ	3
96	ΣΕΡΒΙΑ	18
97	ΣΕΥΧΕΛΛΕΣ	7
98	ΣΙΝΓΚΑΠΟΥΡΗ	2
99	ΣΛΟΒΑΚΙΑ	5
100	ΣΛΟΒΕΝΙΑ	3
101	ΣΟΥΔΑΝ	9
102	ΣΟΥΗΔΙΑ	56
103	ΣΡΙ ΛΑΝΚΑ	22
104	ΣΥΡΙΑ	39
105	ΤΑΙΒΑΝ	3
106	ΤΑΝΖΑΝΙΑ	2
107	ΤΑΥΛΑΝΔΗ	2
108	ΤΟΥΡΚΙΑ	1.051
109	ΤΣΕΧΙΑ	32
110	ΤΥΝΗΣΙΑ	4
111	ΦΙΛΙΠΠΙΝΕΣ	278
112	ΦΙΝΛΑΝΔΙΑ	21
113	ΦΥΡΟΜ	13
114	ΧΙΛΗ	7
115	ΧΟΝΓΚ ΚΟΝΓΚ	2
	ΣΥΝΟΛΟ	4.522.718