



Υπουργείο Εργασίας, Κοινωνικής Ασφάλισης & Κοινωνικής Αλληλεγγύης



ΕΝΙΑΙΟ ΣΥΣΤΗΜΑ ΕΛΕΓΧΟΥ & ΠΛΗΡΩΜΩΝ “ ΗΛΙΟΣ ”

Ποσοτική &
Ποιοτική Ανάλυση
Λεβομένων Ελέγχου &
Πληρωμών
Συντάξεων

Κατηγορία Συνταξιούχων	Μήνας 2014	Υπόλοιπα Συνταξιούχοι Αρχή του 2014	Μήνας 2014
Τραπεζες	1307.961	1.508.827	1.596.721
Θρησκεία	605.178	891.207	602.460
Αναπηρία	233.476	251.959	201.880
Ανασφάλιστοι Υπαλλήλων ΟΣΑ	35.326	31.098	31.000
Χαρις Έδραση	1337	1340	1340
Κατηγορίες ΣΥΝΟΛΟ	2.684.274	2.665.351	2.665.351

Κατηγορία Συνταξιούχων	Μήνας 2014	Υπόλοιπα Συνταξιούχοι Αρχή του 2014	Μήνας 2014
Τραπεζες	34.477	183	4.850
Θρησκεία	453	0	43
Αναπηρία	44.530	4.191	22.338
Ανασφάλιστοι Υπαλλήλων ΟΣΑ	208.974	31.237	117.577
Χαρις Έδραση	27.311	3.931	21.712
Κατηγορίες ΣΥΝΟΛΟ	247.498	23.624	77.891

Κατηγορία Συνταξιούχων	Μήνας 2014	Υπόλοιπα Συνταξιούχοι Αρχή του 2014	Μήνας 2014
Τραπεζες	9.578	3.051	16.357
Θρησκεία	373	72	584

ΜΗΝΙΑΙΑ ΑΠΕΙΚΟΝΙΣΗ ΣΥΝΤΑΞΙΟΔΟΤΙΚΩΝ ΠΑΡΟΧΩΝ

ΙΟΥΛΙΟΣ 2017

Περιεχόμενα

1. Εισαγωγή	3
2. Ποσοτική & Ποιοτική Ανάλυση Δεδομένων Ελέγχου & Πληρωμών Συντάξεων	5
2.1 Κατανομή Συνταξιούχων ανά Φύλο	5
2.2 Κατανομή Συνταξιούχων ανά Ηλικία	12
2.3 Ροές Συνταξιούχων ανά Φορέα Κοινωνικής Ασφάλισης	16
2.4 Ανάλυση Συντάξεων ανά Κατηγορία και κλίμακα ποσού	26
2.5 Συνταξιοδοτική Δαπάνη ΕΦΚΑ, ΕΤΕΑΕΠ & Μερισμάτων	28
2.6 Γεωγραφική κατανομή συντάξεων	30
ΠΑΡΑΡΤΗΜΑ – ΠΙΝΑΚΕΣ	32
Α. Κατανομή Συντάξεων ανά ταμείο και κατηγορία	33
Β. Κατανομή συντάξεων ανά νομό	37
Γ. Κατανομή συντάξεων ανά υπηκοότητα	39

1. Εισαγωγή

Η παρούσα έκθεση περιλαμβάνει στατιστικά στοιχεία των συντάξεων που χορηγήθηκαν κατά το μήνα Ιούλιο 2017.

Επισημαίνεται ότι, η μεθοδολογία για τη δημοσιονομική απεικόνιση των δεδομένων, εφεξής περιλαμβάνει τις κρατήσεις φόρου και τις κρατήσεις υπέρ υγείας και ΑΚΑΓΕ ώστε τα στοιχεία αυτά να είναι συμβατά με τις δημοσιονομικές αναφορές. Η παροχή ΕΚΑΣ εμφανίζεται διακριτά.

Οι προηγούμενες απεικονίσεις των δημοσιονομικών δεδομένων στο σύστημα «ΗΛΙΟΣ», δεν περιελάμβαναν τις κρατήσεις υπέρ υγείας και ΑΚΑΓΕ και τούτο είχε ως αποτέλεσμα να μην εμφανίζεται η πραγματική συνταξιοδοτική δαπάνη. Έτσι, ο νέος τρόπος απεικόνισης περιλαμβάνει το σύνολο της δημοσιονομικής δαπάνης για τις μεικτές καταβαλλόμενες συντάξεις.

Οι ακόλουθοι δυο πίνακες υπό την ενδεικτική αρίθμηση 1 και 2 αποτυπώνουν τη συνταξιοδοτική δαπάνη σύμφωνα με την προϊσχύουσα μεθοδολογία και παρατίθενται αποκλειστικά και μόνο για την διευκόλυνση των ερευνητών και την πιστοποίηση της ακρίβειας των στοιχείων.

Απεικόνιση συνταξιοδοτικής δαπάνης με προϊσχύουσα μεθοδολογία

	Κατηγορία Συνταξιούχων	Πλήθος Συνταξιούχων	Μηνιαίο Ποσό(€)	Μέσο Εισόδημα από συντάξεις(€)	Δαπάνη ΕΚΑΣ(€)	Κρατήσεις Υπέρ Υγείας(€)
ΙΟΥΛΙΟΣ 2017	Γήρατος	1.954.820	1.885.376.006	964,48	9.236.636	111.095.476
	Θανάτου	396.455	261.500.603	659,60	14.080.293	14.636.535
	Αναπηρίας	222.127	138.947.819	625,53	1.910.569	7.823.771
	Ανασφάλιστων Υπερηλίκων ΟΓΑ	27.846	10.031.953	360,27	0	601.650
	Λοιπά	4.043	1.760.811	435,52	0	72.691
	ΣΥΝΟΛΟ	2.605.291	2.297.617.192		25.227.498	134.230.122
ΙΟΥΝΙΟΣ 2017	Γήρατος	1.957.483	1.886.307.544	963,64	9.232.669	111.145.456
	Θανάτου	396.504	261.980.007	660,72	14.048.833	14.663.694
	Αναπηρίας	222.882	139.378.425	625,35	1.892.211	7.849.036
	Ανασφάλιστων Υπερηλίκων ΟΓΑ	28.060	10.108.977	360,26	0	606.255
	Λοιπά	3.733	1.718.804	460,43	0	73.584
	ΣΥΝΟΛΟ	2.608.662	2.299.493.757		25.173.713	134.338.025
ΜΑΪΟΣ 2017	Γήρατος	1.962.098	1.888.991.756	962,74	9.250.538	111.299.775
	Θανάτου	396.573	262.640.939	662,28	14.014.166	14.702.658
	Αναπηρίας	223.569	139.729.763	625,00	1.856.848	7.872.790
	Ανασφάλιστων	28.283	10.189.697	360,28	0	611.101

Υπερηλικών ΟΓΑ					
Λοιπά	3.334	1.633.108	489,83	0	72.931
ΣΥΝΟΛΟ	2.613.857	2.303.185.264		25.121.553	134.559.254

Πίνακας 1: Πλήθος Συνταξιούχων ανά κατηγορία σύνταξης & μηνιαία δαπάνη προ φόρου, συμπεριλαμβανομένης της κράτησης υπέρ υγείας και της παροχής ΕΚΑΣ ενώ έχει αφαιρεθεί το ΑΚΑΓΕ. Από την επεξεργασία των στοιχείων των συντάξεων του Ιουλίου 2017 προκύπτει ότι ο αριθμός των συνταξιούχων της χώρας ανέρχεται σε **2.605.291** και η μηνιαία δαπάνη που καταβλήθηκε ανήλθε σε **2.297.617.192€**.

Κατηγορία Συνταξιούχων	Ιούλιος 2017		Ιούνιος 2017		Μάιος 2017	
	Πλήθος Συνταξιούχων	Μηνιαίο Ποσό(€)	Πλήθος Συνταξιούχων	Μηνιαίο Ποσό(€)	Πλήθος Συνταξιούχων	Μηνιαίο Ποσό(€)
Γήρατος	1.954.820	1.765.043.894	1.957.483	1.765.929.419	1.962.098	1.768.441.443
Θανάτου	396.455	232.783.775	396.504	233.267.480	396.573	233.924.115
Αναπηρίας	222.127	129.213.479	222.882	129.637.179	223.569	130.000.125
Ανασφάλιστων Υπερηλικών ΟΓΑ	27.846	9.430.303	28.060	9.502.722	28.283	9.578.596
Λοιπά	4.043	1.688.120	3.733	1.645.219	3.334	1.560.178
ΣΥΝΟΛΟ	2.605.291	2.138.159.572	2.608.662	2.139.982.019	2.613.857	2.143.504.457

Πίνακας 2: Πλήθος Συνταξιούχων ανά κατηγορία σύνταξης & μηνιαία δαπάνη προ φόρου, αφαιρουμένης της κράτησης υπέρ υγείας, του ΑΚΑΓΕ και της παροχής ΕΚΑΣ.

Στον ακόλουθο Πίνακα με αριθμό 3 παρουσιάζεται η κατανομή των δικαιούχων ΕΚΑΣ ανά εύρος καταβαλλόμενου ποσού, η μηνιαία δαπάνη και ο μέσος όρος ΕΚΑΣ. Παρατηρείται ότι το πλήθος ανέρχεται σε 236.508 δικαιούχους και η συνολική δαπάνη για το ΕΚΑΣ σε 25.227.498,16 ευρώ.

Εύρος ποσού(€)	Πλήθος δικαιούχων ΕΚΑΣ	Μηνιαίο Ποσό ΕΚΑΣ(€)	Μέσος Όρος ΕΚΑΣ (€)
0- 30	1.169	31.484,19	26,93
30- 60	10.746	593.400,09	55,22
60- 90	35.177	2.819.833,99	80,16
90- 120	189.413	21.782.089,89	115
120- 150	0		
150- 180	0		
180- 210	0		
210- 240	3	690,00	230
ΣΥΝΟΛΟ	236.508	25.227.498,16	

Πίνακας 3: Πλήθος Δικαιούχων ΕΚΑΣ ανά εύρος ποσού και μηνιαία δαπάνη ΕΚΑΣ

2. Ποσοτική & Ποιοτική Ανάλυση Δεδομένων Ελέγχου & Πληρωμών Συντάξεων

2.1 Κατανομή Συνταξιούχων ανά Φύλο

Αναλύοντας τα δεδομένα των συνταξιοδοτικών παροχών (ανδρών και γυναικών) σε κλίμακες, προκύπτει ότι οι άνδρες συνταξιούχοι είναι περισσότεροι σε σχέση με τις γυναίκες και λαμβάνουν κατά μέσο όρο υψηλότερα ποσά σύνταξης. Στους πίνακες 4, 5 και 6 που ακολουθούν κατανέμονται οι συντάξεις ανά κατηγορία (γήρατος, θανάτου κτλ.) και εύρος ποσού για το σύνολο των δικαιούχων (ανδρών και γυναικών) αλλά και ξεχωριστά για άνδρες και γυναίκες. Στην κατηγορία γήρατος περιλαμβάνονται και οι συντάξεις ανασφάλιστων υπερηλίκων του ΟΓΑ. **Επισημαίνεται ότι, τα στοιχεία της συνταξιοδοτικής δαπάνης που παρουσιάζονται από εδώ και στο εξής, περιλαμβάνουν τις κρατήσεις φόρου και τις κρατήσεις υπέρ υγείας και ΑΚΑΓΕ ενώ δεν περιλαμβάνουν την παροχή ΕΚΑΣ.**

Διαστρωμάτωση Συνταξιούχων Ανδρών & Γυναικών												
Εύρος Ποσού	Γήρατος			Θανάτου			Αναπηρικές			Λοιπές		
	Πλήθος	Μ.Ο.(€)	Διάμεσος	Πλήθος	Μ.Ο.(€)	Διάμεσος	Πλήθος	Μ.Ο.(€)	Διάμεσος	Πλήθος	Μ.Ο.(€)	Διάμεσος
0,01-100	32.498	56,05	55,97	14.670	65,12	66,51	1.828	57,49	58,99	273	61	56,61
100,01-200	23.588	144,84	142,97	18.318	148,78	147,23	1.499	151,84	152,66	1.144	153,36	149,92
200,01-300	13.935	246,53	244,98	14.810	248,97	247,43	3.795	260,65	259,83	293	225,14	216
300,01-400	141.898	367,65	360,00	56.313	349,52	341,00	51.122	361,97	360,00	779	360,84	360
400,01-500	221.045	456,00	457,70	60.905	443,75	438,16	47.309	457,56	466,78	0	0	
500,01-600	202.512	546,06	544,15	73.773	548,19	540,04	28.474	541,89	537,20	0	0	
600,01-700	174.328	647,80	647,23	31.223	644,25	641,10	25.442	643,76	641,67	1	671,4	671,4
700,01-800	131.858	747,56	746,96	24.758	747,14	746,52	18.749	758,54	770,82	1.440	783,3	783,3
800,01-900	98.818	847,84	846,75	19.892	849,42	849,09	7.456	849,24	846,74	113	823,25	822,5
900,01-1.000	95.547	955,81	958,13	20.569	954,63	955,35	6.481	952,74	952,46	0	0	
1.000,01-1.500	492.481	1.261,89	1.299,58	51.084	1.195,29	1.176,65	26.238	1.162,62	1.143,30	0	0	
1.500,01-2.000	271.953	1.695,24	1.676,85	8.476	1.669,02	1.628,23	2.938	1.692,38	1.670,34	0	0	
2.000,01-2.500	61.409	2.203,96	2.172,00	1.131	2.178,73	2.140,15	588	2.173,38	2.138,95	0	0	
2.500,01-3.000	12.412	2.704,80	2.687,54	290	2.716,12	2.701,97	171	2.723,92	2.700,02	0	0	
3.000,01-3.500	5.942	3.184,53	3.153,46	200	3.256,84	3.256,27	25	3.170,77	3.110,89	0	0	
3.500,01-4.000	1.171	3.701,06	3.678,83	27	3.633,34	3.593,41	6	3.738,21	3.701,96	0	0	
>4.000,01	1.271	4.507,64	4.427,56	16	4.504,17	4.343,24	6	5.337,92	4.641,71	0	0	
ΣΥΝΟΛΟ	1.982.666	978,08	847,05	396.455	627,93	534,56	222.127	618,40	515,46	4.043	435,52	360

Πίνακας 4: Κατανομή συνταξιοδοτικής δαπάνης δικαιούχων ανδρών και γυναικών ανά εύρος ποσού. **Περιλαμβάνει τις κρατήσεις φόρου και τις κρατήσεις υπέρ υγείας και ΑΚΑΓΕ ενώ δεν περιλαμβάνει την παροχή ΕΚΑΣ.**

Διαστρωμάτωση Συνταξιούχων Ανδρών												
Εύρος Ποσού	Γήρατος			Θανάτου			Αναπηρικές			Λοιπές		
	Πλήθος	Μ.Ο.(€)	Διάμεσος	Πλήθος	Μ.Ο.(€)	Διάμεσος	Πλήθος	Μ.Ο.(€)	Διάμεσος	Πλήθος	Μ.Ο.(€)	Διάμεσος
0,01-100	19.049	54,40	53,17	2.713	70,73	75,78	1.304	56,96	58,03	130	59,73	55,14
100,01-200	11.323	142,84	139,89	5.312	148,43	147,06	984	149,51	148,76	385	153,07	149,92
200,01-300	5.721	245,82	244,80	3.578	248,15	247,94	2.247	263,59	271,19	113	224,86	216
300,01-400	42.502	370,09	367,33	4.095	357,96	360,00	23.681	362,33	360,00	326	361,33	360
400,01-500	79.800	453,74	457,70	3.949	443,15	438,16	25.881	455,60	463,77	0	0	
500,01-600	71.860	547,75	546,90	2.750	544,21	533,74	18.185	543,29	537,80	0	0	
600,01-700	77.606	649,28	650,08	1.423	645,44	644,13	18.943	645,41	643,73	1	671,4	671,4
700,01-800	72.519	748,31	748,20	1.074	748,46	749,42	12.857	755,30	762,90	777	783,3	783,3
800,01-900	53.363	847,49	846,07	960	851,26	853,38	6.098	849,48	847,60	64	823,83	822,5
900,01-1.000	48.926	955,41	957,34	908	955,41	957,15	5.547	953,46	953,81	0	0	
1.000,01-1.500	313.862	1.272,53	1.300,00	2.155	1.184,02	1.160,39	18.727	1.177,49	1.149,93	0	0	
1.500,01-2.000	204.768	1.700,07	1.684,80	344	1.674,32	1.647,14	2.563	1.696,40	1.677,26	0	0	
2.000,01-2.500	50.853	2.205,94	2.172,91	79	2.186,16	2.154,67	508	2.176,88	2.144,69	0	0	
2.500,01-3.000	8.866	2.697,17	2.677,39	26	2.680,92	2.661,10	151	2.718,90	2.700,02	0	0	
3.000,01-3.500	4.110	3.181,41	3.150,89	8	3.171,37	3.182,78	22	3.177,44	3.116,25	0	0	
3.500,01-4.000	690	3.696,27	3.669,90	5	3.743,32	3.744,66	5	3.780,89	3.705,67	0	0	
>4.000,01	947	4.514,07	4.449,77	3	4.504,38	4.190,35	6	5.337,92	4.641,71	0	0	
ΣΥΝΟΛΟ	1.066.765	1.120,67	1.097,08	29.382	456,58	389,36	137.709	664,50	572,93	1.796	485,48	360

Πίνακας 5: Κατανομή συνταξιοδοτικής δαπάνης δικαιούχων ανδρών ανά εύρος ποσού. **Περιλαμβάνει τις κρατήσεις φόρου και τις κρατήσεις υπέρ υγείας και ΑΚΑΓΕ ενώ δεν περιλαμβάνει την παροχή ΕΚΑΣ.**

Διαστρωμάτωση Συνταξιούχων Γυναικών												
Εύρος Ποσού	Γήρατος			Θανάτου			Αναπηρικές			Λοιπές		
	Πλήθος	Μ.Ο.(€)	Διάμεσος	Πλήθος	Μ.Ο.(€)	Διάμεσος	Πλήθος	Μ.Ο.(€)	Διάμεσος	Πλήθος	Μ.Ο.(€)	Διάμεσος
0,01-100	13.449	58,39	58,38	11.957	63,84	65,56	524	58,83	61,88	143	62,17	57,7
100,01-200	12.265	146,69	144,10	13.006	148,92	147,28	515	156,29	160,00	759	153,51	149,92
200,01-300	8.214	247,03	245,54	11.232	249,23	247,29	1.548	256,38	244,32	180	225,31	216
300,01-400	99.396	366,61	360,00	52.218	348,86	341,00	27.441	361,66	360,00	453	360,48	360
400,01-500	141.245	457,27	457,82	56.956	443,80	438,16	21.428	459,92	468,30	0	0	
500,01-600	130.652	545,13	543,06	71.023	548,35	540,38	10.289	539,40	536,43	0	0	
600,01-700	96.722	646,61	645,23	29.800	644,20	640,95	6.499	638,96	635,60	0	0	
700,01-800	59.339	746,64	744,90	23.684	747,08	746,31	5.892	765,59	783,30	663	783,3	783,3
800,01-900	45.455	848,26	847,59	18.932	849,33	849,05	1.358	848,18	845,50	49	822,5	822,5
900,01-1.000	46.621	956,22	958,87	19.661	954,60	955,33	934	948,45	946,77	0	0	
1.000,01-1.500	178.619	1.243,19	1.256,94	48.929	1.195,79	1.177,85	7.511	1.125,54	1.098,25	0	0	
1.500,01-2.000	67.185	1.680,50	1.657,59	8.132	1.668,79	1.628,23	375	1.664,91	1.626,76	0	0	
2.000,01-2.500	10.556	2.194,42	2.165,64	1.052	2.178,18	2.139,45	80	2.151,14	2.089,50	0	0	
2.500,01-3.000	3.546	2.723,89	2.714,47	264	2.719,58	2.706,96	20	2.761,83	2.786,38	0	0	
3.000,01-3.500	1.832	3.191,54	3.162,07	192	3.260,41	3.259,99	3	3.121,84	3.062,29	0	0	
3.500,01-4.000	481	3.707,93	3.691,50	22	3.608,34	3.576,49	1	3.524,78	3.524,78	0	0	
>4.000,01	324	4.488,85	4.329,22	13	4.504,12	4.348,42	0	0,00		0	0	
ΣΥΝΟΛΟ	915.901	812,01	650,40	367.073	641,64	544,82	84.418	543,22	476,75	2.247	395,59	360

Πίνακας 6: Κατανομή συνταξιοδοτικής δαπάνης δικαιούχων γυναικών ανά εύρος ποσού. Περιλαμβάνει τις κρατήσεις φόρου και τις κρατήσεις υπέρ υγείας και ΑΚΑΓΕ ενώ δεν περιλαμβάνει την παροχή ΕΚΑΣ.

Στον Πίνακα 7 που ακολουθεί παρουσιάζονται αναλυτικά στοιχεία του πλήθους των κύριων και επικουρικών συντάξεων καθώς και των μερισμάτων που λαμβάνουν οι συνταξιούχοι. Από την κατανομή του πλήθους των συντάξεων ανά συνταξιούχο παρατηρείται πως 1.229.006 συνταξιούχοι λαμβάνουν 1 μόνο σύνταξη, 948.144 λαμβάνουν 2 συντάξεις και 344.301 συνταξιούχοι λαμβάνουν 3 συντάξεις ενώ πολύ περιορισμένος αριθμός λαμβάνει πάνω από 7 συντάξεις.

Αριθμός Καταβαλλόμενων Συντάξεων	Κύριες Συντάξεις	Επικουρικές Συντάξεις	Μερίσματα	Λοιπές Συντάξεις	Πλήθος Συνταξιούχων
10	4	4	2	0	2
10	3	3	4	0	1
9	5	2	2	0	1
9	4	1	4	0	1
9	4	2	2	1	1
9	4	2	3	0	2
9	4	3	2	0	5
9	3	2	4	0	1
8	6	2	0	0	1
8	5	2	1	0	3
8	5	3	0	0	1
8	4	1	3	0	1
8	4	2	2	0	29
8	4	3	1	0	4
8	3	1	4	0	2
8	3	2	1	2	1
8	3	2	3	0	4
8	3	3	2	0	11
8	2	1	5	0	1
8	2	4	2	0	3
7	5	1	1	0	1
7	5	2	0	0	2
7	4	0	3	0	2
7	4	1	2	0	42
7	4	2	1	0	68
7	4	3	0	0	4
7	3	0	4	0	4
7	3	1	3	0	45
7	3	2	1	1	1
7	3	2	2	0	169
7	3	3	1	0	57
7	3	4	0	0	4
7	2	1	4	0	5
7	2	2	3	0	1
7	2	3	2	0	9

Αριθμός Καταβαλλόμενων Συντάξεων	Κύριες Συντάξεις	Επικουρικές Συντάξεις	Μερίσματα	Λοιπές Συντάξεις	Πλήθος Συνταξιούχων
7	2	4	1	0	1
6	5	1	0	0	2
6	4	0	2	0	18
6	4	1	1	0	99
6	4	2	0	0	124
6	3	0	2	1	1
6	3	0	3	0	22
6	3	1	1	1	3
6	3	1	2	0	353
6	3	2	1	0	737
6	3	3	0	0	61
6	2	0	4	0	15
6	2	1	2	1	1
6	2	1	3	0	347
6	2	2	1	1	3
6	2	2	2	0	3.114
6	2	3	0	1	1
6	2	3	1	0	59
6	2	4	0	0	1
6	1	1	4	0	1
6	1	3	2	0	2
5	5	0	0	0	1
5	4	0	1	0	20
5	4	1	0	0	165
5	3	0	1	1	1
5	3	0	2	0	162
5	3	1	0	1	10
5	3	1	1	0	1.124
5	3	2	0	0	1.511
5	2	0	1	2	2
5	2	0	2	1	4
5	2	0	3	0	125
5	2	1	0	2	6
5	2	1	1	1	67
5	2	1	2	0	3.033
5	2	2	0	1	14
5	2	2	1	0	7.740
5	2	3	0	0	107
5	1	0	2	2	1
5	1	0	4	0	14
5	1	1	0	3	3

Αριθμός Καταβαλλόμενων Συντάξεων	Κύριες Συντάξεις	Επικουρικές Συντάξεις	Μερίσματα	Λοιπές Συντάξεις	Πλήθος Συνταξιούχων
5	1	1	1	2	1
5	1	1	2	1	2
5	1	1	3	0	147
5	1	2	1	1	1
5	1	2	2	0	81
5	1	3	1	0	3
4	4	0	0	0	70
4	3	0	0	1	5
4	3	0	1	0	364
4	3	1	0	0	3.045
4	2	0	0	2	37
4	2	0	1	1	12
4	2	0	2	0	2.308
4	2	1	0	1	226
4	2	1	1	0	20.968
4	2	2	0	0	34.771
4	1	0	0	3	10
4	1	0	2	1	3
4	1	0	3	0	119
4	1	1	0	2	54
4	1	1	1	1	1
4	1	1	2	0	1.349
4	1	2	0	1	3
4	1	2	1	0	683
4	1	3	0	0	9
4	0	0	2	2	1
4	0	1	3	0	1
4	0	2	2	0	2
3	3	0	0	0	2.263
3	2	0	0	1	229
3	2	0	1	0	6.683
3	2	1	0	0	88.356
3	1	0	0	2	107
3	1	0	1	1	4
3	1	0	2	0	36.413
3	1	1	0	1	824
3	1	1	1	0	208.157
3	1	2	0	0	1.245
3	0	0	1	2	2
3	0	0	3	0	1
3	0	1	0	2	1

Αριθμός Καταβαλλόμενων Συντάξεων	Κύριες Συντάξεις	Επικουρικές Συντάξεις	Μερίσματα	Λοιπές Συντάξεις	Πλήθος Συνταξιούχων
3	0	1	2	0	9
3	0	2	1	0	7
2	2	0	0	0	82.680
2	1	0	0	1	3.276
2	1	0	1	0	59.797
2	1	1	0	0	796.089
2	0	0	0	2	5.023
2	0	0	2	0	861
2	0	1	0	1	1
2	0	1	1	0	325
2	0	2	0	0	92
1	1	0	0	0	1.220.869
1	0	0	0	1	235
1	0	0	1	0	2.225
1	0	1	0	0	5677
					2.605.291

Πίνακας 7: Πλήθος συντάξεων (κύριων, επικουρικών και μερισμάτων) ανά συνταξιούχο

2.2 Κατανομή Συνταξιούχων ανά Ηλικία

Στους Πίνακες 8 και 9 που ακολουθούν αποτυπώνονται στοιχεία σχετικά με την ηλικιακή σύνθεση των συνταξιούχων ανδρών και γυναικών ανά κατηγορία σύνταξης. Συνταξιούχοι ηλικίας μικρότερης των 25 ετών λαμβάνουν συντάξεις λόγω θανάτου ή αναπηρίας. Η πλειοψηφία των συνταξιούχων ανδρών είναι ηλικίας μεταξύ 66-70 (σε ποσοστό 18,2%) ενώ των συνταξιούχων γυναικών (σε ποσοστό 15,6 του συνόλου) είναι ηλικίας μεταξύ 76-80 ετών. Υπενθυμίζεται, ότι για τον υπολογισμό της συνταξιοδοτικής δαπάνης αθροίζονται στην κατηγορία σύνταξης γήρατος και όλες οι συντάξεις άλλων κατηγοριών (θανάτου, αναπηρίας) που ενδεχομένως λαμβάνει ένας συνταξιούχος.

Διαστρωμάτωση Συνταξιούχων Ανδρών												
Εύρος Ποσού	Γήρατος			Θανάτου			Αναπηρικές			Λοιπές		
	Πλήθος	Μ.Ο.(€)	Διάμεσος	Πλήθος	Μ.Ο.(€)	Διάμεσος	Πλήθος	Μ.Ο.(€)	Διάμεσος	Πλήθος	Μ.Ο.(€)	Διάμεσος
0,01-100	19.049	54,40	53,17	2.713	70,73	75,78	1.304	56,96	58,03	130	59,73	55,14
100,01-200	11.323	142,84	139,89	5.312	148,43	147,06	984	149,51	148,76	385	153,07	149,92
200,01-300	5.721	245,82	244,80	3.578	248,15	247,94	2.247	263,59	271,19	113	224,86	216
300,01-400	42.502	370,09	367,33	4.095	357,96	360,00	23.681	362,33	360,00	326	361,33	360
400,01-500	79.800	453,74	457,70	3.949	443,15	438,16	25.881	455,60	463,77	0	0	
500,01-600	71.860	547,75	546,90	2.750	544,21	533,74	18.185	543,29	537,80	0	0	
600,01-700	77.606	649,28	650,08	1.423	645,44	644,13	18.943	645,41	643,73	1	671,4	671,4
700,01-800	72.519	748,31	748,20	1.074	748,46	749,42	12.857	755,30	762,90	777	783,3	783,3
800,01-900	53.363	847,49	846,07	960	851,26	853,38	6.098	849,48	847,60	64	823,83	822,5
900,01-1.000	48.926	955,41	957,34	908	955,41	957,15	5.547	953,46	953,81	0	0	
1.000,01-1.500	313.862	1.272,53	1.300,00	2.155	1.184,02	1.160,39	18.727	1.177,49	1.149,93	0	0	
1.500,01-2.000	204.768	1.700,07	1.684,80	344	1.674,32	1.647,14	2.563	1.696,40	1.677,26	0	0	
2.000,01-2.500	50.853	2.205,94	2.172,91	79	2.186,16	2.154,67	508	2.176,88	2.144,69	0	0	
2.500,01-3.000	8.866	2.697,17	2.677,39	26	2.680,92	2.661,10	151	2.718,90	2.700,02	0	0	
3.000,01-3.500	4.110	3.181,41	3.150,89	8	3.171,37	3.182,78	22	3.177,44	3.116,25	0	0	
3.500,01-4.000	690	3.696,27	3.669,90	5	3.743,32	3.744,66	5	3.780,89	3.705,67	0	0	
>4.000,01	947	4.514,07	4.449,77	3	4.504,38	4.190,35	6	5.337,92	4.641,71	0	0	
ΣΥΝΟΛΟ	1.066.765	1.120,67	1.097,08	29.382	456,58	389,36	137.709	664,50	572,93	1.796	485,48	360

Πίνακας 8: Κατανομή Συνταξιούχων Ανδρών και μεικτού εισοδήματος από συντάξεις ανά Ηλικία και Κατηγορία Σύνταξης

Διαστρωμάτωση Συνταξιούχων Γυναικών												
Εύρος Ποσού	Γήρατος			Θανάτου			Αναπηρικές			Λοιπές		
	Πλήθος	Μ.Ο.(€)	Διάμεσος	Πλήθος	Μ.Ο.(€)	Διάμεσος	Πλήθος	Μ.Ο.(€)	Διάμεσος	Πλήθος	Μ.Ο.(€)	Διάμεσος
0,01-100	13.449	58,39	58,38	11.957	63,84	65,56	524	58,83	61,88	143	62,17	57,7
100,01-200	12.265	146,69	144,10	13.006	148,92	147,28	515	156,29	160,00	759	153,51	149,92
200,01-300	8.214	247,03	245,54	11.232	249,23	247,29	1.548	256,38	244,32	180	225,31	216
300,01-400	99.396	366,61	360,00	52.218	348,86	341,00	27.441	361,66	360,00	453	360,48	360
400,01-500	141.245	457,27	457,82	56.956	443,80	438,16	21.428	459,92	468,30	0	0	
500,01-600	130.652	545,13	543,06	71.023	548,35	540,38	10.289	539,40	536,43	0	0	
600,01-700	96.722	646,61	645,23	29.800	644,20	640,95	6.499	638,96	635,60	0	0	
700,01-800	59.339	746,64	744,90	23.684	747,08	746,31	5.892	765,59	783,30	663	783,3	783,3
800,01-900	45.455	848,26	847,59	18.932	849,33	849,05	1.358	848,18	845,50	49	822,5	822,5
900,01-1.000	46.621	956,22	958,87	19.661	954,60	955,33	934	948,45	946,77	0	0	
1.000,01-1.500	178.619	1.243,19	1.256,94	48.929	1.195,79	1.177,85	7.511	1.125,54	1.098,25	0	0	
1.500,01-2.000	67.185	1.680,50	1.657,59	8.132	1.668,79	1.628,23	375	1.664,91	1.626,76	0	0	
2.000,01-2.500	10.556	2.194,42	2.165,64	1.052	2.178,18	2.139,45	80	2.151,14	2.089,50	0	0	
2.500,01-3.000	3.546	2.723,89	2.714,47	264	2.719,58	2.706,96	20	2.761,83	2.786,38	0	0	
3.000,01-3.500	1.832	3.191,54	3.162,07	192	3.260,41	3.259,99	3	3.121,84	3.062,29	0	0	
3.500,01-4.000	481	3.707,93	3.691,50	22	3.608,34	3.576,49	1	3.524,78	3.524,78	0	0	
>4.000,01	324	4.488,85	4.329,22	13	4.504,12	4.348,42	0	0,00		0	0	
ΣΥΝΟΛΟ	915.901	812,01	650,40	367.073	641,64	544,82	84.418	543,22	476,75	2.247	395,59	360

Πίνακας 9: Κατανομή Συνταξιούχων Γυναικών και μεικτού εισοδήματος από συντάξεις ανά ηλικία και κατηγορία σύνταξης

Στον Πίνακα 10 και το διάγραμμα 1 παρουσιάζονται αναλυτικά στοιχεία σχετικά με την κατανομή των συνταξιούχων και της συνταξιοδοτικής δαπάνης ανά ηλικία. Παρατηρείται, πως το 26% των συνταξιούχων είναι ηλικίας άνω των 81 ετών, το 32% κυμαίνεται μεταξύ 71 και 80 ετών, το 38% μεταξύ 51 έως 70 ετών ενώ μόλις το 1% είναι συνταξιούχοι ηλικίας μικρότερης των 25 ετών. Συνταξιούχοι ηλικίας μεταξύ 56-65 ετών λαμβάνουν τα υψηλότερα ποσά σύνταξης.

Ηλικία	Πλήθος Συνταξιούχων	Μηνιαίο Ποσό(€)	Μέσος Όρος (€)
<=25	30.474	11.083.455,23 €	363,7
26-50	67.136	46.793.802,61 €	697
51-55	83.022	77.474.478,35 €	933,18
56-60	173.297	185.787.343,78 €	1072,07
61-65	319.052	360.587.373,58 €	1130,18
66-70	419.649	437.931.328,24 €	1043,57
71-75	433.422	393.554.711,24 €	908,02
76-80	406.052	329.155.271,77 €	810,62
81-85	362.705	270.410.839,63 €	745,54
86-90	217.648	151.169.088,62 €	694,56
91-95	75.329	51.568.701,56 €	684,58
>95	16.837	11.150.133,39 €	662,24
Απροσδιόριστη	668	615.132,49 €	920,86
ΣΥΝΟΛΟ	2.605.291	2.327.281.660,49 €	893,29

Πίνακας 10: Πλήθος Συνταξιούχων και μέσος όρος συνταξιοδοτικής δαπάνης ανά Ηλικία

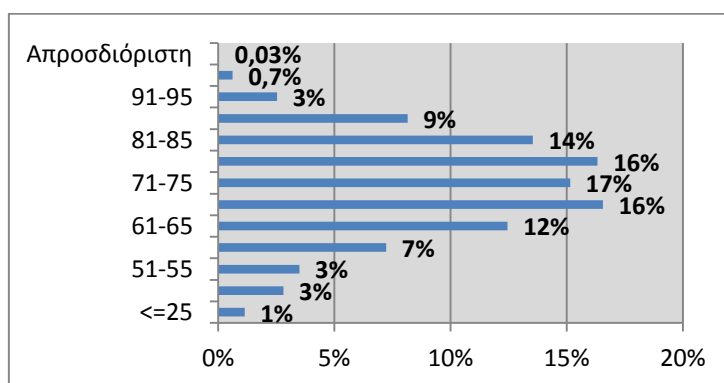

Διάγραμμα 1: Ποσοστιαία Κατανομή Συνταξιούχων ανά Ηλικία

2.3 Ροές Συνταξιούχων ανά Φορέα Κοινωνικής Ασφάλισης

Στους πίνακες 11, 12 και 13 αποτυπώνεται η μηνιαία εισροή νέων συντάξεων με οριστική απόφαση συνταξιοδότησης, τροποποιητική και με προσωρινή απόφαση συνταξιοδότησης αντίστοιχα και η δαπάνη για την καταβολή των αναδρομικών και του ποσού των συντάξεων ανά φορέα κοινωνικής ασφάλισης. Επισημαίνεται ότι υπάρχει χρονική υστέρηση μεταξύ της έκδοσης των αποφάσεων και της ένταξης στο σύστημα πληρωμών (δηλ. τα στοιχεία που αποτυπώνονται στην έκθεση του μηνός Ιουλίου αφορούν αποφάσεις που είχαν εκδοθεί τους προηγούμενους μήνες και εκκαθαρίστηκαν τον Ιούλιο). Σύμφωνα με τα στοιχεία του Ιουλίου, η συνολική δαπάνη των καταβαλλόμενων αναδρομικών στους νέους συνταξιούχους με οριστική απόφαση συνταξιοδότησης ανήλθε σε **62.366.276,34€** και η συνολική δαπάνη συντάξεων σε **4.619.533,14€** για την πληρωμή **10.185** συντάξεων. Αντίστοιχα, η συνολική δαπάνη των καταβαλλόμενων αναδρομικών στους νέους συνταξιούχους με τροποποιητική απόφαση συνταξιοδότησης ανέρχεται σε **5.328.824,05€** και η συνολική δαπάνη συντάξεων σε **1.133.534,96€** για την πληρωμή **1.415** τροποποιητικών συντάξεων. Επιπλέον, η συνολική δαπάνη των καταβαλλόμενων αναδρομικών στους νέους συνταξιούχους με προσωρινή απόφαση συνταξιοδότησης ανέρχεται σε **9.328.216,65€** και η συνολική δαπάνη συντάξεων σε **1.747.622,28€** για την πληρωμή **4.038** προσωρινών συντάξεων. Αναλυτικά στοιχεία ανά ταμείο και κατηγορία σύνταξης παρουσιάζονται στους Πίνακες 11, 12 και 13 που ακολουθούν.

Μήνας	Φορέας Κοινωνικής Ασφάλισης (Συντομογραφία)	Πλήθος Νέων Συνταξιούχων με Οριστική Απόφαση Συνταξιοδότησης				Σύνολο	Συνολικό Ποσό Δαπάνης Αναδρομικών (€)	Μ.Ο. Αναδρομικών (€)	Συνολικό Ποσό Δαπάνης Συντάξεων (€)	Μ.Ο. Σύνταξης (€)
		Γήρατος	Θανάτου	Αναπηρίας	Λοιπά					
ΙΟΥΛΙΟΣ 2017	ΙΚΑ	1.495	495	984	9	2.983	21.590.368,83	7.237,80	1.885.700,85	632,15
	ΣΥΓΧΩΝΕΥΘΕΝΤΑ ΙΚΑ	119	210	18		347	1.680.413,27	4.842,69	222.803,61	642,09
	ΔΗΜΟΣΙΟ (ΕΦΚΑ)	222	781	30		1.033	2.991.513,46	2.895,95	466.078,36	451,19
	ΔΗΜΟΣΙΟ (ΛΟΙΠΑ)		18			18	25.262,42	1.403,47	4.862,57	270,14
	ΟΑΕΕ	413	90	199	37	739	8.992.655,52	12.168,68	713.943,97	966,09
	ΟΓΑ	351		201	336	888	3.665.895,42	4.128,26	326.958,30	368,20
	ΕΤΑΑ	159	71	39		269	4.681.357,80	17.402,82	294.302,28	1.094,06
	ΕΤΑΠ-ΜΜΕ	5	1	9		15	122.396,74	8.159,78	14.014,57	934,30
	ΤΡΑΠΕΖΑ ΤΗΣ ΕΛΛΑΔΟΣ	1	4			5	12.588,76	2.517,75	4.416,39	883,28
	ΕΤΕΑΕΠ	2.930	517	52		3.499	18.461.795,33	5.276,31	640.512,94	183,06
	ΜΕΡΙΣΜΑΤΑ	245	144			389	142.028,79	365,11	45.939,30	118,10
	ΣΥΝΟΛΟ	5.940	2.331	1.532	382	10.185	62.366.276,34		4.619.533,14	
ΙΟΥΝΙΟΣ 2017	ΙΚΑ	1.147	570	1069	5	2.791	20.002.502,27	7.166,79	1.697.470,27	608,19
	ΣΥΓΧΩΝΕΥΘΕΝΤΑ ΙΚΑ	139	29	30	1	199	2.204.615,16	11.078,47	229.124,29	1151,38
	ΔΗΜΟΣΙΟ (ΕΦΚΑ)	168	895	43		1.106	3.037.856,12	2.746,71	472.292,62	427,03
	ΔΗΜΟΣΙΟ (ΛΟΙΠΑ)		27			27	45.769,36	1.695,16	9.414,41	348,68
	ΟΑΕΕ	433	85	187	45	750	8.162.226,28	10.882,97	714.192,92	952,26
	ΟΓΑ	570		280	403	1253	5.047.118,49	4.028,03	465.361,80	371,4
	ΕΤΑΑ	226	87	51		364	4.368.382,87	12.001,05	431.378,48	1185,11
	ΕΤΑΠ-ΜΜΕ	4	3	2		9	83.647,84	9.294,20	7.171,71	796,86
	ΤΡΑΠΕΖΑ ΤΗΣ ΕΛΛΑΔΟΣ		5			5	16.579,10	3.315,82	4.193,16	838,63
	ΕΤΕΑΕΠ	2240	120	39		2399	14.134.450,77	5891,81	441.732,04	184,13
	ΜΕΡΙΣΜΑΤΑ	282	106			388	129.937,28	334,89	49851,35	128,48
	ΣΥΝΟΛΟ	5.209	1.927	1.701	454	9.291	57.233.085,54		4.522.183,05	

ΜΑΪΟΣ 2017	ΙΚΑ	1.454	643	1106	12	3.215	22.952.874,57	7.139,31	1.967.923,68	612,11
	ΣΥΓΧΩΝΕΥΘΕΝΤΑ ΙΚΑ	133	121	23		277	1.608.746,28	5.807,75	202.530,37	731,16
	ΔΗΜΟΣΙΟ (ΕΦΚΑ)	364	832	27		1.223	3.866.697,79	3.161,65	708.673,52	579,46
	ΔΗΜΟΣΙΟ (ΛΟΙΠΑ)	3	10			13	68.464,99	5.266,54	6.160,17	473,86
	ΟΑΕΕ	334	636	190	31	1191	7.226.790,50	6.067,83	765.158,42	642,45
	ΟΓΑ	484		191	266	941	3.604.855,32	3.830,88	366.447,17	389,42
	ΕΤΑΑ	169	124	52		345	3.625.285,03	10.508,07	318.609,65	923,51
	ΕΤΑΠ-ΜΜΕ	10	13	4		27	184.566,49	6.835,80	20.644,11	764,6
	ΤΡΑΠΕΖΑ ΤΗΣ ΕΛΛΑΔΟΣ		5			5	12.360,18	2.472,04	4.998,13	999,63
	ΕΤΕΑΕΠ	2056	186	42		2284	14.074.117,16	6162,05	424.522,20	185,87
	ΜΕΡΙΣΜΑΤΑ	377	95	2		474	265.663,89	560,47	65669,79	138,54
	ΣΥΝΟΛΟ	5.384	2.665	1.637	309	9.995	57.490.422		4.851.337	

Πίνακας 11: Κατανομή πληρωμής αναδρομικών νέων συντάξεων με οριστική απόφαση συνταξιοδότησης ανά Φορέα Κοινωνικής Ασφάλισης και κατηγορία σύνταξης

Φορέας	Γήρατος	Θανάτου	Αναπηρίας	Λοιπά	Σύνολο	Συνολικό Ποσό Δαπάνης Αναδρομικών (€)	Μ.Ο. Αναδρομικών (€)	Συνολικό Ποσό Δαπάνης Συντάξεων (€)	Μ.Ο. Σύνταξης (€)
ΙΚΑ	115	3	301		419	1.042.691,41	2.488,52	256.020,96	611,03
ΣΥΓΧΩΝΕΥΘΕΝΤΑ ΙΚΑ	48	18	1		67	414.072,95	6.180,19	53.220,38	794,33
ΔΗΜΟΣΙΟ (ΕΦΚΑ)	605	37	37		679	2.918.016,87	4.297,52	681.375,60	1.003,50
ΟΑΕΕ		1	4	1	6	18.092,58	3.015,43	3.468,94	578,16
ΟΓΑ	175		39		214	837.960,09	3.915,70	121.756,06	568,95
ΕΤΑΑ	8	20	1		29	95.096,57	3.279,19	16.557,67	570,95
ΕΤΑΠ-ΜΜΕ	1				1	2.893,58	2.893,58	1.135,35	1.135,35
ΣΥΝΟΛΟ	952	79	383	1	1.415	5.328.824,05		1.133.534,96	

Πίνακας 12: Κατανομή πληρωμής αναδρομικών νέων συντάξεων με τροποποιητική απόφαση συνταξιοδότησης ανά Φορέα Κοινωνικής Ασφάλισης και κατηγορία σύνταξης

Φορέας Κοινωνικής Ασφάλισης	Γήρατος	Θανάτου	Αναπηρίας	Λοιπά	Σύνολο	Συνολικό Ποσό Δαπάνης Αναδρομικών (€)	Μ.Ο. Αναδρομικών (€)	Συνολικό Ποσό Δαπάνης Συντάξεων (€)	Μ.Ο. Σύνταξης (€)
ΙΚΑ	984	1.372	209		2.565	4.608.244,41	1.796,59	1.021.782,79	398,36
ΟΑΕΕ	492	528	78		1.098	3.522.025,43	3.207,67	556.082,02	506,45
ΕΤΑΑ	39	89	10		138	467.211,18	3.385,59	55.316,48	400,84
NAT	84	137			221	691.699,14	3.129,86	107.400,26	485,97
ΕΤΑΠ-ΜΜΕ	5	10	1		16	39.036,49	2.439,78	7.040,73	440,05
ΣΥΝΟΛΟ	1.604	2.136	298	0	4.038	9.328.216,65		1.747.622,28	

Πίνακας 13: Κατανομή πληρωμής αναδρομικών νέων συντάξεων με προσωρινή απόφαση συνταξιοδότησης ανά Φορέα Κοινωνικής Ασφάλισης και κατηγορία σύνταξης

Στους Πίνακες 14, 15 και 16 που ακολουθούν αποτυπώνεται η μηνιαία εισροή νέων συντάξεων με οριστική απόφαση συνταξιοδότησης, τροποποιητική και με προσωρινή απόφαση συνταξιοδότησης αντίστοιχα ανά φορέα κοινωνικής ασφάλισης. Συνολικά καταβλήθηκαν 12.646 συνταξιοδοτικές παροχές με οριστική απόφαση συνταξιοδότησης, 2.148 με τροποποιητική απόφαση συνταξιοδότησης και 2.194 προσωρινές συντάξεις.

Φορέας Κοινωνικής Ασφάλισης	Γήρατος	Θανάτου	Αναπηρίας	Λοιπές	Σύνολο
ΙΚΑ	1.707	650	1.618	14	3.989
ΣΥΓΧΩΝΕΥΘΕΝΤΑ ΙΚΑ	126	210	18		354
ΔΗΜΟΣΙΟ (ΕΦΚΑ)	222	805	30		1.057
ΔΗΜΟΣΙΟ (ΛΟΙΠΑ)		18			18
ΟΑΕΕ	730	324	398	45	1.497
ΟΓΑ	351		201	337	889
ΕΤΑΑ	159	89	53		301
ΕΤΑΠ-ΜΜΕ	5	2	18		25
ΤΡΑΠΕΖΑ ΤΗΣ ΕΛΛΑΔΟΣ	3	4			7
ΕΤΕΑΕΠ	3.211	618	65		3.894
ΠΡΟΣΥΝΤΑΞΙΟΔΟΤΙΚΑ	8				8
ΜΕΡΙΣΜΑΤΑ	249	358			607
ΣΥΝΟΛΟ	6.771	3.078	2.401	396	12.646

Πίνακας 14: Κατανομή πληρωμής νέων συντάξεων με οριστική απόφαση συνταξιοδότησης ανά φορέα και κατηγορία σύνταξης

Φορέας Κοινωνικής Ασφάλισης	Γήρατος	Θανάτου	Αναπηρίας	Λοιπές	Σύνολο
ΙΚΑ	171	15	842		1.028
ΣΥΓΧΩΝΕΥΘΕΝΤΑ ΙΚΑ	53	25	6		84
ΔΗΜΟΣΙΟ (ΕΦΚΑ)	633	52	37		722
ΟΑΕΕ		1	6	1	8
ΟΓΑ	176		100		276
ΕΤΑΑ	8	20	1		29
ΕΤΑΠ-ΜΜΕ	1				1
ΣΥΝΟΛΟ	1.042	113	992	1	2.148

Πίνακας 15: Κατανομή πληρωμής νέων συντάξεων με τροποποιητική απόφαση συνταξιοδότησης ανά φορέα και κατηγορία σύνταξης

Φορέας Κοινωνικής Ασφάλισης	Γήρατος	Αναπηρίας	Θανάτου	Λοιπές	Σύνολο
ΙΚΑ	1.042	210	1.380		2.632
ΟΑΕΕ	494	78	578		1.150
ΕΤΑΑ	39	10	89		138
ΝΑΤ	84		137		221
ΕΤΑΠ-ΜΜΕ	5	1	10		16
ΣΥΝΟΛΟ	1.664	299	2.194	0	4.157

Πίνακας 16: Κατανομή πληρωμής νέων συντάξεων με προσωρινή απόφαση συνταξιοδότησης ανά φορέα και κατηγορία σύνταξης

Στον πίνακα 17 παρουσιάζονται αναλυτικά στοιχεία σχετικά με την κατανομή των συνταξιούχων ανά ηλικία, κατηγορία σύνταξης και φορέα ασφάλισης. Παρατηρείται πως για το μήνα Ιούλιο, ο μεγαλύτερος αριθμός νέων κύριων συντάξεων εντοπίζεται στο ΙΚΑ σε ποσοστό 53% και αφορά σε συνταξιούχους ηλικίας 56-60 ετών και 61-65 ετών.

Φορέας Κοινωνικής Ασφάλισης	Ηλικία	Γήρατος	Θανάτου	Αναπηρίας	Χωρίς Ένδειξη	Σύνολο	Μ.Ο. Σύνταξης (€)
ΔΗΜΟΣΙΟ (ΛΟΙΠΑ)	<=25	0	0	0	0	0	0,00
	26-50	0	0	0	0	0	0,00
	51-55	0	1	0	0	1	498,80
	56-60	0	0	0	0	0	0,00
	61-65	0	0	0	0	0	0,00
	66-70	0	1	0	0	1	473,86
	71-75	0	1	0	0	1	340,79
	76-80	0	2	0	0	2	486,33
	81-85	0	6	0	0	6	279,77
	86-90	0	4	0	0	4	66,51
	91-95	0	2	0	0	2	282,66
	>95	0	1	0	0	1	66,51
	Χωρίς Ένδειξη	0	0	0	0	0	0,00
	Σύνολο		0	18	0	0	18
ΔΗΜΟΣΙΟ (ΕΦΚΑ)	<=25	0	112	0	0	112	142,86
	26-50	96	52	12	0	160	700,54
	51-55	41	47	9	0	97	576,09
	56-60	42	50	4	0	96	616,18
	61-65	32	72	5	0	109	489,69
	66-70	10	91	0	0	101	419,80
	71-75	0	107	0	0	107	346,70
	76-80	0	109	0	0	109	350,60
	81-85	1	103	0	0	104	361,31
	86-90	0	55	0	0	55	354,15
	91-95	0	7	0	0	7	431,86
	>95	0	0	0	0	0	0,00
	Χωρίς Ένδειξη	0	0	0	0	0	0,00
	Σύνολο		222	805	30	0	1.057
ΙΚΑ	<=25	1	102	35	1	139	387,60
	26-50	9	70	483	8	570	512,21
	51-55	181	58	291	1	531	569,39
	56-60	372	30	377	1	780	743,03
	61-65	743	39	226	2	1.010	663,81
	66-70	306	58	108	0	472	583,55
	71-75	57	58	33	0	148	415,11
	76-80	15	73	26	1	115	355,62
	81-85	12	81	28	0	121	408,62
	86-90	8	52	9	0	69	458,55
91-95	2	25	1	0	28	479,67	

Φορέας Κοινωνικής Ασφάλισης	Ηλικία	Γήρατος	Θανάτου	Αναπηρίας	Χωρίς Ένδειξη	Σύνολο	Μ.Ο. Σύνταξης (€)
	>95	1	4	1	0	6	590,51
	Χωρίς Ένδειξη	0	0	0	0	0	0,00
	Σύνολο	1.707	650	1.618	14	3.989	595,14
ΟΑΕΕ	<=25	0	164	0	1	165	195,38
	26-50	1	29	85	8	123	515,45
	51-55	5	19	78	7	109	683,39
	56-60	10	28	107	7	152	797,69
	61-65	335	16	80	3	434	1.183,75
	66-70	240	11	39	5	295	937,33
	71-75	96	7	5	4	112	947,09
	76-80	30	13	1	9	53	737,95
	81-85	8	14	0	0	22	593,39
	86-90	4	13	3	1	21	573,13
	91-95	1	8	0	0	9	617,59
	>95	0	2	0	0	2	425,13
	Χωρίς Ένδειξη	0	0	0	0	0	0,00
Σύνολο	730	324	398	45	1.497	840,56	
ΣΥΓΧΩΝΕΥΘΕΝΤΑ ΙΚΑ	<=25	0	15	0	0	15	165,71
	26-50	2	10	6	0	18	456,84
	51-55	28	7	6	0	41	825,07
	56-60	58	10	4	0	72	1.071,36
	61-65	36	28	2	0	66	817,19
	66-70	2	25	0	0	27	399,18
	71-75	0	33	0	0	33	370,83
	76-80	0	30	0	0	30	335,00
	81-85	0	31	0	0	31	365,92
	86-90	0	16	0	0	16	393,01
	91-95	0	5	0	0	5	345,59
	>95	0	0	0	0	0	0,00
	Χωρίς Ένδειξη	0	0	0	0	0	0,00
Σύνολο	126	210	18	0	354	644,16	
ΤΡΑΠΕΖΑ ΤΗΣ ΕΛΛΑΔΟΣ	<=25	0	0	0	0	0	0,00
	26-50	0	1	0	0	1	343,90
	51-55	0	0	0	0	0	0,00
	56-60	3	0	0	0	3	1.287,63
	61-65	0	1	0	0	1	1.262,76
	66-70	0	1	0	0	1	615,42
	71-75	0	1	0	0	1	511,33
	76-80	0	0	0	0	0	0,00
	81-85	0	0	0	0	0	0,00
	86-90	0	0	0	0	0	0,00
	91-95	0	0	0	0	0	0,00
	>95	0	0	0	0	0	0,00

Φορέας Κοινωνικής Ασφάλισης	Ηλικία	Γήρατος	Θανάτου	Αναπηρίας	Χωρίς Ένδειξη	Σύνολο	Μ.Ο. Σύνταξης (€)
	Χωρίς Ένδειξη	0	0	0	0	0	0,00
	Σύνολο	3	4	0	0	7	942,33
ΕΤΑΑ	<=25	1	12	3	0	16	586,77
	26-50	0	11	9	0	20	682,28
	51-55	3	8	6	0	17	658,47
	56-60	2	3	13	0	18	1.072,99
	61-65	72	6	17	0	95	1.290,30
	66-70	55	13	4	0	72	1.110,24
	71-75	22	6	0	0	28	1.360,38
	76-80	1	10	1	0	12	869,22
	81-85	2	11	0	0	13	1.028,23
	86-90	1	6	0	0	7	1.160,30
	91-95	0	3	0	0	3	1.151,15
	>95	0	0	0	0	0	0,00
	Χωρίς Ένδειξη	0	0	0	0	0	0,00
	Σύνολο	159	89	53	0	301	1.094,76
ΕΤΑΠ-ΜΜΕ	<=25	0	0	0	0	0	0,00
	26-50	0	1	7	0	8	812,33
	51-55	2	0	6	0	8	1.194,24
	56-60	0	0	4	0	4	1.562,63
	61-65	1	0	1	0	2	662,37
	66-70	1	0	0	0	1	483,24
	71-75	1	1	0	0	2	991,27
	76-80	0	0	0	0	0	0,00
	81-85	0	0	0	0	0	0,00
	86-90	0	0	0	0	0	0,00
	91-95	0	0	0	0	0	0,00
	>95	0	0	0	0	0	0,00
	Χωρίς Ένδειξη	0	0	0	0	0	0,00
	Σύνολο	5	2	18	0	25	1.043,74
ΟΓΑ	<=25	0	0	9	0	9	619,25
	26-50	0	0	36	0	36	647,53
	51-55	2	0	21	0	23	479,58
	56-60	3	0	27	0	30	547,22
	61-65	13	0	41	0	54	491,06
	66-70	313	0	22	114	449	377,35
	71-75	16	0	4	75	95	206,53
	76-80	4	0	7	78	89	200,57
	81-85	0	0	13	44	57	299,65
	86-90	0	0	13	22	35	365,97
	91-95	0	0	7	2	9	677,77
	>95	0	0	1	2	3	442,42
	Χωρίς	0	0	0	0	0	0,00

Φορέας Κοινωνικής Ασφάλισης	Ηλικία	Γήρατος	Θανάτου	Αναπηρίας	Χωρίς Ένδειξη	Σύνολο	Μ.Ο. Σύνταξης (€)
	Ένδειξη						
	Σύνολο	351	0	201	337	889	367,90
ΕΤΕΑΕΠ	<=25	0	64	0	0	64	71,99
	26-50	38	37	29	0	104	131,62
	51-55	367	23	12	0	402	185,55
	56-60	972	43	13	0	1.028	191,73
	61-65	1.120	63	5	0	1.188	188,97
	66-70	532	88	5	0	625	182,38
	71-75	171	71	1	0	243	169,88
	76-80	3	102	0	0	105	104,53
	81-85	5	79	0	0	84	92,52
	86-90	1	40	0	0	41	96,58
	91-95	1	5	0	0	6	54,06
	>95	1	3	0	0	4	131,55
	Χωρίς Ένδειξη	0	0	0	0	0	0,00
	Σύνολο	3.211	618	65	0	3.894	178,05
ΠΡΟΣΥΝΤΑΞΙΟΔΟΤΙΚΑ	<=25	0	0	0	0	0	0,00
	26-50	0	0	0	0	0	0,00
	51-55	8	0	0	0	8	592,55
	56-60	0	0	0	0	0	0,00
	61-65	0	0	0	0	0	0,00
	66-70	0	0	0	0	0	0,00
	71-75	0	0	0	0	0	0,00
	76-80	0	0	0	0	0	0,00
	81-85	0	0	0	0	0	0,00
	86-90	0	0	0	0	0	0,00
	91-95	0	0	0	0	0	0,00
	>95	0	0	0	0	0	0,00
	Χωρίς Ένδειξη	0	0	0	0	0	0,00
	Σύνολο	8	0	0	0	8	592,55
ΓΕΝΙΚΟ ΣΥΝΟΛΟ	6.522	2.720	2.401	396	12.039		

Πίνακας 17: Κατανομή νέων συνταξιούχων ανά ηλικία, κατηγορία σύνταξης & Φορέα Κοινωνικής Ασφάλισης

Στον Πίνακα 18 που ακολουθεί παρουσιάζονται αναλυτικά στοιχεία για το πλήθος των αναστολών συντάξεων και το ποσό αναστολής λόγω ληξιαρχικών μεταβολών (θάνατος, γάμος) ανά ταμείο. Το μήνα Ιούλιο διακόπηκαν **9.489** συντάξεις συνολικού ποσού **4.002.135,34€** από τις οποίες **2.292** ήταν επικουρικές (ΕΤΕΑΕΠ).

Φορέας	Γήρατος	Θανάτου	Αναπηρίας	Χωρίς Ένδειξη	Πλήθος	Πληρωτέο Τελικό (€)
ΙΚΑ	1.307	781	301	2	2.391	1.298.401,31
ΣΥΓΧΩΝΕΥΘΕΝΤΑ ΙΚΑ	120	53	10		183	173.556,19
ΔΗΜΟΣΙΟ (ΕΦΚΑ)	394	214	13		621	537.224,06
ΔΗΜΟΣΙΟ (ΛΟΙΠΑ)	2	107	56		165	43.854,27
ΟΑΕΕ	431	255	80	11	777	475.072,18
ΟΓΑ	1.754	3	337	4	2.098	828.904,22
ΕΤΑΑ	73	45	4		122	103.709,05
ΝΑΤ	118	58	19		195	149.113,38
ΕΤΑΠ-ΜΜΕ	6	4			10	10.294,17
ΤΡΑΠΕΖΑ ΤΗΣ ΕΛΛΑΔΟΣ	2	4			6	4.188,37
ΕΤΕΑΕΠ	1.510	600	182		2.292	325.696,28
ΠΡΟΣΥΝΤΑΞΙΟΔΟΤΙΚΑ	8				8	3.339,23
ΜΕΡΙΣΜΑΤΑ	436	185			621	48.782,63
ΣΥΝΟΛΟ	6.161	2.309	1.002	17	9.489	4.002.135,34

Πίνακας 18: Κατανομή πλήθους αναστολών συντάξεων λόγω ληξιαρχικών μεταβολών και ποσού ανά ταμείο

2.4 Ανάλυση Συντάξεων ανά Κατηγορία και κλίμακα ποσού

Τον Ιούλιο του 2017 πληρώθηκαν συνολικά **4.519.392** συντάξεις, από τις οποίες οι **2.868.912** ήταν κύριες, οι **1.242.644** επικουρικές και **407.836** μερίσματα. Η μηνιαία δαπάνη που κατέβαλλαν τα ταμεία ανήλθε σε **2.327.281.660,49€** και περιλαμβάνει τις κρατήσεις φόρου, τις κρατήσεις υπέρ υγείας και ΑΚΑΓΕ ενώ δεν περιλαμβάνει την παροχή ΕΚΑΣ. Αναλυτικά στοιχεία ανά κατηγορία σύνταξης αποτυπώνονται στον Πίνακα 19.

Κατηγορία Σύνταξης	Πλήθος	Μηνιαίο Ποσό	Μέση Σύνταξη	Διάμεσος
A. Κύρια	2.868.912	2.074.466.989,50 €	723,08 €	
Γήρατος	1.977.868	1.614.925.618,17 €	816,50 €	659,73 €
Θανάτου	598.692	299.896.033,11 €	500,92 €	438,16 €
Αναπηρική	257.958	145.969.012,01 €	565,86 €	486,84 €
Ανασφάλιστων Υπερηλικών ΟΓΑ	30.323	10.556.256,87 €	348,13 €	360,00 €
Χωρίς Ένδειξη Κατηγορίας	4.071	3.120.069,34 €	766,41 €	783,30 €
B. Επικουρική	1.242.644	212.865.350,82 €	171,30 €	
Γήρατος	906.714	171.008.541,99 €	188,60 €	185,49 €
Θανάτου	261.362	30.855.721,53 €	118,06 €	106,99 €
Αναπηρική	74.568	11.001.087,30 €	147,53 €	141,16 €
Χωρίς Ένδειξη Κατηγορίας	0,00	0,00 €	0,00 €	
B. Μερίσματα	407.836	39.949.320,17 €	97,95 €	
Γήρατος	341.778	35.368.642,77 €	103,48 €	96,50 €
Θανάτου	66.008	4.570.937,57 €	69,25 €	50,67 €
Αναπηρική	50	9.739,83 €	194,80 €	220,26 €
Λοιπά	0	0,00 €	0,00 €	
ΣΥΝΟΛΟ	4.519.392	2.327.281.660,49 €		

Πίνακας 19: Πλήθος Συντάξεων ανά κατηγορία σύνταξης & μηνιαία δαπάνη προ φόρου, μη συμπεριλαμβανομένης της παροχής ΕΚΑΣ, συμπεριλαμβανομένης της κράτησης υπέρ υγείας.

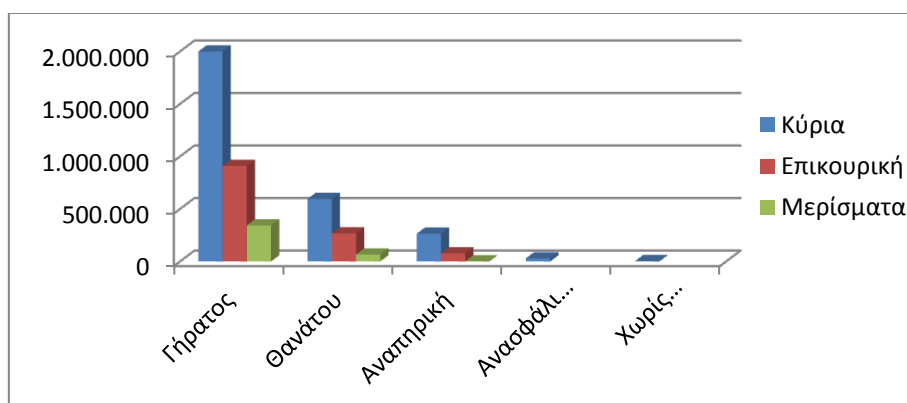

Διάγραμμα 2: Κατανομή Συντάξεων ανά Κατηγορία Σύνταξης

Στον Πίνακα 20 παρουσιάζονται τα δεδομένα των συντάξεων (κύριων, επικουρικών και μερισμάτων) σε κλίμακες ανά κατηγορία σύνταξης και εύρος ποσού. Επισημαίνεται, ότι η εν λόγω ανάλυση αφορά σε συντάξεις και όχι εισόδημα συνταξιούχου. Στην κατηγορία «γήρατος» έχουν συμπεριληφθεί και οι συντάξεις ανασφάλιστων υπερηλικών του ΟΓΑ. Τα ποσά σε κάθε περίπτωση **περιλαμβάνουν τις κρατήσεις φόρου, τις κρατήσεις υπέρ υγείας και ΑΚΑΓΕ ενώ δεν περιλαμβάνουν την παροχή ΕΚΑΣ.** Ο νέος τρόπος απεικόνισης περιλαμβάνει το σύνολο της δημοσιονομικής δαπάνης για τις συντάξεις με αποτέλεσμα να εμφανίζονται διαφοροποιημένα τα ποσά σε σχέση με τον προηγούμενο τρόπο απεικόνισης (δεν περιελάμβαναν τις κρατήσεις υπέρ υγείας και ΑΚΑΓΕ).

Εύρος Ποσού	Γήρατος		Θανάτου		Αναπηρικές		Λοιπές	
	Πλήθος	Μ.Ο.(€)	Πλήθος	Μ.Ο.(€)	Πλήθος	Μ.Ο.(€)	Πλήθος	Μ.Ο.(€)
A. Κύριες								
0,01-500	630.094	371,54	395.085	332,77	146.993	385,64	2.697	227,39
500,01-1.000	704.746	680,16	159.962	718,26	84.986	675,48	3.875	785,36
1.000,01-1.500	507.482	1.229,26	40.316	1.178,68	22.305	1.138,77	0	0,00
1.500,01-2.000	138.401	1.678,54	2.705	1.604,37	3.201	1.679,85	0	0,00
2.000,01-2.500	22.672	2.107,02	238	2.252,57	382	2.148,63	0	0,00
Άνω των 2.500,01	2.295	3.309,50	386	2.935,32	91	3.054,26	0	0,00
ΣΥΝΟΛΟ	2.005.690		598.692		257.958		6.572	
B. Επικουρικές								
0,01-100	58.095	78,16	119.634	72,85	15.818	72,56	0	0,00
100,01-200	525.980	158,45	126.170	145,03	46.966	146,51	0	0,00
200,01-300	269.127	229,02	13.775	227,31	10.189	230,94	0	0,00
300,01-400	36.288	342,48	1.171	342,86	1.091	340,78	0	0,00
400,01-500	9.282	432,64	361	440,64	338	443,04	0	0,00
500,01-1.000	7.824	627,07	251	597,25	166	588,92	0	0,00
1.000,01-1.500	114	1.138,05	0	0,00	0	0,00	0	0,00
1.500,01-2.000	2	1.675,22	0	0,00	0	0,00	0	0,00
2.000,01-2.500	0	0,00	0	0,00	0	0,00	0	0,00
Άνω των 2.500,01	2	3.844,21	0	0,00	0	0,00	0	0,00
ΣΥΝΟΛΟ	906.714		261.362		74.568		0	
Γ. Μερίσματα								
0,01-100	184.326	72,22	51.346	46,72	13	55,66	0	0,00
100,01-200	138.706	125,13	13.086	135,42	8	162,99	0	0,00
200,01-300	17.257	244,72	1.411	245,92	19	244,81	0	0,00
300,01-400	1.475	318,35	163	317,75	10	306,09	0	0,00
400,01-500	7	431,67	2	443,97	0	0,00	0	0,00
500,01-1.000	7	576,44	0	0,00	0	0,00	0	0,00
1.000,01-1.500	0	0,00	0	0,00	0	0,00	0	0,00
1.500,01-2.000	0	0,00	0	0,00	0	0,00	0	0,00
2.000,01-2.500	0	0,00	0	0,00	0	0,00	0	0,00
Άνω των 2.500,01	0	0,00	0	0,00	0	0,00	0	0,00
ΣΥΝΟΛΟ	341.778		66.008		50		0	

Πίνακας 20: Κατανομή Συντάξεων ανά εύρος καταβαλλόμενου ποσού. **Περιλαμβάνουν τις κρατήσεις φόρου, τις κρατήσεις υπέρ υγείας και ΑΚΑΓΕ ενώ δεν περιλαμβάνουν την παροχή ΕΚΑΣ.**

2.5 Συνταξιοδοτική Δαπάνη ΕΦΚΑ, ΕΤΕΑΕΠ & Μερισμάτων

Στους ακόλουθους Πίνακες 21, 22 και 23 αντίστοιχα αποτυπώνεται η κατανομή των συντάξεων ανά κατηγορία σύνταξης και η συνταξιοδοτική δαπάνη ΕΦΚΑ, ΕΤΕΑΕΠ και Μερισμάτων.

Κατανομή Συντάξεων & Συνταξιοδοτικής Δαπάνη (Κύριες Συντάξεις)														
Φορείς	Γήρατος			Θανάτου			Αναπηρικές			Λοιπές			Σύνολο	
	Πλήθος	Μηνιαίο Ποσό(€)	Μ.Ο.(€)	Πλήθος	Μηνιαίο Ποσό(€)	Μ.Ο.(€)	Πλήθος	Μηνιαίο Ποσό(€)	Μ.Ο.(€)	Πλήθος	Μηνιαίο Ποσό(€)	Μ.Ο.(€)	Πλήθος	Μηνιαίο Ποσό(€)
ΕΦΚΑ	1.974.095	1.609.792.081	815,46	579.957	292.545.803	504,43	251.578	142.861.680	567,86	4.069	3.118.518	766,41	2.809.699	2.048.318.082
ΔΗΜΟΣΙΟ (ΛΟΙΠΑ)	397	224.193	564,72	17.556	6.446.656	367,21	6.231	2.946.865	472,94				24.184	9.617.715
ΤΣΠΤΕ	3.371	4.903.474	1.454,61	1.179	903.574	766,39	149	160.467	1.076,96				4.699	5.967.515
ΟΓΑ	27.822	10.019.790	360,14							2.501	536.467	214,5	30.323	10.556.257
ΖΑΠΠΕΙΟ	5	5.870	1.174,02							2	1.552	775,78	7	7.422
ΣΥΝΟΛΟ	2.005.690	1.624.945.408		598.692	299.896.033		257.958	145.969.012		6.572	3.656.536		2.868.912	2.074.466.990

Πίνακας 21: Κατανομή Συντάξεων και συνταξιοδοτικής δαπάνης ΕΦΚΑ. **Περιλαμβάνουν τις κρατήσεις φόρου, τις κρατήσεις υπέρ υγείας και ΑΚΑΓΕ ενώ δεν περιλαμβάνουν την παροχή ΕΚΑΣ.**

Κατανομή Συντάξεων & Συνταξιοδοτικής Δαπάνης (Επικουρικών Συντάξεων)

Φορείς	Γήρατος			Θανάτου			Αναπηρικές			Λοιπές			Σύνολο	
	Πλήθος	Μηνιαίο Ποσό(€)	Μ.Ο.(€)	Πλήθος	Μηνιαίο Ποσό(€)	Μ.Ο.(€)	Πλήθος	Μηνιαίο Ποσό(€)	Μ.Ο.(€)	Πλήθος	Μηνιαίο Ποσό(€)	Μ.Ο.(€)	Πλήθος	Μηνιαίο Ποσό(€)
ΕΤΕΑΕΠ	900.514	167.683.638	186,21	261.248	30.838.861	118,04	74.538	10.996.070	147,52				1.236.300	209.518.569
Τ.Ε.Α.ΠΕΤ	3.688	2.088.547	566,31	89	12.621	141,81	23	3.933	170,99				3.800	2.105.101
ΕΤΑΤ-ΤΑΠΤΠ	1.445	772.514	534,61										1.445	772.514
ΕΤΑΤ-ΛΑΚ	292	101.326	347,01	21	2.902	138,2	6	888	148,03				319	105.117
ΕΤΕΑΕΠ-ΤΕΑΠΕΤΕ	761	356.031	467,85										761	356.031
ΠΛΟΗΓΗΣΗ	14	6.487	463,33	4	1.338	334,41	1	196	196,02				19	8.020
ΣΥΝΟΛΟ	906.714	171.008.542		261.362	30.855.722		74.568	11.001.087		0	0	0	1.242.644	212.865.351

Πίνακας 22: Κατανομή Συντάξεων και συνταξιοδοτικής δαπάνης ΕΤΕΑΕΠ. Περιλαμβάνουν τις κρατήσεις φόρου, τις κρατήσεις υπέρ υγείας και ΑΚΑΓΕ ενώ δεν περιλαμβάνουν την παροχή ΕΚΑΣ.

Κατανομή Μερισμάτων και Συνταξιοδοτικής Δαπάνης

	Γήρατος			Θανάτου			Αναπηρικές			Λοιπές			Σύνολο	
	Πλήθος	Μηνιαίο Ποσό(€)	Μ.Ο.(€)	Πλήθος	Μηνιαίο Ποσό(€)	Μ.Ο.(€)	Πλήθος	Μηνιαίο Ποσό(€)	Μ.Ο.(€)	Πλήθος	Μηνιαίο Ποσό(€)	Μ.Ο.(€)	Πλήθος	Μηνιαίο Ποσό(€)
ΜΕΡΙΣΜΑΤΑ	341.778	35.368.642,77	836,37	66.008	4.570.937,57	607,8	50	9.739,83	194,8				407.836	39.949.320,17

Πίνακας 23: Κατανομή Μερισμάτων και συνταξιοδοτικής δαπάνης. Περιλαμβάνουν τις κρατήσεις φόρου, τις κρατήσεις υπέρ υγείας και ΑΚΑΓΕ ενώ δεν περιλαμβάνουν την παροχή ΕΚΑΣ.

2.6 Γεωγραφική κατανομή συντάξεων

Όπως προκύπτει από την επεξεργασία του πεδίου του ταχυδρομικού κώδικα των δικαιούχων στα αρχεία των συντάξεων, ο μεγαλύτερος αριθμός συντάξεων καταβάλλεται στην Αττική (1.752.685) και την Κεντρική Μακεδονία (748.642). Ακολουθεί η Θεσσαλία με 311.308 συντάξεις και η Δυτική Ελλάδα με 262.315. Στον πίνακα 24 αποτυπώνεται η γεωγραφική κατανομή των συντάξεων ανά περιφέρεια και κατηγορία σύνταξης.

Περιφέρεια	Σύνολο Συντάξεων	Γήρατος	Θανάτου	Αναπηρίας	Άλλη/Χωρίς Ένδειξη
Ανατολικής Μακεδονίας Θράκης	239.132	174.089	39.894	24.411	738
Κεντρικής Μακεδονίας	748.642	542.183	147.582	57.292	1.585
Ηπείρου	151.311	111.924	24.902	14.304	181
Δυτικής Μακεδονίας	111.523	81.344	20.603	9.477	99
Θεσσαλίας	311.308	225.210	55.755	29.974	369
Ιονίων Νήσων	79.198	57.831	14.629	6.654	84
Στερεάς Ελλάδας	223.013	158.787	46.233	17.841	152
Αττικής	1.752.685	1.245.107	411.190	94.176	2.212
Δυτικής Ελλάδας	262.315	190.023	48.751	23.224	317
Πελοποννήσου	223.667	166.653	38.350	18.302	362
Κρήτης	226.017	162.657	40.632	22.475	253
Νοτίου Αιγαίου	100.230	73.141	19.706	7.258	125
Βορείου Αιγαίου	79.051	57.074	15.236	6.672	69
Χωρίς Τιμές	11.300	8.159	2.599	516	26
ΣΥΝΟΛΟ	4.519.392	3.254.182	926.062	332.576	6.572

Πίνακας 24: Γεωγραφική Κατανομή Συντάξεων

Για 11.300 εγγραφές δεν υπήρχε ένδειξη ΤΚ και για το λόγο αυτό δεν περιλαμβάνονται στον πίνακα 24 Στο χάρτη που ακολουθεί αποτυπώνεται ο αριθμός των συντάξεων που καταβάλλεται στις 13 περιφέρειες της χώρας.



Χάρτης 1: Καταβολή Συντάξεων ανά Περιφέρεια

Στον Πίνακα 25 αποτυπώνονται τα ποσά σύνταξης που αντιστοιχούν σε κάθε Περιφέρεια σε σχέση με το αντίστοιχο ΑΕΠ για το έτος 2013 (προσωρινά στοιχεία ΕΛΣΤΑΤ). Σύμφωνα με τα δεδομένα του Πίνακα 25, στην Περιφέρεια Ηπείρου παρατηρείται η μεγαλύτερη τιμή (21,8%) του λόγου ποσού σύνταξης προς ΑΕΠ και ακολουθεί η Περιφέρεια Θεσσαλίας με τιμή 19,9%. Στην τελευταία θέση βρίσκεται η Περιφέρεια Νοτίου Αιγαίου με τιμή 10,3%.

Περιφέρεια	Μηνιαίο Ποσό Συντάξεων (ευρώ)	ΑΕΠ έτος 2013 (εκ.ευρώ)	% ΑΕΠ
Ανατ. Μακεδονίας - Θράκης	111.707.932,27 €	7.013,00	19,1%
Κεντρικής Μακεδονίας	372.079.564,91 €	24.453,00	18,3%
Δυτικής Μακεδονίας	58.518.645,22 €	4.383,00	16,0%
Θεσσαλίας	153.678.198,35 €	9.284,00	19,9%
Ηπείρου	72.162.480,05 €	3.965,00	21,8%
Ιονίων Νήσων	38.169.938,57 €	3.054,00	15,0%
Δυτικής Ελλάδας	129.841.742,70 €	8.318,00	18,7%
Στερεάς Ελλάδας	111.465.957,65 €	8.315,00	16,1%
Πελοποννήσου	112.463.922,12 €	7.910,00	17,1%
Αττικής	958.412.080,00 €	86.468,00	13,3%
Βορείου Αιγαίου	39.912.684,01 €	2.654,00	18,0%
Νοτίου Αιγαίου	49.828.077,31 €	5.832,00	10,3%
Κρήτης	113.153.178,39 €	8.831,00	15,4%

Πίνακας 25: Ποσά Συντάξεων ανά Περιφέρεια ως Ποσοστό του ΑΕΠ

ΠΑΡΑΡΤΗΜΑ - ΠΙΝΑΚΕΣ

Α. Κατανομή Συντάξεων ανά ταμείο και κατηγορία

Συντομογραφία	Γήρατος	Αναπηρίας	Θανάτου	Άλλη κατηγορία	Σύνολο	Συνολικό Ποσό δαπάνης (Συμπεριλαμβανομένου Κρατήσεων υπέρ ΑΚΑΓΕ και υπέρ Υγείας)	Κρατήσεις υπέρ ΑΚΑΓΕ	Κρατήσεις υπέρ Υγείας
ΔΗΜΟΣΙΟ	397	6.231	17.556	0	24.184	9.617.714,52 €	2.317,96 €	494.119,11 €
ΔΗΜΟΣΙΟ (ΕΦΚΑ)	349.516	8.247	93.542	0	451.305	498.535.573,07 €	16.678.345,62 €	29.247.865,80 €
ΙΚΑ	582.785	92.697	221.612	0	897.094	553.984.001,51 €	6.718.237,23 €	32.545.401,57 €
ΟΑΕΕ-ΤΣΑ	354	142	94	0	590	475.417,33 €	3.347,26 €	25.787,19 €
ΤΣΕΑΠΓΣΟ	9.804	775	2.466	0	13.045	10.662.345,15 €	40.125,96 €	634.716,06 €
ΤΣΠΗΣΑΠ	1.268	160	633	0	2.061	2.787.587,00 €	230.062,05 €	153.076,85 €
ΤΑΠΑΕ	1.382	39	171	12	1.604	2.073.225,84 €	118.755,16 €	116.704,65 €
ΤΣΠΕΤΕ	13.251	341	2.478	0	16.070	18.263.080,72 €	832.816,63 €	1.104.769,82 €
ΤΣΠΤΕ	3.371	149	1.179	0	4.699	5.967.514,69 €	430.887,48 €	351.540,16 €
ΤΣΠΠΑΤΕ	5.716	167	1.946	57	7.886	9.006.180,24 €	487.752,06 €	509.281,11 €
ΤΑΠΙΛΤ	2.482	127	469	0	3.078	3.581.174,62 €	145.651,56 €	204.629,88 €
ΤΑΠΕΤΒΑ	655	2	160	5	822	991.917,48 €	66.419,61 €	55.294,97 €
ΤΑΠΟΤΕ	45.170	1.384	10.354	389	57.297	75.280.463,37 €	5.015.750,13 €	4.206.888,58 €
ΟΑΕΕ-ΤΕΒΕ	210.525	30.512	112.880	2.831	356.748	263.735.027,62 €	3.753.648,11 €	15.515.929,58 €
ΟΑΕΕ-ΤΑΕ	1.376	447	8.542	381	10.746	5.544.286,79 €	24.163,50 €	320.169,82 €
ΤΑΝΠΤ-ΟΑΕΕ	1.458	65	614	8	2.145	1.454.241,18 €	31.479,78 €	85.122,37 €
ΕΤΑΑ-ΤΑΝ	15.371	785	6.683	0	22.839	15.623.669,22 €	478.493,40 €	996.866,54 €
ΕΤΑΑ-ΤΣΑΥ	16.104	533	8.294	0	24.931	27.534.119,33 €	2.578.437,15 €	1.490.837,34 €

Συνομογραφία	Γήρατος	Αναπηρίας	Θανάτου	Άλλη κατηγορία	Σύνολο	Συνολικό Ποσό δαπάνης (Συμπεριλαμβανομένου Κρατήσεων υπέρ ΑΚΑΓΕ και υπέρ Υγείας)	Κρατήσεις υπέρ ΑΚΑΓΕ	Κρατήσεις υπέρ Υγείας
ΕΤΑΑ-ΤΣΜΕΔΕ	20.775	1.285	6.933	0	28.993	35.804.777,93 €	2.813.604,88 €	1.966.631,66 €
ΤΣΠΕΑΘ	2.604	240	712	0	3.556	4.252.170,66 €	245.504,21 €	29.316,93 €
ΤΑΙΣΥΤ	521	66	190	0	777	655.291,29 €	16.075,62 €	37.700,82 €
ΤΣΕΥΠΑ	645	48	342	0	1.035	1.105.052,09 €	32.758,92 €	64.337,88 €
ΤΣΕΥΠΘ	56	7	31	0	94	105.706,76 €	4.647,88 €	6.016,57 €
ΤΑΤΤΑΘ	1.010	50	349	0	1.409	1.588.509,59 €	71.645,59 €	91.012,23 €
ΤΑΠ-ΔΕΗ	26.386	901	9.155	0	36.442	54.743.170,60 €	4.988.478,49 €	3.480.608,09 €
ΟΓΑ	528.186	94.396	0	2.501	625.083	275.625.402,21 €	10.527,26 €	16.355.691,52 €
ΤΑΦΕΕΤ	42	7	32	0	81	70.950,02 €	784,81 €	4.166,89 €
ΤΑΑΞΤ	40	0	12	0	52	60.476,77 €	2.715,73 €	3.465,68 €
ΕΤΕΑΕΠ-ΤΑΔΚΥ(Κ)	20	0	5	0	25	24.125,68 €	352,39 €	1.426,40 €
ΖΑΠΠΕΙΟ	5	0	0	2	7	7.421,64 €	398,32 €	466,68 €
ΟΠΣ-ΙΚΑ	115.902	14.372	55.161	386	185.821	124.691.523,11 €	1.876.616,93 €	7.346.652,98 €
ΟΠΣ-ΙΚΑ(N4387)	225	91	0	0	316	224.231,44 €	1.160,19 €	13.384,49 €
ΟΓΑ(ΕΠΙΖΩΝΤΩΝ)	0	0	12.924	0	12.924	2.342.751,22 €	0,00 €	140.561,79 €
ΟΓΑ ΥΠΑΛΛΗΛΩΝ	517	6	70	0	593	792.343,47 €	49.247,40 €	44.560,99 €
ΕΤΕΑΕΠ-ΤΕΑΥΝΤΠ	4.233	355	1.050	0	5.638	1.773.728,41 €	80.202,52 €	101.609,87 €
ΕΤΕΑΕΠ-ΤΕΑΥΕΚ	22.547	2.886	7.050	0	32.483	6.866.812,87 €	116.390,73 €	405.031,87 €
ΕΤΕΑΕΠ-ΤΕΑΠΟΖΟ	3.019	365	1.135	0	4.519	768.634,43 €	1.761,28 €	46.016,70 €
ΕΤΕΑΕΠ-ΤΕΑΧ	2.019	46	680	0	2.745	495.785,81 €	9.161,67 €	29.197,51 €
ΕΤΕΑΕΠ-ΤΕΑΠΟΚΑ	23.604	277	4.503	0	28.384	7.044.545,24 €	350.814,33 €	401.583,41 €
ΕΤΕΑΕΠ-ΤΑΔΚΥ	24.875	321	6.263	0	31.459	6.208.531,72 €	36.182,53 €	370.336,37 €

Συνομογραφία	Γήρατος	Αναπηρίας	Θανάτου	Άλλη κατηγορία	Σύνολο	Συνολικό Ποσό δαπάνης (Συμπεριλαμβανομένου Κρατήσεων υπέρ ΑΚΑΓΕ και υπέρ Υγείας)	Κρατήσεις υπέρ ΑΚΑΓΕ	Κρατήσεις υπέρ Υγείας
ΕΤΕΑΕΠ-ΤΕΑΠΠΕΡΤ	4.027	61	670	0	4.758	1.628.872,57 €	153.009,81 €	88.552,73 €
ΕΤΕΑΕΠ-ΤΕΑΑ	2.301	446	889	0	3.636	426.834,22 €	353,80 €	25.588,04 €
ΕΤΕΑΕΠ-ΤΑΣ	1.001	0	542	0	1.543	535.450,09 €	19.372,62 €	30.964,17 €
ΕΤΕΑ-ΤΕΑΔΥ-Κ.Υ	183.212	1.487	25.070	0	209.769	37.533.157,06 €	386.324,73 €	2.228.638,52 €
ΕΤΕΑΕΠ-ΤΕΑΥΑΠ	12.260	0	2.913	0	15.173	1.060.367,35 €	14,91 €	63.626,96 €
ΕΤΕΑΕΠ-ΤΕΑΥΠΣ	5.619	70	957	0	6.646	651.259,93 €	95,42 €	39.066,62 €
ΕΤΕΑΕΠ-ΤΕΑΕΧ	26.511	902	8.454	0	35.867	3.632.505,59 €	0,00 €	217.978,04 €
ΕΤΕΑΕΠ-ΤΕΑΕΙΓΕ	1.399	23	217	0	1.639	352.421,85 €	4.390,90 €	20.881,98 €
Τ.Ε.Α.ΠΕΤ	6.545	23	89	0	6.657	3.937.409,17 €	172.363,08 €	220.043,41 €
ΕΤΑΤ-ΤΑΠΤΠ	2.890	0	0	0	2.890	1.545.028,42 €	59.904,74 €	92.506,58 €
ΕΤΕΑΕΠ-ΕΛΕΜ	4.639	111	861	0	5.611	2.581.199,44 €	386.211,78 €	131.703,86 €
ΕΤΕΑΕΠ-ΤΕΑΔ	7.118	420	3.473	0	11.011	2.361.123,59 €	17.987,36 €	136.923,93 €
ΕΤΕΑΕΠ-ΕΤΕΑΜ	403.032	55.189	138.794	0	597.015	89.827.296,07 €	781.781,59 €	5.338.032,90 €
ΕΤΕΑΕΠ-ΚΕΑΝ	33.743	219	6.155	0	40.117	9.007.166,97 €	59.417,44 €	536.863,06 €
ΕΤΕΑΕΠ-ΤΕΑΠΙΕΝ	483	0	49	0	532	111.074,95 €	1.284,80 €	6.587,40 €
ΕΤΕΑΕΠ-ΤΕΑΤΤΑΘ	797	34	209	0	1.040	188.234,04 €	889,13 €	11.240,23 €
ΤΑΙΗΕΑΘ	15	0	9	0	24	55.999,33 €	9.681,09 €	3.770,78 €
ΕΤΑΤ-ΛΑΚ	440	6	21	0	467	170.659,02 €	5.912,39 €	8.281,36 €
ΕΤΕΑ-ΤΕΑΠ ΕΤΒΑ	606	3	152	0	761	236.112,80 €	8.763,65 €	13.641,03 €
ΕΤΕΑΕΠ-ΤΣΕΑΠΣΓΟ	6.882	624	1.906	0	9.412	1.478.139,54 €	13.788,92 €	87.865,45 €
ΕΤΕΑΕΠ-ΤΕΑΠΕΤΕ	4.690	78	658	0	5.426	2.177.747,88 €	127.972,46 €	122.987,04 €
ΕΤΕΑΕΠ-ΤΕΑΠ ΔΕΗ	24.082	748	6.660	0	31.490	8.639.792,87 €	896.035,71 €	464.638,45 €

Συνομογραφία	Γήρατος	Αναπηρίας	Θανάτου	Άλλη κατηγορία	Σύνολο	Συνολικό Ποσό δαπάνης (Συμπεριλαμβανομένου Κρατήσεων υπέρ ΑΚΑΓΕ και υπέρ Υγείας)	Κρατήσεις υπέρ ΑΚΑΓΕ	Κρατήσεις υπέρ Υγείας
ΕΤΕΑΕΠ-ΤΕΑΠ ΟΤΕ	22.831	426	3.388	0	26.645	5.693.398,50 €	416.096,79 €	316.642,68 €
ΕΤΕΑ-ΤΕΑΠ ΕΛΤΑ	7.142	261	2.289	0	9.692	1.329.556,28 €	12.593,62 €	79.022,15 €
ΕΤΕΑΕΠ-ΤΕΑΙΣΥΤ	447	54	191	0	692	147.679,97 €	2.270,55 €	8.724,68 €
ΕΤΕΑΕΠ-ΤΑΠΤΠ	1.307	7	293	0	1.607	460.608,47 €	22.860,01 €	26.265,32 €
ΕΤΕΑ-ΕΤΕΑΜ-ΟΠΣ	66.800	8.960	35.382	0	111.142	16.716.267,07 €	162.646,41 €	992.512,05 €
ΕΤΕΑ-ΤΣΜΕΔΕ(Ε)	171	120	237	0	528	35.335,01 €	151,68 €	2.110,82 €
ΠΛΟΗΓΗΣΗ	14	1	4	0	19	8.020,30 €	579,15 €	0,00 €
ΟΠΑΔ-ΤΥΔΚΥ	84	4	6	0	94	89.012,47 €	1.526,17 €	5.576,89 €
ΕΤΕΑΕΠ-ΤΕΑΠΥΚ	639	45	158	0	842	260.995,62 €	13.508,50 €	14.849,14 €
ΝΑΤ	41.959	3.682	23.001	0	68.642	63.539.130,89 €	2.802.675,82 €	3.630.913,10 €
ΜΤΣ	46.615	0	19.235	0	65.850	6.802.282,05 €	0,00 €	149.635,05 €
ΜΤΝ	12.667	0	2.832	0	15.499	2.713.541,22 €	0,00 €	0,00 €
ΜΤΑ	12.014	50	2.446	0	14.510	3.428.116,03 €	0,00 €	83.813,44 €
ΜΤΠΥ	239.041	0	31.713	0	270.754	22.773.405,93 €	718,15 €	0,00 €
ΜΤΣ-ΣΥ	502	0	87	0	589	545.000,35 €	5.061,64 €	30.895,07 €
ΕΚΟΕΜΝ	12.667	0	2.832	0	15.499	1.137.408,97 €	0,00 €	0,00 €
ΕΚΟΕΜΣ	18.774	0	6.950	0	25.724	3.094.565,97 €	0,00 €	0,00 €
ΣΥΝΟΛΟ	3.254.182	332.576	926.062	6.572	4.519.392	2.327.281.660,49 €	54.891.967,15 €	134.230.121,66 €

Β. Κατανομή συντάξεων ανά νομό

Νομός	Σύνολο	Κύριες	Επικουρικές
ΑΙΤΩΛΟΑΚΑΡΝΑΝΙΑΣ	78.841	55.987	22.854
ΑΡΓΟΛΙΔΑΣ	36.098	25.537	10.561
ΑΡΚΑΔΙΑΣ	35.321	24.574	10.747
ΑΡΤΑΣ	33.622	22.930	10.692
ΑΤΤΙΚΗΣ	1.752.685	1.031.721	720.964
ΑΧΑΙΑΣ	128.547	78.021	50.526
ΒΟΙΩΤΙΑΣ	43.765	29.290	14.475
ΓΡΕΒΕΝΩΝ	13.721	10.254	3.467
ΔΡΑΜΑΣ	43.489	29.087	14.402
ΔΩΔΕΚΑΝΗΣΟΥ	62.743	39.650	23.093
ΕΒΡΟΥ	58.949	41.257	17.692
ΕΥΒΟΙΑΣ	88.036	56.212	31.824
ΕΥΡΥΤΑΝΙΑΣ	7.090	5.160	1.930
ΖΑΚΥΝΘΟΥ	12.099	8.551	3.548
ΗΛΕΙΑΣ	54.927	39.125	15.802
ΗΜΑΘΙΑΣ	57.618	39.733	17.885
ΗΡΑΚΛΕΙΟΥ	107.731	71.441	36.290
ΘΕΣΣΠΡΩΤΙΑΣ	16.467	12.026	4.441
ΘΕΣΣΑΛΟΝΙΚΗΣ	453.731	275.654	178.077
ΙΩΑΝΝΙΝΩΝ	73.676	45.609	28.067
ΚΑΒΑΛΑΣ	61.632	40.350	21.282
ΚΑΡΔΙΤΣΑΣ	48.425	34.875	13.550
ΚΑΣΤΟΡΙΑΣ	17.349	13.055	4.294
ΚΕΡΚΥΡΑΣ	43.116	28.068	15.048
ΚΕΦΑΛΛΗΝΙΑΣ	14.374	10.153	4.221
ΚΙΛΚΙΣ	29.862	21.716	8.146
ΚΟΖΑΝΗΣ	61.817	40.511	21.306
ΚΟΡΙΝΘΙΑΣ	55.148	37.802	17.346
ΚΥΚΛΑΔΩΝ	37.487	25.136	12.351
ΛΑΚΩΝΙΑΣ	31.925	24.570	7.355
ΛΑΡΙΣΗΣ	114.269	76.163	38.106
ΛΑΣΙΘΙΟΥ	32.034	21.480	10.554
ΛΕΣΒΟΥ	41.188	28.377	12.811
ΛΕΥΚΑΔΑΣ	9.609	6.633	2.976
ΜΑΓΝΗΣΙΑΣ	89.527	55.750	33.777
ΜΕΣΣΗΝΙΑΣ	65.175	44.457	20.718
ΞΑΝΘΗΣ	36.545	24.298	12.247
ΠΕΛΛΗΣ	51.884	38.426	13.458
ΠΙΕΡΙΑΣ	45.459	32.206	13.253

Νομός	Σύνολο	Κύριες	Επικουρικές
ΠΡΕΒΕΖΗΣ	27.546	18.960	8.586
ΡΕΘΥΜΝΗΣ	28.529	18.943	9.586
ΡΟΔΟΠΗΣ	38.517	28.267	10.250
ΣΑΜΟΥ	16.523	11.549	4.974
ΣΕΡΡΩΝ	75.214	54.558	20.656
ΤΡΙΚΑΛΩΝ	59.087	40.854	18.233
ΦΘΙΩΤΙΔΑΣ	68.002	45.357	22.645
ΦΛΩΡΙΝΑΣ	18.636	13.067	5.569
ΦΩΚΙΔΑΣ	16.120	10.692	5.428
ΧΑΛΚΙΔΙΚΗΣ	34.874	23.911	10.963
ΧΑΝΙΩΝ	57.723	36.289	21.434
ΧΙΟΥ	21.340	14.419	6.921
Χωρίς Τιμές*	11.300	6.201	5.099
ΣΥΝΟΛΟ	4.519.392	2.868.912	1.650.480

*Για τις συντάξεις αυτές δεν ήταν συμπληρωμένο το πεδίο του ταχυδρομικού κώδικα

Γ. Κατανομή συντάξεων ανά υπηκοότητα

	Υπηκοότητα	Πλήθος Συντάξεων
1	ΑΖΕΡΜΠΑΙΤΖΑΝ	10
2	ΑΙΓΥΠΤΟΣ	342
3	ΑΙΘΙΟΠΙΑ	26
4	ΑΛΒΑΝΙΑ	4.888
5	ΑΛΓΕΡΙΑ	1
6	ΑΛΛΗ ΧΩΡΑ	77
7	ΑΝΔΟΡΑ	2
8	ΑΡΓΕΝΤΙΝΗ	7
9	ΑΡΜΕΝΙΑ	157
10	ΑΥΣΤΡΑΛΙΑ	441
11	ΑΥΣΤΡΙΑ	65
12	ΑΦΓΑΝΙΣΤΑΝ	3
13	ΒΕΛΓΙΟ	62
14	ΒΕΝΕΖΟΥΕΛΑ	1
15	ΒΙΕΤΝΑΜ	4
16	ΒΟΛΙΒΙΑ	2
17	ΒΟΣΝΙΑ ΚΑΙ ΕΡΖΕΓΟΒΙΝΗ	5
18	ΒΟΥΛΓΑΡΙΑ	4.415
19	ΒΡΑΖΙΛΙΑ	27
20	ΓΑΛΛΙΑ	215
21	ΓΕΡΜΑΝΙΑ	574
22	ΓΕΩΡΓΙΑ	315
23	ΓΙΟΥΓΚΟΣΛΑΒΙΑ	38
24	ΓΚΑΜΠΙΑ	2
25	ΓΚΑΝΑ	10
26	ΓΚΟΥΑΜ	1
27	ΔΑΝΙΑ	22
28	ΔΟΜΗΝΙΚΑΝΙΚΗ ΔΗΜΟΚΡΑΤΙΑ	9
29	ΕΛΒΕΤΙΑ	38
30	ΕΛΛΑΔΑ	4.500.931
31	ΕΡΥΘΡΑΙΑ	2
32	ΕΣΘΟΝΙΑ	1
33	ΖΑΜΠΙΑ	1
34	ΖΙΜΠΑΜΠΟΥΕ	1
35	ΗΝΩΜ.ΒΑΣΙΛΕΙΟ-ΜΕΓ.ΒΡΕΤΤΑΝΙΑ	524
36	ΗΠΑ	306
37	ΙΑΠΩΝΙΑ	7

	Υπηκοότητα	Πλήθος Συντάξεων
38	ΙΝΔΙΑ	63
39	ΙΝΔΟΝΗΣΙΑ	5
40	ΙΟΡΔΑΝΙΑ	7
41	ΙΡΑΚ	11
42	ΙΡΑΝ	7
43	ΙΡΛΑΝΔΙΑ	11
44	ΙΣΛΑΝΔΙΑ	1
45	ΙΣΠΑΝΙΑ	45
46	ΙΣΡΑΗΛ	7
47	ΙΤΑΛΙΑ	329
48	ΚΑΖΑΚΧΣΤΑΝ	47
49	ΚΑΝΑΔΑΣ	298
50	ΚΙΝΑ	3
51	ΚΟΛΟΜΒΙΑ	4
52	ΚΟΝΓΚΟ ΔΗΜΟΚΡΑΤΙΑ ΤΟΥ (BRAZZAVILLE)	4
53	ΚΟΣΤΑ ΡΙΚΑ	13
54	ΚΟΥΒΑ	3
55	ΚΟΥΒΕΙΤ	2
56	ΚΡΟΑΤΙΑ	6
57	ΚΥΠΡΟΣ	1.001
58	ΛΕΤΟΝΙΑ	2
59	ΛΕΥΚΟΡΩΣΙΑ	19
60	ΛΙΒΑΝΟΣ	27
61	ΛΙΒΥΗ	3
62	ΛΙΘΟΥΑΝΙΑ	8
63	ΛΟΥΞΕΜΒΟΥΡΓΟ	2
64	ΜΑΛΤΑ	2
65	ΜΑΡΟΚΟ	11
66	ΜΑΥΡΙΚΙΟΣ	2
67	ΜΕΞΙΚΟ	3
68	ΜΟΛΔΑΒΙΑ	128
69	ΜΠΑΝΓΚΛΑΝΤΕΣ	11
70	ΜΠΟΥΡΟΥΝΤΙ	1
71	ΜΠΟΥΤΑΝ	1
72	ΝΕΑ ΓΟΥΙΝΕΑ	2
73	ΝΕΑ ΖΗΛΑΝΔΙΑ	5
74	ΝΙΓΗΡΙΑ	14
75	ΝΙΚΑΡΑΓΟΥΑ	1
76	ΝΟΡΒΗΓΙΑ	9
77	ΝΟΤΙΑ ΚΟΡΕΑ	4

	Υπηκοότητα	Πλήθος Συντάξεων
78	ΝΟΤΙΟΣ ΑΦΡΙΚΗ	15
79	ΟΛΛΑΝΔΙΑ	104
80	ΟΥΓΓΑΡΙΑ	17
81	ΟΥΓΚΑΝΤΑ	6
82	ΟΥΖΜΠΕΚΙΣΤΑΝ	34
83	ΟΥΚΡΑΝΙΑ	366
84	ΟΥΡΟΥΓΟΥΑΗ	2
85	ΠΑΚΙΣΤΑΝ	217
86	ΠΑΛΑΙΣΤΙΝΗ	2
87	ΠΑΝΑΜΑΣ	2
88	ΠΑΡΑΓΟΥΑΗ	2
89	ΠΕΡΟΥ	4
90	ΠΟΛΩΝΙΑ	397
91	ΠΟΡΤΟΓΑΛΙΑ	12
92	ΠΡΑΣΙΝΟ ΑΚΡΩΤΗΡΙΟ	1
93	ΡΟΥΜΑΝΙΑ	444
94	ΡΩΣΙΑ	534
95	ΣΑΝ ΜΑΡΙΝΟ	3
96	ΣΕΡΒΙΑ	18
97	ΣΕΥΧΕΛΛΕΣ	7
98	ΣΙΝΓΚΑΠΟΥΡΗ	2
99	ΣΛΟΒΑΚΙΑ	5
100	ΣΛΟΒΕΝΙΑ	3
101	ΣΟΥΔΑΝ	9
102	ΣΟΥΗΔΙΑ	56
103	ΣΡΙ ΛΑΝΚΑ	24
104	ΣΥΡΙΑ	38
105	ΤΑΙΒΑΝ	3
106	ΤΑΝΖΑΝΙΑ	2
107	ΤΑΥΛΑΝΔΗ	2
108	ΤΟΥΡΚΙΑ	1.048
109	ΤΣΕΧΙΑ	32
110	ΤΥΝΗΣΙΑ	5
111	ΦΙΛΙΠΠΙΝΕΣ	280
112	ΦΙΝΛΑΝΔΙΑ	22
113	ΦΥΡΟΜ	11
114	ΧΙΛΗ	7
115	ΧΟΝΓΚ ΚΟΝΓΚ	2
	ΣΥΝΟΛΟ	4.519.392