



Υπουργείο Εργασίας, Κοινωνικής Ασφάλισης & Κοινωνικής Αλληλεγγύης



ΕΝΙΑΙΟ ΣΥΣΤΗΜΑ ΕΛΕΓΧΟΥ & ΠΛΗΡΩΜΩΝ “ ΗΛΙΟΣ ”

Ποσοτική &
Ποιοτική Ανάλυση
Λεξιμένων Ελέγχου &
Πληρωμών
Συντάξεων

Κατηγορία Συνταξιούχων	Μήνας 2014	Υπόλοιπα Συνταξιούχοι Αρχή του 2014	Μήνας 2014
Γενικός	1307.961	1.508.827	1.396.721
Φοιτητές	605.178	891.207	602.460
Αναπηρικοί	233.476	253.959	203.880
Ανασφάλιστοι Υπερβάλλον ΟΠΑ	35.326	31.098	31.000
Χωρίς Έσοδη Κατηγορία	1337	1.140	1.140
ΣΥΝΟΛΟ	2.664.274	2.666.231	2.665.201

Κατηγορία Συνταξιούχων	Μήνας 2014	Υπόλοιπα Συνταξιούχοι Αρχή του 2014	Μήνας 2014
Γενικός	34.477	183	4.850
Φοιτητές	453	0	43
Αναπηρικοί	44.530	4.191	22.338
Ανασφάλιστοι Υπερβάλλον ΟΠΑ	208.974	31.237	117.577
Χωρίς Έσοδη Κατηγορία	27.311	3.931	21.712
Συνολικά	147.498	23.624	77.891
Πληρωμές	9.578	3.051	16.357
Επιστροφές	373	72	584

ΜΗΝΙΑΙΑ ΑΠΕΙΚΟΝΙΣΗ ΣΥΝΤΑΞΙΟΔΟΤΙΚΩΝ ΠΑΡΟΧΩΝ

ΙΟΥΛΙΟΣ 2016

Περιεχόμενα

1. Εισαγωγή	3
2. Ποσοτική & Ποιοτική Ανάλυση Δεδομένων Ελέγχου & Πληρωμών Συντάξεων	5
2.1 Κατανομή Συνταξιούχων ανά Φύλο	5
2.2 Κατανομή Συνταξιούχων ανά Ηλικία	11
2.3 Ροές Συνταξιούχων ανά Φορέα Κοινωνικής Ασφάλισης	15
2.4 Ανάλυση Συντάξεων ανά Κατηγορία και κλίμακα ποσού	23
2.5 Γεωγραφική κατανομή συντάξεων	25
ΠΑΡΑΡΤΗΜΑ –ΠΙΝΑΚΕΣ	27
Α. Κατανομή Συντάξεων ανά ταμείο και κατηγορία	28
Β. Κατανομή συντάξεων ανά νομό	32
Γ. Κατανομή συντάξεων ανά υπηκοότητα	34

1. Εισαγωγή

Η παρούσα έκθεση περιλαμβάνει στατιστικά στοιχεία των συντάξεων που χορηγήθηκαν κατά το μήνα Ιούλιο 2016.

Επισημαίνεται ότι, η μεθοδολογία για τη δημοσιονομική απεικόνιση των δεδομένων, εφεξής περιλαμβάνει τις κρατήσεις φόρου και τις κρατήσεις υπέρ υγείας και ΑΚΑΓΕ ώστε τα στοιχεία αυτά να είναι συμβατά με τις δημοσιονομικές αναφορές. Η παροχή ΕΚΑΣ εμφανίζεται διακριτά.

Οι προηγούμενες απεικονίσεις των δημοσιονομικών δεδομένων στο σύστημα «ΗΛΙΟΣ», δεν περιελάμβαναν τις κρατήσεις υπέρ υγείας και ΑΚΑΓΕ και τούτο είχε ως αποτέλεσμα να μην εμφανίζεται η πραγματική συνταξιοδοτική δαπάνη. Έτσι, ο νέος τρόπος απεικόνισης περιλαμβάνει το σύνολο της δημοσιονομικής δαπάνης για τις μεικτές καταβαλλόμενες συντάξεις.

Οι ακόλουθοι δυο πίνακες υπό την ενδεικτική αρίθμηση 1 και 2 αποτυπώνουν τη συνταξιοδοτική δαπάνη σύμφωνα με την προϊσχύουσα μεθοδολογία και παρατίθενται αποκλειστικά και μόνο για την διευκόλυνση των ερευνητών και την πιστοποίηση της ακρίβειας των στοιχείων.

Απεικόνιση συνταξιοδοτικής δαπάνης με προϊσχύουσα μεθοδολογία

	Κατηγορία Συνταξιούχων	Πλήθος Συνταξιούχων	Μηνιαίο Ποσό(€)	Μέσο Εισόδημα από συντάξεις(€)	Δαπάνη ΕΚΑΣ(€)	Κρατήσεις Υπέρ Υγείας(€)
ΙΟΥΛΙΟΣ 2016	Γήρατος	1.981.484	1.917.540.621	967,73	17.708.259	119.351.302
	Θανάτου	400.924	281.156.181	701,27	27.413.679	14.862.666
	Αναπηρίας	229.725	144.978.422	631,10	3.454.999	7.913.588
	Ανασφάλιστων Υπερηλικών ΟΓΑ	30.132	10.835.342	359,60	230	647.169
	Λοιπά	1.520	1.185.572	779,98	0	61.159
	ΣΥΝΟΛΟ	2.643.785	2.355.696.137		48.577.168	142.835.884
ΙΟΥΝΙΟΣ 2016	Γήρατος	1.977.296	1.929.568.400	975,86	34.043.202	118.853.800
	Θανάτου	400.878	284.419.025	709,49	31.104.260	14.600.310
	Αναπηρίας	230.080	148.395.992	644,98	6.821.753	7.898.428
	Ανασφάλιστων Υπερηλικών ΟΓΑ	30.151	10.844.003	359,66	230	647.631
	Λοιπά	1.514	1.181.142	780,15	0	60.857
	ΣΥΝΟΛΟ	2.639.919	2.374.408.561		71.969.446	142.061.026
ΜΑΪΟΣ 2016	Γήρατος	1.979.745	1.929.682.408	974,71	34.245.000	118.847.107
	Θανάτου	407.374	284.552.698	698,50	31.227.995	14.571.469
	Αναπηρίας	230.221	148.390.037	644,55	6.872.856	7.895.098

Ανασφάλιστων Υπερηλικών ΟΓΑ	30.200	10.859.916	359,60	230	648.791
Λοιπά	1.508	1.176.964	780,48	0	60.816
ΣΥΝΟΛΟ	2.649.048	2.374.662.024		72.346.081	142.023.281

Πίνακας 1: Πλήθος Συνταξιούχων ανά κατηγορία σύνταξης & μηνιαία δαπάνη προ φόρου, συμπεριλαμβανομένης της κράτησης υπέρ υγείας και της παροχής ΕΚΑΣ ενώ έχει αφαιρεθεί το ΑΚΑΓΕ. Από την επεξεργασία των στοιχείων των συντάξεων του Ιουλίου 2016 προκύπτει ότι ο αριθμός των συνταξιούχων της χώρας ανέρχεται σε **2.643.785** και η μηνιαία δαπάνη που καταβλήθηκε ανήλθε σε **2.355.696.137€**.

Κατηγορία Συνταξιούχων	Ιούλιος 2016		Ιούνιος 2016		Μάιος 2016	
	Πλήθος Συνταξιούχων	Μηνιαίο Ποσό(€)	Πλήθος Συνταξιούχων	Μηνιαίο Ποσό(€)	Πλήθος Συνταξιούχων	Μηνιαίο Ποσό(€)
Γήρατος	1.981.484	1.780.481.060	1.977.296	1.776.671.398	1.979.745	1.776.590.301
Θανάτου	400.924	238.879.836	400.878	238.714.455	407.374	238.753.234
Αναπηρίας	229.725	133.609.834	230.080	133.675.810	230.221	133.622.084
Ανασφάλιστων Υπερηλικών ΟΓΑ	30.132	10.187.943	30.151	10.196.141	30.200	10.210.895
Λοιπά	1.520	1.124.412	1.514	1.120.285	1.508	1.116.148
ΣΥΝΟΛΟ	2.643.785	2.164.283.085	2.639.919	2.160.378.089	2.649.048	2.160.292.662

Πίνακας 2: Πλήθος Συνταξιούχων ανά κατηγορία σύνταξης & μηνιαία δαπάνη προ φόρου, αφαιρουμένης της κράτησης υπέρ υγείας, του ΑΚΑΓΕ και της παροχής ΕΚΑΣ.

Στον Πίνακα 3 παρουσιάζεται η κατανομή των δικαιούχων ΕΚΑΣ ανά εύρος καταβαλλόμενου ποσού, η μηνιαία δαπάνη και ο μέσος όρος ΕΚΑΣ. Παρατηρείται ότι το πλήθος ανέρχεται σε 227.010 δικαιούχους και η συνολική δαπάνη για το ΕΚΑΣ σε 48.577.167,73 ευρώ.

Εύρος ποσού(€)	Πλήθος δικαιούχων ΕΚΑΣ	Μηνιαίο Ποσό ΕΚΑΣ(€)	Μέσος Όρος ΕΚΑΣ(€)
0- 30	192	5.670,95	29,54
30- 60	1.420	76.641,65	53,97
60- 90	953	73.240,80	76,85
90- 120	7.949	914.007,06	114,98
120- 150	92	12.755,59	138,65
150- 180	33.011	5.302.241,92	160,62
180- 210	62	12.343,55	199,09
210- 240	183.331	42.180.266,21	230,08
ΣΥΝΟΛΟ	227.010	48.577.167,73	

Πίνακας 3: Πλήθος Δικαιούχων ΕΚΑΣ ανά εύρος ποσού και μηνιαία δαπάνη ΕΚΑΣ

2. Ποσοτική & Ποιοτική Ανάλυση Δεδομένων Ελέγχου & Πληρωμών Συντάξεων

2.1 Κατανομή Συνταξιούχων ανά Φύλο

Αναλύοντας τα δεδομένα των συνταξιοδοτικών παροχών (ανδρών και γυναικών) σε κλίμακες, προκύπτει ότι οι άνδρες συνταξιούχοι είναι περισσότεροι σε σχέση με τις γυναίκες και λαμβάνουν κατά μέσο όρο υψηλότερα ποσά σύνταξης. Στους πίνακες 4 και 5 που ακολουθούν κατανέμονται συντάξεις ανά κατηγορία (γήρατος, θανάτου κτλ.) και εύρος ποσού για άνδρες και γυναίκες. Στην κατηγορία γήρατος περιλαμβάνονται και οι συντάξεις ανασφάλιστων υπερηλίκων του ΟΓΑ. **Επισημαίνεται ότι, τα στοιχεία της συνταξιοδοτικής δαπάνης που παρουσιάζονται από εδώ και στο εξής, περιλαμβάνουν τις κρατήσεις φόρου και τις κρατήσεις υπέρ υγείας και ΑΚΑΓΕ ενώ δεν περιλαμβάνουν την παροχή ΕΚΑΣ.**

Διαστρωμάτωση Συνταξιούχων Ανδρών												
Εύρος Ποσού	Γήρατος			Θανάτου			Αναπηρικές			Λοιπές		
	Πλήθος	Μ.Ο.(€)	Διάμεσος	Πλήθος	Μ.Ο.(€)	Διάμεσος	Πλήθος	Μ.Ο.(€)	Διάμεσος	Πλήθος	Μ.Ο.(€)	Διάμεσος
0,01-100	19.120	54,63	53,68	2.458	69,39	73,03	1.398	57,18	58,02	0	0	
100,01-200	11.838	142,80	139,68	5.132	149,14	147,70	997	147,46	147,14	0	0	
200,01-300	5.693	244,33	243,30	3.501	247,79	247,09	2.174	259,40	260,24	0	0	
300,01-400	44.578	370,04	365,39	4.083	359,48	360,59	24.660	361,98	360,00	14	391,65	391,65
400,01-500	86.921	452,88	455,55	4.072	442,89	438,16	26.956	454,92	461,00	0	0	
500,01-600	73.804	547,84	546,90	2.854	544,59	532,91	18.743	543,18	537,41	0	0	
600,01-700	81.498	648,93	649,45	1.475	645,76	644,70	19.823	645,25	643,43	1	671,4	671,4
700,01-800	72.162	747,42	746,01	1.045	749,71	749,42	13.150	755,06	761,71	731	783,3	783,3
800,01-900	55.024	847,54	846,21	965	851,83	854,24	6.249	849,53	847,80	64	823,83	822,5
900,01-1.000	50.227	955,33	957,17	926	955,50	956,37	5.643	953,56	954,11	0	0	
1.000,01-1.500	290.094	1.273,55	1.293,04	2.074	1.187,80	1.160,39	18.709	1.180,41	1.146,52	0	0	
1.500,01-2.000	221.915	1.713,73	1.699,96	392	1.675,62	1.648,35	2.889	1.690,42	1.666,21	0	0	
2.000,01-2.500	55.291	2.216,89	2.187,55	84	2.183,87	2.167,36	592	2.199,98	2.167,57	0	0	
2.500,01-3.000	10.061	2.692,80	2.667,58	31	2.715,56	2.708,74	169	2.726,02	2.714,70	0	0	
3.000,01-3.500	4.261	3.179,13	3.145,02	7	3.210,32	3.221,73	24	3.207,22	3.158,09	0	0	
3.500,01-4.000	761	3.701,88	3.674,31	6	3.724,92	3.764,93	8	3.723,17	3.672,95	0	0	
>4.000,01	1.015	4.517,98	4.449,77	3	4.581,47	4.280,28	6	4.620,19	4.450,67	0	0	
ΣΥΝΟΛΟ	1.084.263	1.127,24	1.071,02	29.108	464,42	392,78	142.190	664,15	570,58	810	779,6	783,3

Πίνακας 4: Κατανομή συνταξιοδοτικής δαπάνης δικαιούχων ανδρών ανά εύρος ποσού. Περιλαμβάνει τις κρατήσεις φόρου και τις κρατήσεις υπέρ υγείας και ΑΚΑΓΕ ενώ δεν περιλαμβάνει την παροχή ΕΚΑΣ.

Διασπρωμάτωση Συνταξιούχων Γυναικών												
Εύρος Ποσού	Γήρατος			Θανάτου			Αναπηρικές			Λοιπές		
	Πλήθος	Μ.Ο.(€)	Διάμεσος	Πλήθος	Μ.Ο.(€)	Διάμεσος	Πλήθος	Μ.Ο.(€)	Διάμεσος	Πλήθος	Μ.Ο.(€)	Διάμεσος
0,01-100	13.371	58,52	58,38	11.739	63,39	65,56	548	58,64	61,15	0	0	
100,01-200	12.566	146,90	144,82	12.691	148,57	146,99	526	150,62	151,90	0	0	
200,01-300	8.151	246,09	244,02	10.722	249,17	247,51	1.529	252,62	243,72	0	0	
300,01-400	107.201	367,04	360,00	45.678	349,36	341,00	29.035	361,50	360,00	11	391,65	391,65
400,01-500	150.567	456,51	457,70	60.723	443,72	438,16	22.063	459,63	467,85	0	0	
500,01-600	132.178	545,09	543,15	75.195	548,05	539,75	10.438	539,41	536,35	0	0	
600,01-700	97.902	646,24	644,70	30.876	644,09	640,76	6.648	638,61	635,11	0	0	
700,01-800	58.182	746,38	744,16	24.240	747,15	746,36	6.078	765,55	783,30	644	783,3	783,3
800,01-900	44.421	848,54	847,93	19.184	849,28	849,09	1.361	848,24	845,50	54	822,5	822,5
900,01-1.000	45.824	955,77	957,99	20.299	954,62	955,39	960	947,37	945,92	1	931,3	931,3
1.000,01-1.500	167.077	1.241,36	1.238,42	49.727	1.196,18	1.170,94	7.832	1.126,70	1.099,91	0	0	
1.500,01-2.000	71.901	1.685,10	1.660,82	9.051	1.675,83	1.637,45	400	1.662,23	1.624,56	0	0	
2.000,01-2.500	11.429	2.194,37	2.165,45	1.139	2.178,50	2.140,93	86	2.172,40	2.163,83	0	0	
2.500,01-3.000	3.881	2.723,64	2.711,70	303	2.725,10	2.719,10	27	2.766,46	2.782,43	0	0	
3.000,01-3.500	1.870	3.193,36	3.162,29	211	3.266,73	3.278,89	3	3.195,63	3.179,30	0	0	
3.500,01-4.000	500	3.712,70	3.704,02	24	3.639,60	3.619,14	1	3.524,78	3.524,78	0	0	
>4.000,01	332	4.488,08	4.342,23	14	4.485,26	4.341,40	0	0,00		0	0	
ΣΥΝΟΛΟ	927.353	805	637	371.816	651	550	87.535	543	473	710	780	783

Πίνακας 5:

Κατανομή συνταξιοδοτικής δαπάνης δικαιούχων γυναικών ανά εύρος ποσού. **Περιλαμβάνει τις κρατήσεις φόρου και τις κρατήσεις υπέρ υγείας και ΑΚΑΓΕ ενώ δεν περιλαμβάνει την παροχή ΕΚΑΣ.**

Στον Πίνακα 6 που ακολουθεί παρουσιάζονται αναλυτικά στοιχεία του πλήθους των κύριων και επικουρικών συντάξεων καθώς και των μερισμάτων που λαμβάνουν οι συνταξιούχοι. Από την κατανομή του πλήθους των συντάξεων ανά συνταξιούχο παρατηρείται πως 1.268.522 συνταξιούχοι λαμβάνουν 1 μόνο σύνταξη, 956.924 λαμβάνουν 2 συντάξεις και 336.158 συνταξιούχοι λαμβάνουν 3 συντάξεις ενώ πολύ περιορισμένος αριθμός λαμβάνει πάνω από 7 συντάξεις

Αριθμός Καταβαλλόμενων Συντάξεων	Κύριες Συντάξεις	Επικουρικές Συντάξεις	Μερίσματα	Λοιπές Συντάξεις	Πλήθος Συνταξιούχων
10	4	4	2	0	2
10	3	3	4	0	1
9	5	2	2	0	1
9	4	2	2	1	1
9	4	2	3	0	2
9	4	3	2	0	5
9	3	2	4	0	1
8	6	2	0	0	1
8	5	2	1	0	3
8	5	3	0	0	1
8	4	0	4	0	1
8	4	1	3	0	1
8	4	2	2	0	25
8	4	3	1	0	4
8	3	1	4	0	2
8	3	2	1	2	1
8	3	2	3	0	4
8	3	3	2	0	12
8	2	1	5	0	1
8	2	4	2	0	3
7	5	1	1	0	1
7	5	2	0	0	2
7	4	0	3	0	2
7	4	1	2	0	42
7	4	2	1	0	60
7	4	3	0	0	5
7	3	0	4	0	4
7	3	1	3	0	45
7	3	2	1	1	1
7	3	2	2	0	149
7	3	3	1	0	52
7	3	4	0	0	4
7	2	1	4	0	5
7	2	2	3	0	2
7	2	3	2	0	11

Αριθμός Καταβαλλόμενων Συντάξεων	Κύριες Συντάξεις	Επικουρικές Συντάξεις	Μερίσματα	Λοιπές Συντάξεις	Πλήθος Συνταξιούχων
7	2	4	1	0	1
6	5	1	0	0	2
6	4	0	2	0	17
6	4	1	1	0	97
6	4	2	0	0	122
6	3	0	2	1	1
6	3	0	3	0	25
6	3	1	1	1	3
6	3	1	2	0	336
6	3	2	1	0	711
6	3	3	0	0	65
6	2	0	4	0	13
6	2	1	2	1	1
6	2	1	3	0	329
6	2	2	1	1	3
6	2	2	2	0	2.939
6	2	3	1	0	60
6	2	4	0	0	1
6	1	1	4	0	1
6	1	3	2	0	2
5	5	0	0	0	1
5	4	0	1	0	23
5	4	1	0	0	168
5	3	0	0	2	1
5	3	0	2	0	160
5	3	1	0	1	13
5	3	1	1	0	1.074
5	3	2	0	0	1.512
5	2	0	1	2	1
5	2	0	2	1	4
5	2	0	3	0	124
5	2	1	0	2	9
5	2	1	1	1	70
5	2	1	2	0	2.942
5	2	2	0	1	19
5	2	2	1	0	7.591
5	2	3	0	0	112
5	1	0	2	2	1
5	1	0	4	0	14
5	1	1	0	3	3
5	1	1	1	2	3

Αριθμός Καταβαλλόμενων Συντάξεων	Κύριες Συντάξεις	Επικουρικές Συντάξεις	Μερίσματα	Λοιπές Συντάξεις	Πλήθος Συνταξιούχων
5	1	1	2	1	1
5	1	1	3	0	149
5	1	2	1	1	1
5	1	2	2	0	88
5	1	3	1	0	3
5	0	3	2	0	1
4	4	0	0	0	77
4	3	0	0	1	5
4	3	0	1	0	350
4	3	1	0	0	3.006
4	2	0	0	2	40
4	2	0	1	1	11
4	2	0	2	0	2.299
4	2	1	0	1	238
4	2	1	1	0	19.694
4	2	2	0	0	34.926
4	1	0	0	3	10
4	1	0	2	1	4
4	1	0	3	0	123
4	1	1	0	2	60
4	1	1	1	1	1
4	1	1	2	0	1.349
4	1	2	0	1	5
4	1	2	1	0	698
4	1	3	0	0	8
4	0	0	2	2	1
4	0	2	2	0	2
3	3	0	0	0	2.291
3	2	0	0	1	228
3	2	0	1	0	6.500
3	2	1	0	0	86.900
3	1	0	0	2	98
3	1	0	1	1	3
3	1	0	2	0	36.429
3	1	1	0	1	896
3	1	1	1	0	201.416
3	1	2	0	0	1.379
3	0	0	1	2	1
3	0	0	3	0	1
3	0	1	0	2	1
3	0	1	2	0	8

Αριθμός Καταβαλλόμενων Συντάξεων	Κύριες Συντάξεις	Επικουρικές Συντάξεις	Μερίσματα	Λοιπές Συντάξεις	Πλήθος Συνταξιούχων
3	0	2	1	0	7
2	2	0	0	0	83.408
2	1	0	0	1	3.219
2	1	0	1	0	54.566
2	1	1	0	0	809.106
2	0	0	0	2	5.330
2	0	0	2	0	924
2	0	1	0	1	4
2	0	1	1	0	281
2	0	2	0	0	86
1	1	0	0	0	1.260.394
1	0	0	0	1	197
1	0	0	1	0	1.843
1	0	1	0	0	6.088
					2.643.785

Πίνακας 6: Πλήθος συντάξεων (κύριων, επικουρικών και μερισμάτων) ανά συνταξιούχο.

2.2 Κατανομή Συνταξιούχων ανά Ηλικία

Στους Πίνακες 7 και 8 που ακολουθούν αποτυπώνονται στοιχεία σχετικά με την ηλικιακή σύνθεση των συνταξιούχων ανδρών και γυναικών ανά κατηγορία σύνταξης. Συνταξιούχοι ηλικίας μικρότερης των 25 ετών λαμβάνουν συντάξεις λόγω θανάτου ή αναπηρίας. Η πλειοψηφία των συνταξιούχων ανδρών (σε ποσοστό 19% του συνόλου) είναι ηλικίας μεταξύ 66-70 ετών ενώ των συνταξιούχων γυναικών (σε ποσοστό 16,4 του συνόλου) είναι ηλικίας μεταξύ 76-80 ετών. Υπενθυμίζεται, ότι για τον υπολογισμό του μέσου εισοδήματος από συντάξεις αθροίζονται στην κατηγορία σύνταξης γήρατος και όλες οι συντάξεις άλλων κατηγοριών (θανάτου, αναπηρίας) που ενδεχομένως λαμβάνει ένας συνταξιούχος.

Κατανομή Συνταξιούχων Ανδρών

Ηλικία	Γήρατος			Θανάτου			Αναπηρίας			Λοιπές			Όλες οι Συντάξεις	
	Πλήθος	Μ.Ο.(€)	Διάμεσος(€)	Πλήθος	Μ.Ο.(€)	Διάμεσος(€)	Πλήθος	Μ.Ο.(€)	Διάμεσος(€)	Πλήθος	Μ.Ο.(€)	Διάμεσος(€)	Πλήθος	Ποσοτό (%) επί του συνόλου
<=25	0	0,00		13.791	326,37	271,22	1.506	741,09	783,30	228	786,08	783,30	15.525	1,24
26-50	10.212	1.420,01	1.435,04	4.078	492,70	414,82	19.250	630,52	535,05	448	775,01	783,30	33.988	2,71
51-55	20.937	1.488,52	1.478,53	1.834	524,77	438,16	11.517	674,31	566,87	53	787,74	783,30	34.341	2,73
56-60	60.510	1.546,72	1.528,83	2.227	575,39	484,87	17.538	717,02	603,93	38	786,39	783,30	80.313	6,39
61-65	155.178	1.405,17	1.427,43	2.033	587,50	498,80	21.462	716,26	614,49	16	761,27	783,30	178.689	14,22
66-70	212.908	1.256,65	1.283,54	1.463	658,04	531,60	21.458	694,69	603,64	10	791,14	783,30	235.839	18,77
71-75	188.060	1.085,71	1.000,01	900	759,37	644,67	16.725	652,56	570,46	9	783,30	783,30	205.694	16,37
76-80	187.884	967,39	804,09	869	729,80	673,08	14.846	610,76	523,41	2	783,30	783,30	203.601	16,21
81-85	145.581	877,01	676,44	911	676,45	613,97	10.126	599,28	503,67	3	783,30	783,30	156.621	12,47
86-90	77.791	810,44	609,74	650	687,72	613,42	5.409	588,56	486,84	3	783,30	783,30	83.853	6,67
91-95	20.867	819,55	602,08	269	655,79	608,55	1.894	571,11	486,84	0	0,00		23.030	1,83
>95	3.938	812,82	569,23	82	599,36	564,06	457	539,67	486,84	0	0,00		4.477	0,36
Απροσδιόριστη	397	1.023,54	882,11	1	608,55	608,55	2	393,42	393,42	0	0,00		400	0,03
ΣΥΝΟΛΟ	1.084.263	1.127,24	1.071,02	29.108	464,42	392,78	142.190	664,15	570,58	810	779,60	783,30	1.256.371	100,00

Πίνακας 7: Κατανομή Συνταξιούχων Ανδρών και μεικτού εισοδήματος από συντάξεις ανά Ηλικία και Κατηγορία Σύνταξης

Κατανομή Συνταξιούχων Γυναικών

Ηλικία	Γήρατος			Θανάτου			Αναπηρίας			Λοιπές			Όλες οι Συντάξεις	
	Πλήθος	Μ.Ο.(€)	Διάμεσος(€)	Πλήθος	Μ.Ο.(€)	Διάμεσος(€)	Πλήθος	Μ.Ο.(€)	Διάμεσος(€)	Πλήθος	Μ.Ο.(€)	Διάμεσος(€)	Πλήθος	Ποσοστό (%) επί του συνόλου
<=25	0	0,00		13.796	336,32	289,32	1.105	744,05	783,30	156	785,56	783,30	15.057	1,09
26-50	6.045	1.166,00	1.125,46	22.320	463,89	438,15	10.741	618,76	511,23	304	779,80	783,30	39.410	2,84
51-55	35.344	985,69	984,60	15.726	576,05	539,06	6.376	611,56	497,26	64	779,02	783,30	57.510	4,15
56-60	75.673	1.071,25	1.041,23	24.607	635,74	571,67	9.065	593,36	486,84	47	786,64	783,30	109.392	7,88
61-65	107.576	1.089,29	1.025,24	31.206	651,84	579,21	10.604	554,67	485,60	47	776,64	783,30	149.433	10,77
66-70	151.549	879,27	707,16	38.235	701,49	592,56	11.839	530,80	484,95	43	769,64	783,30	201.666	14,54
71-75	146.279	753,59	594,65	38.858	715,22	589,20	10.450	509,47	481,31	20	783,30	783,30	195.607	14,10
76-80	161.325	692,10	565,77	56.158	697,49	568,07	11.281	483,36	428,05	20	787,22	783,30	228.784	16,49
81-85	133.695	637,54	495,25	60.222	678,33	549,00	8.014	480,94	382,40	5	783,30	783,30	201.936	14,55
86-90	79.292	602,53	428,05	47.556	668,96	531,02	5.080	491,61	360,00	4	685,39	783,30	131.932	9,51
91-95	23.779	600,06	379,70	18.173	665,58	530,34	2.362	480,21	360,00	0	0,00		44.314	3,19
>95	6.551	568,25	360,00	4.923	665,87	530,33	616	509,63	360,00	0	0,00		12.090	0,87
Απροσδιόριστη	245	840,86	700,34	36	579,52	556,07	2	1.172,33	1.172,33	0	0,00		283	0,02
ΣΥΝΟΛΟ	927.353	804,96	636,64	371.816	650,53	550,28	87.535	542,54	473,40	710	780,42	783,30	1.387.414	100,00

Πίνακας 8: Κατανομή Συνταξιούχων Γυναικών και μεικτού εισοδήματος από συντάξεις ανά ηλικία και κατηγορία σύνταξης

Στον Πίνακα 9 και το διάγραμμα 1 παρουσιάζονται αναλυτικά στοιχεία σχετικά με την κατανομή των συνταξιούχων και του εισοδήματός τους ανά ηλικία. Παρατηρείται, πως το 26% των συνταξιούχων είναι ηλικίας άνω των 81 ετών, το 31% κυμαίνεται μεταξύ 71 και 80 ετών, το 39% μεταξύ 51 έως 70 ετών ενώ μόλις το 1% είναι συνταξιούχοι ηλικίας μικρότερης των 25 ετών. Συνταξιούχοι ηλικίας μεταξύ 56-65 ετών λαμβάνουν τα υψηλότερα ποσά σύνταξης.

Ηλικία	Πλήθος Συνταξιούχων	Μηναίο Ποσό(€)	Μέσο Εισόδημα από συντάξεις(€)
<=25	30.582	11.380.856,39 €	372,14
26-50	73.398	53.280.553,74 €	725,91
51-55	91.851	87.781.753,73 €	955,7
56-60	189.705	209.602.614,12 €	1104,89
61-65	328.122	378.072.404,17 €	1152,23
66-70	437.505	449.819.973,81 €	1028,15
71-75	401.301	359.148.302,88 €	894,96
76-80	432.385	347.751.672,80 €	804,26
81-85	358.557	264.307.090,22 €	737,14
86-90	215.785	148.766.691,91 €	689,42
91-95	67.344	45.858.376,24 €	680,96
>95	16.567	10.811.236,80 €	652,58
Απροσδιόριστη	683	636.958,09 €	932,59
ΣΥΝΟΛΟ	2.643.785	2.367.218.484,90 €	895,39

Πίνακας 9: Πλήθος Συνταξιούχων και μέσο μηνιαίο εισόδημα ανά Ηλικία

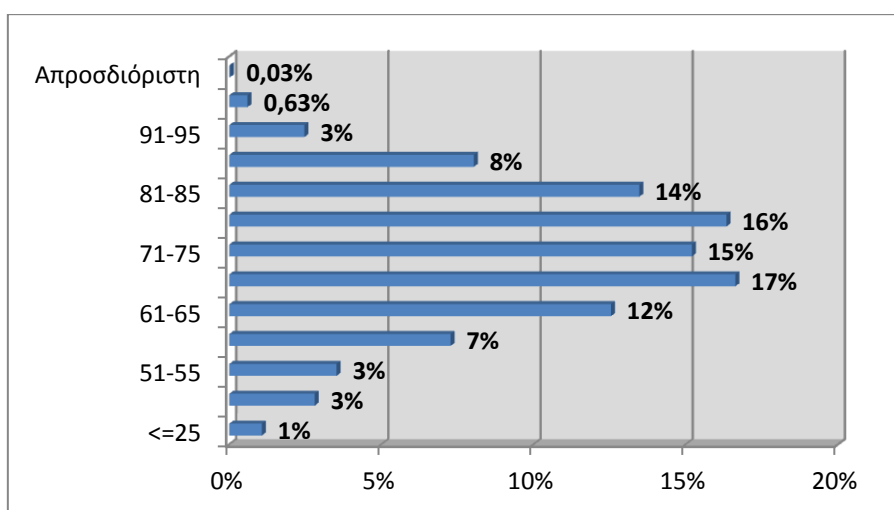

Διάγραμμα 1 : Ποσοστιαία Κατανομή Συνταξιούχων ανά Ηλικία

2.3 Ροές Συνταξιούχων ανά Φορέα Κοινωνικής Ασφάλισης

Στους πίνακες 10 και 11 αποτυπώνεται η μηνιαία εισροή νέων συνταξιούχων με οριστική απόφαση συνταξιοδότησης και με προσωρινή απόφαση συνταξιοδότησης αντίστοιχα και η δαπάνη για την καταβολή των αναδρομικών και του ποσού των συντάξεων ανά φορέα κοινωνικής ασφάλισης. Σύμφωνα με τα στοιχεία του Ιουλίου, το συνολικό πληρωτέο ποσό των καταβαλλόμενων αναδρομικών στους νέους συνταξιούχους με οριστική απόφαση συνταξιοδότησης ανήλθε σε **54.672.659,08€** και το συνολικό ποσό συντάξεων σε **6.325.727,62€** για την πληρωμή **14.749** συντάξεων. Αντίστοιχα, το συνολικό πληρωτέο στους νέους συνταξιούχους με προσωρινή απόφαση συνταξιοδότησης σε **6.314.649,25€** και στο συνολικό ποσό συντάξεων σε **1.107.613,57€** για την πληρωμή **1.985** προσωρινών συντάξεων. Αναλυτικά στοιχεία ανά ταμείο και κατηγορία σύνταξης παρουσιάζονται στους Πίνακες 10 και 11 που ακολουθούν.

Μήνας	Φορέας Κοινωνικής Ασφάλισης (Συντομογραφία)	Πλήθος Νέων Συνταξιούχων με Οριστική Απόφαση Συνταξιοδότησης				Σύνολο	Συνολικό Ποσό Καταβαλλόμενων Αναδρομικών (€)	Μ.Ο. Αναδρομικών (€)	Συνολικό Ποσό Καταβαλλόμενων Συντάξεων (€)	Μ.Ο. Σύνταξης (€)
		Γήρατος	Θανάτου	Αναπηρίας	Λοιπά					
ΙΟΥΛΙΟΣ 2016	ΙΚΑ	2.209	1.420	333		3.962	17.016.991,87	4.295,05	2.250.705,05	568,07
	ΣΥΓΧΩΝΕΥΘΕΝΤΑ ΙΚΑ	376	173	17	3	569	2.553.911,20	4.488,42	534.520,39	939,4
	ΔΗΜΟΣΙΟ	1.129	785	46		1.960	3.709.726,45	1.892,72	1.555.047,00	793,39
	ΟΑΕΕ	173	522	16	19	730	4.164.061,02	5.704,19	402.331,81	551,14
	ΟΓΑ	409	37	152		598	2.014.610,86	3.368,91	216.027,84	361,25
	ΕΤΑΑ	253	84	20		357	3.611.081,52	10.115,07	285.546,90	799,85
	ΝΑΤ	57	98	5		160	378.678,00	2.366,74	113.202,69	707,52
	ΕΤΑΠ-ΜΜΕ	13	10	4		27	113.237,17	4.193,97	20.469,33	758,12
	ΤΡΑΠΕΖΑ ΤΗΣ ΕΛΛΑΔΟΣ	2	10			12	21.485,38	1.790,45	10.162,96	846,91
	ΕΤΕΑΕΠ	3.884	1.479	263		5.626	20.947.871,89	3.723,40	897.167,72	159,47
	ΜΕΡΙΣΜΑΤΑ	345	403			748	141.003,72	188,51	40.544,93	54,2
	ΣΥΝΟΛΟ	8.850	5.021	856	22	14.749	54.672.659,08	42.127	6.325.727,62	6.539
ΙΟΥΝΙΟΣ 2016	ΙΚΑ	2.314	1.721	339		4.374	16.855.768,18	3.853,63	2.455.533,94	561,39
	ΣΥΓΧΩΝΕΥΘΕΝΤΑ ΙΚΑ	259	185	28	6	478	2.029.965,43	4.246,79	410.666,02	859,13
	ΔΗΜΟΣΙΟ	1.073	566	27		1.666	3.119.909,28	1.872,69	1.394.542,29	837,06
	ΟΑΕΕ	146	483	20	20	669	3.659.712,69	5.470,42	361.756,31	540,74
	ΟΓΑ	513	343	208		1064	3.248.247,39	3.052,86	333.289,67	313,24
	ΕΤΑΑ	199	132	28		359	3.720.953,41	10.364,77	274.999,79	766,02
	ΝΑΤ	105	111	12		228	676.811,99	2.968,47	156.674,46	687,17
	ΕΤΑΠ-ΜΜΕ	11	11	2		24	94.740,49	3.947,52	16.611,51	692,15
	ΤΡΑΠΕΖΑ ΤΗΣ ΕΛΛΑΔΟΣ	2	1			3	5.207,31	1.735,77	2.819,74	939,91
	ΕΤΕΑΕΠ	2.204	1.551	268		4.023	9.192.331,74	2.284,94	597.198,22	148,45
	ΜΕΡΙΣΜΑΤΑ	321	363			684	179.468,04	262,38	43.924,40	64,22

	ΣΥΝΟΛΟ	7.147	5.467	932	26	13.572	42.783.115,95		6.048.016,35	
ΜΑΪΟΣ 2016	ΙΚΑ	2.542	1.789	399		4.730	17.837.865,82	3.771,22	2.655.685,36	561,46
	ΣΥΓΧΩΝΕΥΘΕΝΤΑ ΙΚΑ	169	90	5		264	1.129.555,61	4.278,62	224.017,09	848,55
	ΔΗΜΟΣΙΟ	1.004	610	40		1.654	3.068.998,63	1.855,50	1.325.377,66	801,32
	ΟΑΕΕ	223	357	17	23	620	4.369.546,64	7.047,66	349.210,26	563,24
	ΟΓΑ	659	20	217		896	3.202.062,22	3.573,73	332.776,47	371,4
	ΕΤΑΑ	209	117	30		356	3.458.640,54	9.715,28	276.704,51	777,26
	ΝΑΤ	73	145	4		222	557.575,00	2.511,60	146.006,15	657,69
	ΕΤΑΠ-ΜΜΕ	10	12	2		24	170.049,12	7.085,38	16.094,85	670,62
	ΤΡΑΠΕΖΑ ΤΗΣ ΕΛΛΑΔΟΣ		5			5	9.340,78	1.868,16	4.603,55	920,71
	ΕΤΕΑΕΠ	4.709	1.991	325		7.025	21.781.842,73	3.100,62	1.106.576,65	157,52
	ΜΕΡΙΣΜΑΤΑ	234	248			482	116.858,17	242,44	29.425,33	61,05
	ΣΥΝΟΛΟ	9.832	5.384	1.039	23	16.278	55.702.335,26			6.466.477,88

Πίνακας 10: Κατανομή νέων Πληρωμών συνταξιούχων με οριστική απόφαση συνταξιοδότησης ανά Φορέα Κοινωνικής Ασφάλισης και κατηγορία σύνταξης και συνολικό ποσό καταβαλλόμενων αναδρομικών

Φορέας Κοινωνικής Ασφάλισης (Συντομογραφία)	Γήρατος	Θανάτου	Αναπηρίας	Λοιπά	Σύνολο	Συνολικό Ποσό Καταβαλλόμενων Αναδρομικών(€)	Μ.Ο. Αναδρομικών (€)	Συνολικό Ποσό Καταβαλλόμενων Συντάξεων(€)	Μ.Ο. Σύνταξης(€)
ΙΚΑ	829	60	170	12	1071	2.341.997,46	2.186,74	498.449,76	465,41
ΣΥΓΧΩΝΕΥΘΕΝΤΑ ΙΚΑ	1				1	14.253,83	14.253,83	1.180,06	1.180,06
ΟΑΕΕ	675	27	85		787	3.403.814,18	4.325,05	493.719,99	627,34
ΕΤΑΑ	79	45	2		126	554.583,78	4401,46	114.263,76	906,86
ΣΥΝΟΛΟ	1.584	132	257	12	1.985	6.314.649,25		1.107.613,57	

Πίνακας 11: Κατανομή νέων πληρωμών συνταξιούχων με προσωρινή απόφαση συνταξιοδότησης ανά Φορέα Κοινωνικής Ασφάλισης και κατηγορία σύνταξης και συνολικό ποσό καταβαλλόμενων αναδρομικών

Στον πίνακα 12 παρουσιάζονται αναλυτικά στοιχεία σχετικά με την κατανομή των συνταξιούχων ανά ηλικία, κατηγορία σύνταξης και φορέα ασφάλισης. Παρατηρείται πως για το μήνα Ιούλιο, ο μεγαλύτερος αριθμός νέων κύριων συντάξεων εντοπίζεται στο ΙΚΑ σε ποσοστό 54% και η πλειοψηφία αφορά σε συνταξιούχους ηλικίας 56-60 ετών και 61-65 ετών.

Φορέας Κοινωνικής Ασφάλισης	Ηλικία	Γήρατος	Θανάτου	Αναπηρίας	Χωρίς Ένδειξη Κατηγορίας	Σύνολο	Μ.Ο. Σύνταξης (€)
ΔΗΜΟΣΙΟ	<=25	0	81	0	0	81	313,81
	26-50	90	27	14	0	131	895,77
	51-55	210	33	12	0	255	823,15
	56-60	369	58	12	0	439	875,26
	61-65	359	75	3	0	437	896,25
	66-70	92	112	2	0	206	760,6
	71-75	6	85	2	0	93	736,83
	76-80	3	112	1	0	116	675,15
	81-85	0	112	0	0	112	596,34
	86-90	0	65	0	0	65	656,85
	91-95	0	21	0	0	21	528,27
	>95	0	2	0	0	2	349,82
	Other	0	0	0	0	0	0
	Σύνολο	1.129	783	46	0	1.958	793,34
ΙΚΑ	<=25	0	95	5	0	100	195,29
	26-50	11	68	117	0	196	487,85
	51-55	381	56	62	0	499	613,09
	56-60	664	90	67	0	821	728,06
	61-65	780	143	51	0	974	638,04
	66-70	327	195	16	0	538	507,65
	71-75	35	196	7	0	238	439,13
	76-80	7	234	4	0	245	405,74
	81-85	1	200	3	0	204	387,89
	86-90	2	115	0	0	117	366,62
	91-95	0	18	1	0	19	368,85
	>95	0	5	0	0	5	342,28
	Other	0	0	0	0	0	0
	Σύνολο	2.208	1.415	333	0	3.956	568,26
ΟΑΕΕ	<=25	0	1	0	3	4	574,36
	26-50	0	7	3	3	13	458,81
	51-55	2	10	2	3	17	645,95
	56-60	1	34	2	1	38	624,61
	61-65	65	61	6	3	135	722,83
	66-70	81	89	1	0	171	566,66
	71-75	15	94	2	2	113	450,33

Φορέας Κοινωνικής Ασφάλισης	Ηλικία	Γήρατος	Θανάτου	Αναπηρίας	Χωρίς Ένδειξη Κατηγορίας	Σύνολο	Μ.Ο. Σύνταξης (€)
	76-80	5	96	0	1	102	499,38
	81-85	2	83	0	1	86	462,4
	86-90	0	42	0	1	43	451,39
	91-95	1	5	0	0	6	455,64
	>95	1	0	0	0	1	354,69
	Other	0	0	0	0	0	0
	Σύνολο	173	522	16	18	729	550,82
Ταμεία Συγγ/θέντα στο ΙΚΑ	<=25	1	15	1	0	17	373,96
	26-50	12	6	8	1	27	598,32
	51-55	75	7	2	1	85	959,11
	56-60	224	19	4	0	247	1069,68
	61-65	57	23	0	0	80	940,79
	66-70	6	21	0	0	27	869,45
	71-75	0	22	1	0	23	743,55
	76-80	0	23	0	1	24	816,56
	81-85	0	23	0	0	23	838,82
	86-90	0	8	0	0	8	839,69
	91-95	0	5	0	0	5	659,54
	>95	0	0	0	0	0	0
	Other	0	0	0	0	0	0
	Σύνολο	375	172	16	3	566	941,68
ΤΡΑΠΕΖΑ ΤΗΣ ΕΛΛΑΔΟΣ	<=25	0	2	0	0	2	597,69
	26-50	0	0	0	0	0	0
	51-55	1	0	0	0	1	1050,11
	56-60	1	2	0	0	3	948,77
	61-65	0	1	0	0	1	692,26
	66-70	0	2	0	0	2	797,88
	71-75	0	1	0	0	1	1057,24
	76-80	0	1	0	0	1	1337,39
	81-85	0	0	0	0	0	0
	86-90	0	1	0	0	1	388,51
	91-95	0	0	0	0	0	0
	>95	0	0	0	0	0	0
	Other	0	0	0	0	0	0
	Σύνολο	2	10	0	0	12	846,91
ΕΤΑΑ	<=25	0	18	1	0	19	230,74
	26-50	0	9	2	0	11	441,47
	51-55	16	4	7	0	27	588,76
	56-60	18	5	3	0	26	751,04
	61-65	127	6	6	0	139	927,28
	66-70	61	10	1	0	72	852,36

Φορέας Κοινωνικής Ασφάλισης	Ηλικία	Γήρατος	Θανάτου	Αναπηρίας	Χωρίς Ένδειξη Κατηγορίας	Σύνολο	Μ.Ο. Σύνταξης (€)
	71-75	24	10	0	0	34	781,94
	76-80	6	8	0	0	14	822,18
	81-85	1	7	0	0	8	827,94
	86-90	0	3	0	0	3	842,64
	91-95	0	3	0	0	3	739,89
	>95	0	0	0	0	0	0
	Other	0	1	0	0	1	1154,31
	Σύνολο	253	84	20	0	357	799,85
ΕΤΑΠ-ΜΜΕ	<=25	0	2	0	0	2	121,15
	26-50	2	1	0	0	3	433,47
	51-55	2	0	3	0	5	723,14
	56-60	6	1	1	0	8	836,01
	61-65	2	2	0	0	4	1128,34
	66-70	0	1	0	0	1	769,13
	71-75	0	0	0	0	0	0
	76-80	1	3	0	0	4	835,09
	81-85	0	0	0	0	0	0
	86-90	0	0	0	0	0	0
	91-95	0	0	0	0	0	0
	>95	0	0	0	0	0	0
	Other	0	0	0	0	0	0
	Σύνολο	13	10	4	0	27	758,12
ΟΓΑ	<=25	0	15	4	0	19	288,96
	26-50	0	8	36	0	44	320,91
	51-55	1	3	18	0	22	383,88
	56-60	4	2	39	0	45	423,04
	61-65	8	6	39	0	53	410,56
	66-70	368	3	15	0	386	363,61
	71-75	17	0	0	0	17	179,87
	76-80	7	0	0	0	7	306,6
	81-85	3	0	0	0	3	261,7
	86-90	0	0	0	0	0	0
	91-95	1	0	0	0	1	338,4
	>95	0	0	0	0	0	0
	Other	0	0	0	0	0	0
	Σύνολο	409	37	151	0	597	361,02
ΕΤΕΑΕΠ	<=25	0	133	0	0	133	59,09
	26-50	49	80	95	0	224	121,45
	51-55	599	70	57	0	726	173,37
	56-60	1.228	112	64	0	1.404	176,32
	61-65	1.393	166	33	0	1.592	170,89

Φορέας Κοινωνικής Ασφάλισης	Ηλικία	Γήρατος	Θανάτου	Αναπηρίας	Χωρίς Ένδειξη Κατηγορίας	Σύνολο	Μ.Ο. Σύνταξης (€)
	66-70	496	186	10	0	692	159,06
	71-75	72	194	2	0	268	142,13
	76-80	17	208	0	0	225	121,37
	81-85	7	191	0	0	198	110,03
	86-90	2	98	0	0	100	106,3
	91-95	0	18	0	0	18	129,17
	>95	0	4	0	0	4	144,36
	Other	0	0	0	0	0	0
	Σύνολο	3.863	1.460	261	0	5.584	159,62
NAT	<=25	0	4	0	0	4	354,71
	26-50	5	2	0	0	7	708,83
	51-55	28	5	2	0	35	811,46
	56-60	16	6	1	0	23	848,69
	61-65	7	13	2	0	22	606,15
	66-70	1	19	0	0	20	636,37
	71-75	0	15	0	0	15	668,31
	76-80	0	18	0	0	18	703,33
	81-85	0	13	0	0	13	635,31
	86-90	0	2	0	0	2	599,8
	91-95	0	1	0	0	1	695,22
	>95	0	0	0	0	0	0
	Other	0	0	0	0	0	0
	Σύνολο	57	98	5	0	160	707,52
ΓΕΝΙΚΟ ΣΥΝΟΛΟ	8.482	4.591	852	21	13.946		

Πίνακας 12: Κατανομή νέων συνταξιούχων ανά ηλικία, κατηγορία σύνταξης & Φορέα Κοινωνικής Ασφάλισης

Στον Πίνακα 13 που ακολουθεί παρουσιάζονται αναλυτικά στοιχεία για το πλήθος των αναστολών συντάξεων και το ποσό αναστολής λόγω ληξιαρχικών μεταβολών (θάνατος, γάμος) ανά ταμείο. Το μήνα Ιούλιο διακόπηκαν **8.719** συντάξεις συνολικού ποσού **3.811.279,03 €** από τις οποίες **2.204** ήταν επικουρικές (ΕΤΕΑΕΠ).

Φορέας	Γήρατος	Θανάτου	Αναπηρίας	Λοιπά	Πλήθος	Πληρωτέο τελικό(€)
ΙΚΑ	1.185	759	278	1	2223	1.270.191,82
ΣΥΓΧΩΝΕΥΘΕΝΤΑ ΙΚΑ	88	38	3	0	129	127268,19
ΔΗΜΟΣΙΟ	359	331	80	0	770	563.237,97
ΟΑΕΕ	387	251	79	7	724	444893,01
ΟΓΑ	1.563	2	313	0	1.878	736097,98
ΕΤΑΑ	79	59	2	0	140	144.625,87
ΝΑΤ	107	60	15	0	182	142095,43
ΕΤΑΠ-ΜΜΕ	5	4	1	0	10	10498,24
ΤΡΑΠΕΖΑ ΤΗΣ ΕΛΛΑΔΟΣ	1	1	0	0	2	1326,56
ΜΤΣ-ΣΥ	2	0	0	0	2	1248,32
ΕΤΕΑΕΠ	1.447	576	181	0	2.204	338925,62
ΠΡΟΣΥΝΤΑΞΙΟΔΟΤΙΚΑ	4	0	0	0	4	1897,27
ΜΕΡΙΣΜΑΤΑ	297	154	0	0	451	28.972,78 €
ΣΥΝΟΛΟ	5.524	2.235	952	8	8.719	3.811.279,06

Πίνακας 13: Κατανομή πλήθους Αναστολών Συντάξεων λόγω ληξιαρχικών μεταβολών και ποσού ανά ταμείο

2.4 Ανάλυση Συντάξεων ανά Κατηγορία και κλίμακα ποσού

Τον Ιούλιο του 2016 πληρώθηκαν συνολικά **4.544.574** συντάξεις, από τις οποίες οι **2.904.681** ήταν κύριες, **1.246.645** επικουρικές και **393.248** μερίσματα. Η μηνιαία δαπάνη που κατέβαλλαν τα ταμεία ανήλθε σε **2.367.218.484,90 €** και περιλαμβάνει τις κρατήσεις φόρου, τις κρατήσεις υπέρ υγείας και ΑΚΑΓΕ ενώ δεν περιλαμβάνει την παροχή ΕΚΑΣ.

Κατηγορία Σύνταξης	Πλήθος	Μηνιαίο Ποσό	Μέση Σύνταξη	Διάμεσος
A. Κύρια	2.904.681	2.091.229.663,26 €		
Γήρατος	2.004.571	1.623.975.599,09 €	810,14 €	646,00 €
Θανάτου	599.530	303.510.944,00 €	506,25 €	438,16 €
Αναπηρική	266.658	149.996.244,53 €	562,50 €	486,84 €
Ανασφάλιστων Υπερηλικών ΟΓΑ				
Λοιπά	30.132	10.828.286,78 €	359,36 €	360,00 €
B. Επικουρική	1.246.645	237.575.981,75 €		
Γήρατος	901.248	192.437.405,08 €	213,52 €	195,60 €
Θανάτου	267.956	33.352.715,22 €	124,47 €	114,94 €
Αναπηρική	77.441	11.785.861,45 €	152,19 €	143,22 €
B. Μερίσματα	393.248	38.412.839,89 €		
Γήρατος	327.504	33.811.765,06 €	103,24 €	96,21 €
Θανάτου	65.695	4.590.986,52 €	69,88 €	50,84 €
Αναπηρική	49	10.088,31 €	205,88 €	233,33 €
ΣΥΝΟΛΟ	4.544.574	2.367.218.484,90 €		

Πίνακας 14: Πλήθος Συντάξεων ανά κατηγορία σύνταξης & μηνιαία δαπάνη προ φόρου, μη συμπεριλαμβανομένης της παροχής ΕΚΑΣ, συμπεριλαμβανομένης της κράτησης υπέρ υγείας.

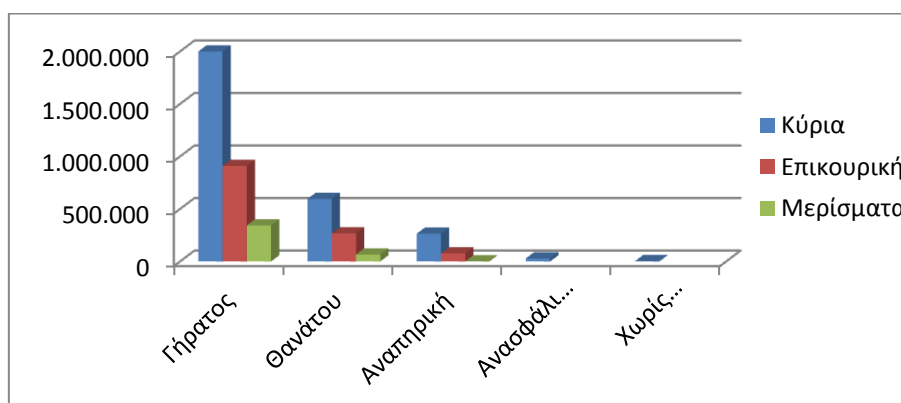

Διάγραμμα 2: Κατανομή Συντάξεων ανά Κατηγορία Σύνταξης

Στον Πίνακα 15 παρουσιάζονται τα δεδομένα των συντάξεων (κύριων, επικουρικών και μερισμάτων) σε κλίμακες ανά κατηγορία σύνταξης και εύρος ποσού. Επισημαίνεται, ότι η εν λόγω ανάλυση αφορά σε συντάξεις και όχι εισόδημα συνταξιούχου. Στην κατηγορία «γήρατος» έχουν συμπεριληφθεί και οι συντάξεις ανασφάλιστων υπερηλικών του ΟΓΑ. Τα ποσά σε κάθε περίπτωση **περιλαμβάνουν τις κρατήσεις φόρου, τις κρατήσεις υπέρ υγείας**

και ΑΚΑΓΕ ενώ δεν περιλαμβάνουν την παροχή ΕΚΑΣ. Ο νέος τρόπος απεικόνισης περιλαμβάνει το σύνολο της δημοσιονομικής δαπάνης για τις συντάξεις με αποτέλεσμα να εμφανίζονται διαφοροποιημένα τα ποσά σε σχέση με τον προηγούμενο τρόπο απεικόνισης (δεν περιελάμβαναν τις κρατήσεις υπέρ υγείας και ΑΚΑΓΕ).

Εύρος Ποσού	Γήρατος		Θανάτου		Αναπηρικές		Λοιπές	
	Πλήθος	Μ.Ο.(€)	Πλήθος	Μ.Ο.(€)	Πλήθος	Μ.Ο.(€)	Πλήθος	Μ.Ο.(€)
A. Κύριες								
0,01-500	658.341	373,47	391.236	335,20	153.242	384,31	151	391,10
500,01-1.000	707.076	679,30	163.655	718,71	86.934	674,47	3.639	785,80
1.000,01-1.500	507.210	1.228,36	41.242	1.178,40	22.761	1.138,48	0	0,00
1.500,01-2.000	137.224	1.678,06	2.729	1.603,86	3.238	1.680,10	0	0,00
2.000,01-2.500	22.470	2.109,23	265	2.250,17	391	2.149,45	0	0,00
Άνω των 2.500,01	2.382	3.321,64	403	2.920,40	92	2.998,31	0	0,00
ΣΥΝΟΛΟ	2.034.703		599.530		266.658		0	
B. Επικουρικές								
0,01-100	42.516	76,67	112.602	74,49	15.784	72,66	0	0,00
100,01-200	431.068	162,35	134.810	146,02	47.879	146,51	0	0,00
200,01-300	316.346	234,65	17.018	228,24	11.396	232,88	0	0,00
300,01-400	73.990	339,51	2.366	333,89	1.491	338,24	0	0,00
400,01-500	21.318	432,15	685	439,40	511	440,14	0	0,00
500,01-1.000	15.273	636,26	462	624,66	366	615,80	0	0,00
1.000,01-1.500	653	1.178,87	9	1.102,70	14	1.112,82	0	0,00
1.500,01-2.000	79	1.676,56	3	1.805,87	0	0,00	0	0,00
2.000,01-2.500	3	2.019,85	1	2.137,11	0	0,00	0	0,00
Άνω των 2.500,01	2	3.152,48	0	0,00	0	0,00	0	0,00
ΣΥΝΟΛΟ	901.248		267.956		77.441		0	0,00
Γ. Μερίσματα								
0,01-100	177.666	71,79	50.800	46,82	11	52,36	0	0,00
100,01-200	131.640	125,27	13.241	135,43	7	170,13	0	0,00
200,01-300	16.752	245,07	1.479	245,80	20	247,84	0	0,00
300,01-400	1.431	318,00	173	317,99	11	305,89	0	0,00
400,01-500	8	429,93	2	443,97	0	0,00	0	0,00
500,01-1.000	7	576,24	0	0,00	0	0,00	0	0,00
1.000,01-1.500	0	0,00	0	0,00	0	0,00	0	0,00
1.500,01-2.000	0	0,00	0	0,00	0	0,00	0	0,00
2.000,01-2.500	0	0,00	0	0,00	0	0,00	0	0,00
Άνω των 2.500,01	0	0,00	0	0,00	0	0,00	0	0,00
ΣΥΝΟΛΟ	327.504		65.695		49		0	

Πίνακας 15: Κατανομή Συντάξεων ανά εύρος καταβαλλόμενου ποσού. Περιλαμβάνουν τις κρατήσεις φόρου, τις κρατήσεις υπέρ υγείας και ΑΚΑΓΕ ενώ δεν περιλαμβάνουν την παροχή ΕΚΑΣ.

2.5 Γεωγραφική κατανομή συντάξεων

Όπως προκύπτει από την επεξεργασία του πεδίου του ταχυδρομικού κώδικα των δικαιούχων στα αρχεία των συντάξεων, ο μεγαλύτερος αριθμός συντάξεων καταβάλλεται στην Αττική (1.759.146) και την Κεντρική Μακεδονία (751.327). Ακολουθεί η Θεσσαλία με 313.694 συντάξεις και η Δυτική Ελλάδα με 264.513. Στον πίνακα 16 αποτυπώνεται η γεωγραφική κατανομή των συντάξεων ανά περιφέρεια και κατηγορία σύνταξης.

Περιφέρεια	Σύνολο Συντάξεων	Γήρατος	Θανάτου	Αναπηρίας	Άλλη/Χωρίς Ένδειξη
Ανατολικής Μακεδονίας Θράκης	241.450	175.705	40.147	25.426	172
Κεντρικής Μακεδονίας	751.327	543.646	147.842	59.217	622
Ηπείρου	152.134	112.183	24.995	14.826	130
Δυτικής Μακεδονίας	112.980	82.196	20.877	9.836	71
Θεσσαλίας	313.694	226.044	56.392	30.977	281
Ιονίων Νήσων	79.994	58.050	14.874	7.010	60
Στερεάς Ελλάδας	225.708	160.584	46.508	18.473	143
Αττικής	1.759.146	1.244.670	415.688	97.257	1.531
Δυτικής Ελλάδας	264.513	191.176	49.151	23.892	294
Πελοποννήσου	225.919	168.341	38.500	18.904	174
Κρήτης	227.462	163.149	40.754	23.397	162
Νοτίου Αιγαίου	100.270	72.974	19.686	7.518	92
Βορείου Αιγαίου	80.047	57.425	15.572	7.003	47
Χωρίς Τιμές	9.930	7.312	2.195	412	11
ΣΥΝΟΛΟ	4.544.574	3.263.455	933.181	344.148	3.790

Πίνακας 16 Γεωγραφική Κατανομή Συντάξεων

Για 9.930 εγγραφές δεν υπήρχε ένδειξη TK και για το λόγο αυτό δεν περιλαμβάνονται στον πίνακα 16. Στο χάρτη που ακολουθεί αποτυπώνεται ο αριθμός των συντάξεων που καταβάλλεται στις 13 περιφέρειες της χώρας.



Χάρτης 1: Καταβολή Συντάξεων ανά Περιφέρεια

Στον Πίνακα 17 αποτυπώνονται τα ποσά σύνταξης που αντιστοιχούν σε κάθε Περιφέρεια σε σχέση με το αντίστοιχο ΑΕΠ για το έτος 2013 (προσωρινά στοιχεία ΕΛΣΤΑΤ). Σύμφωνα με τα δεδομένα του Πίνακα 17, στην Περιφέρεια Ηπείρου παρατηρείται η μεγαλύτερη τιμή (22%) του λόγου ποσού σύνταξης προς ΑΕΠ και ακολουθεί η Περιφέρεια Θεσσαλίας με τιμή 20%. Στην τελευταία θέση βρίσκεται η Περιφέρεια Νοτίου Αιγαίου με τιμή 10,3%.

Περιφέρεια	Μηνιαίο Ποσό Συντάξεων (ευρώ)	ΑΕΠ έτος 2013 (εκ.ευρώ)	% ΑΕΠ
Ανατ. Μακεδονίας - Θράκης	113.563.500,03 €	7.013,00	19,4%
Κεντρικής Μακεδονίας	376.227.322,90 €	24.453,00	18,5%
Δυτικής Μακεδονίας	59.394.070,02 €	4.383,00	16,3%
Θεσσαλίας	155.865.610,70 €	9.284,00	20,1%
Ηπείρου	72.920.885,78 €	3.965,00	22,1%
Ιονίων Νήσων	38.756.270,12 €	3.054,00	15,2%
Δυτικής Ελλάδας	131.721.788,82 €	8.318,00	19,0%
Στερεάς Ελλάδας	113.926.290,80 €	8.315,00	16,4%
Πελοποννήσου	114.246.732,23 €	7.910,00	17,3%
Αττικής	979.098.518,53 €	86.468,00	13,6%
Βορείου Αιγαίου	40.759.879,49 €	2.654,00	18,4%
Νοτίου Αιγαίου	50.308.791,80 €	5.832,00	10,3%
Κρήτης	114.722.823,23 €	8.831,00	15,6%

Πίνακας 17: Ποσά Συντάξεων ανά Περιφέρεια ως Ποσοστό του ΑΕΠ

ΠΑΡΑΡΤΗΜΑ - ΠΙΝΑΚΕΣ

Α. Κατανομή Συντάξεων ανά ταμείο και κατηγορία

Συνομογραφία	Γήρατος	Αναπηρίας	Θανάτου	Άλλη κατηγορία	Συνολικό Ποσό δαπάνης (Συμπεριλαμβανομένων Κρατήσεις υπέρ ΑΚΑΓΕ και υπέρ Υγείας)	Κρατήσεις υπέρ ΑΚΑΓΕ	Κρατήσεις υπέρ Υγείας
ΔΗΜΟΣΙΟ	350.769	15.479	112.169	0	511.107.557,46 €	16.787.697,84 €	33.763.728,63 €
ΙΚΑ	599.440	96.581	233.232	0	571.369.965,44 €	6.846.566,34 €	34.073.702,40 €
ΟΑΕΕ-ΤΣΑ	935	675	20.191	0	7.910.101,30 €	8.682,84 €	433.266,27 €
ΤΣΕΑΠΓΣΟ	9.940	856	2.435	0	10.754.091,96 €	38.856,94 €	661.323,64 €
ΤΣΠΗΣΑΠ	1.293	174	634	0	2.858.428,12 €	238.457,57 €	202.611,62 €
ΤΑΠΑΕ	1.395	53	175	0	2.103.138,50 €	125.523,68 €	140.201,96 €
ΤΣΠΕΤΕ	12.878	337	2.534	0	18.015.099,96 €	824.885,04 €	1.054.729,88 €
ΤΣΠΤΕ	3.428	152	1.229	0	6.047.236,30 €	434.234,94 €	364.135,37 €
ΤΣΠΠΑΤΕ	5.751	169	1.952	59	9.129.532,97 €	503.590,75 €	627.845,71 €
ΤΑΠΙΛΤ	2.490	129	472	0	3.540.857,65 €	135.871,28 €	226.950,52 €
ΤΑΠΕΤΒΑ	649	2	160	5	993.555,45 €	66.602,45 €	59.745,72 €
ΤΑΠΟΤΕ	45.615	1.433	10.398	392	75.701.169,81 €	5.024.341,06 €	5.042.118,19 €
ΟΑΕΕ-ΤΕΒΕ	184.267	28.193	85.580	2.606	228.236.726,27 €	3.384.893,98 €	13.938.182,10 €
ΟΑΕΕ-ΤΑΕ	27.124	2.863	15.209	403	29.997.195,54 €	113.450,47 €	1.729.845,22 €
ΤΑΝΠΤ-ΟΑΕΕ	1.433	63	597	7	1.423.375,15 €	31.338,97 €	71.586,33 €
ΕΤΑΑ-ΤΑΝ	15.150	773	6.749	0	15.554.733,62 €	480.381,62 €	734.591,43 €
ΕΤΑΑ-ΤΣΑΥ	15.988	524	8.270	0	27.673.625,38 €	2.587.181,16 €	1.203.635,83 €
ΕΤΑΑ-ΤΣΜΕΔΕ	20.115	1.263	6.944	0	34.722.631,70 €	2.711.159,71 €	930.941,79 €

Συντομογραφία	Γήρατος	Αναπηρίας	Θανάτου	Άλλη κατηγορία	Συνολικό Ποσό δαπάνης (Συμπεριλαμβανομένων Κρατήσεις υπέρ ΑΚΑΓΕ και υπέρ Υγείας)	Κρατήσεις υπέρ ΑΚΑΓΕ	Κρατήσεις υπέρ Υγείας
ΤΣΠΕΑΘ	2.591	244	718	0	4.225.036,64 €	249.338,59 €	32.894,28 €
ΤΑΙΣΥΤ	522	64	189	0	647.339,71 €	15.850,64 €	38.503,37 €
ΤΣΕΥΠΑ	662	39	350	0	1.121.382,96 €	33.026,00 €	72.760,87 €
ΤΣΕΥΠΘ	54	8	32	0	105.370,88 €	4.493,27 €	7.168,87 €
ΤΑΤΤΑΘ	1.024	46	336	0	1.600.883,76 €	71.671,09 €	106.784,06 €
ΤΑΠ-ΔΕΗ	26.995	929	9.031	0	56.002.781,28 €	5.215.692,37 €	4.699.948,96 €
ΟΓΑ	550.313	98.959	0	0	286.035.665,57 €	10.512,01 €	16.657.113,77 €
ΤΑΦΕΕΤ	39	7	37	0	70.285,20 €	728,91 €	4.050,34 €
ΤΑΑΞΤ	41	0	12	0	61.862,95 €	2.717,68 €	3.830,80 €
ΕΤΕΑΕΠ-ΤΑΔΚΥ(Κ)	22	0	5	0	26.079,21 €	616,84 €	1.790,12 €
ΖΑΠΠΕΙΟ	5	0	0	2	6.515,29 €	350,47 €	402,38 €
ΟΠΣ-ΙΚΑ	104.033	12.740	43.499	316	110.442.751,95 €	1.706.508,96 €	6.965.876,71 €
ΟΓΑ(ΕΠΙΖΩΝΤΩΝ)	0	0	13.140	0	2.398.964,50 €	0,00 €	143.972,55 €
ΟΓΑ ΥΠΑΛΛΗΛΩΝ	525	6	70	0	802.175,36 €	50.179,51 €	54.867,80 €
ΕΤΕΑΕΠ-ΤΕΑΥΝΤΠ	4.056	359	1.065	0	2.204.198,87 €	229.323,27 €	118.490,62 €
ΕΤΕΑΕΠ-ΤΕΑΥΕΚ	20.690	2.792	7.140	0	7.481.304,35 €	321.481,12 €	429.594,80 €
ΕΤΕΑΕΠ-ΤΕΑΠΟΖΟ	2.996	374	1.108	0	885.342,84 €	10.503,71 €	52.493,07 €
ΕΤΕΑΕΠ-ΤΕΑΧ	1.961	48	674	0	484.350,83 €	8.733,61 €	28.537,13 €
ΕΤΕΑΕΠ-ΤΕΑΠΟΚΑ	23.462	292	4.545	0	7.052.727,88 €	353.844,48 €	402.361,69 €
ΕΤΕΑΕΠ-ΤΑΔΚΥ	24.207	334	6.422	0	7.304.674,52 €	288.788,65 €	420.959,83 €
ΕΤΕΑΕΠ-ΤΕΑΠΠΕΡΤ	4.017	63	695	0	1.637.287,08 €	154.542,92 €	88.965,69 €
ΕΤΕΑΕΠ-ΤΕΑΑ	2.451	478	929	0	452.793,38 €	378,40 €	27.144,10 €

Συνομογραφία	Γήρατος	Αναπηρίας	Θανάτου	Άλλη κατηγορία	Συνολικό Ποσό δαπάνης (Συμπεριλαμβανομένων Κρατήσεις υπέρ ΑΚΑΓΕ και υπέρ Υγείας)	Κρατήσεις υπέρ ΑΚΑΓΕ	Κρατήσεις υπέρ Υγείας
ΕΤΕΑΕΠ-ΤΑΣ	1.027	0	572	0	674.131,66 €	44.938,67 €	37.751,57 €
ΕΤΕΑ-ΤΕΑΔΥ-Κ.Υ	173.683	1.557	25.162	0	36.064.905,80 €	411.264,00 €	2.139.018,33 €
ΕΤΕΑΕΠ-ΤΕΑΥΑΠ	12.509	0	2.999	0	1.073.011,66 €	14,91 €	63.450,34 €
ΕΤΕΑΕΠ-ΤΕΑΥΠΣ	5.680	71	1.008	0	656.044,91 €	95,42 €	39.353,58 €
ΕΤΕΑΕΠ-ΤΕΑΕΧ	27.142	944	8.642	0	3.701.959,71 €	0,00 €	221.955,12 €
ΕΤΕΑΕΠ-ΤΕΑΕΙΓΕ	1.364	22	218	0	383.835,54 €	21.147,65 €	21.761,53 €
Τ.Ε.Α.ΠΕΤ	6.685	31	90	0	5.041.931,28 €	385.965,07 €	194.061,44 €
ΕΤΑΤ-ΤΑΠΤΠ	2.996	0	0	0	1.991.660,19 €	124.174,06 €	96.310,46 €
ΕΤΕΑΕΠ-ΕΛΕΜ	4.708	115	1.025	0	2.657.431,72 €	394.356,27 €	135.785,43 €
ΕΤΕΑΕΠ-ΤΕΑΔ	7.236	461	3.653	0	3.452.368,99 €	142.853,98 €	192.695,64 €
ΕΤΕΑΕΠ-ΕΤΕΑΜ	415.938	58.249	145.240	0	105.673.725,68 €	3.302.840,15 €	6.142.373,38 €
ΕΤΕΑΕΠ-ΚΕΑΝ	34.413	211	6.157	0	12.334.322,66 €	574.434,99 €	705.594,04 €
ΕΤΕΑΕΠ-ΤΕΑΠΙΕΝ	493	0	49	0	113.893,59 €	1.349,96 €	6.752,61 €
ΕΤΕΑΕΠ-ΤΕΑΤΤΑΘ	795	34	211	0	217.492,46 €	3.144,14 €	12.862,47 €
ΤΑΙΗΕΑΘ	17	1	8	0	65.049,07 €	11.533,39 €	4.578,84 €
ΕΤΑΤ-ΛΑΚ	449	6	22	0	247.898,75 €	17.119,81 €	9.234,62 €
ΕΤΕΑ-ΤΕΑΠ ΕΤΒΑ	607	3	156	0	304.934,10 €	41.586,59 €	15.800,98 €
ΕΤΕΑΕΠ-ΤΣΕΑΠΣΓΟ	6.808	642	1.926	0	1.711.132,08 €	49.766,55 €	96.329,77 €
ΕΤΕΑΕΠ-ΤΕΑΠΕΤΕ	5.040	86	657	0	3.376.443,84 €	434.056,04 €	183.300,10 €
ΕΤΕΑΕΠ-ΤΕΑΠ ΔΕΗ	24.330	780	7.447	0	8.867.421,97 €	908.396,46 €	477.554,84 €
ΕΤΕΑΕΠ-ΤΕΑΠ ΟΤΕ	22.987	440	3.398	0	5.747.191,47 €	415.421,96 €	319.911,80 €
ΕΤΕΑ-ΤΕΑΠ ΕΛΤΑ	7.042	258	2.327	0	1.309.753,83 €	11.806,37 €	77.881,74 €

Συνομογραφία	Γήρατος	Αναπηρίας	Θανάτου	Άλλη κατηγορία	Συνολικό Ποσό δαπάνης (Συμπεριλαμβανομένων Κρατήσεις υπέρ ΑΚΑΓΕ και υπέρ Υγείας)	Κρατήσεις υπέρ ΑΚΑΓΕ	Κρατήσεις υπέρ Υγείας
ΕΤΕΑΕΠ-ΤΕΑΙΣΥΤ	458	55	202	0	159.492,09 €	4.600,75 €	9.043,52 €
ΕΤΕΑΕΠ-ΤΑΠΤΠ	1.331	7	310	0	779.017,14 €	108.376,44 €	40.238,58 €
ΕΤΕΑ-ΕΤΕΑΜ-ΟΠΣ	58.374	8.517	33.454	0	17.762.560,04 €	674.226,40 €	1.025.337,44 €
ΕΤΕΑ-ΤΣΜΕΔΕ(Ε)	154	155	279	0	40.515,70 €	256,36 €	2.415,58 €
ΠΛΟΗΓΗΣΗ	14	1	4	0	8.033,70 €	579,15 €	0,00 €
ΟΠΑΔ-ΤΥΔΚΥ	81	4	6	0	85.176,41 €	1.383,42 €	5.331,57 €
ΕΤΕΑΕΠ-ΤΕΑΠΥΚ	662	56	170	0	392.801,38 €	34.025,49 €	21.526,65 €
ΤΠΔΥ	6	0	0	0	6.675,34 €	49,46 €	497,45 €
ΝΑΤ	43.081	3.892	23.077	0	65.154.125,96 €	2.901.018,92 €	4.651.371,09 €
ΜΤΣ	46.940	0	19.507	0	6.850.952,05 €	0,00 €	150.385,02 €
ΜΤΝ	12.735	0	2.844	0	2.724.068,10 €	0,00 €	0,00 €
ΜΤΑ	11.947	49	2.481	0	3.418.763,52 €	0,00 €	83.426,42 €
ΜΤΠΥ	224.534	0	30.827	0	21.257.335,78 €	705,27 €	0,00 €
ΜΤΣ-ΣΥ	515	0	90	0	561.908,70 €	5.028,52 €	34.337,64 €
ΕΚΟΕΜΝ	12.735	0	2.844	0	1.141.878,55 €	0,00 €	0,00 €
ΕΚΟΕΜΣ	18.613	0	7.192	0	3.019.841,89 €	0,00 €	0,00 €
ΣΥΝΟΛΟ	3.263.455	344.148	933.181	3.790	2.367.218.484,90 €		

Β. Κατανομή συντάξεων ανά νομό

Νομός	Σύνολο	Κύριες	Επικουρικές
ΑΙΤΩΛΟΑΚΑΡΝΑΝΙΑΣ	79.801	57.149	22.652
ΑΡΓΟΛΙΔΑΣ	36.262	25.836	10.426
ΑΡΚΑΔΙΑΣ	35.689	25.119	10.570
ΑΡΤΑΣ	33.913	23.314	10.599
ΑΤΤΙΚΗΣ	1.759.146	1.040.037	719.109
ΑΧΑΙΑΣ	129.097	78.977	50.120
ΒΟΙΩΤΙΑΣ	44.225	29.718	14.507
ΓΡΕΒΕΝΩΝ	13.827	10.419	3.408
ΔΡΑΜΑΣ	43.910	29.585	14.325
ΔΩΔΕΚΑΝΗΣΟΥ	62.511	39.531	22.980
ΕΒΡΟΥ	59.464	42.055	17.409
ΕΥΒΟΙΑΣ	88.996	57.119	31.877
ΕΥΡΥΤΑΝΙΑΣ	7.198	5.312	1.886
ΖΑΚΥΝΘΟΥ	12.117	8.651	3.466
ΗΛΕΙΑΣ	55.615	39.922	15.693
ΗΜΑΘΙΑΣ	57.864	40.309	17.555
ΗΡΑΚΛΕΙΟΥ	108.078	72.436	35.642
ΘΕΣΠΡΩΤΙΑΣ	16.443	12.163	4.280
ΘΕΣΣΑΛΟΝΙΚΗΣ	453.402	277.276	176.126
ΙΩΑΝΝΙΝΩΝ	74.064	46.359	27.705
ΚΑΒΑΛΑΣ	62.547	41.210	21.337
ΚΑΡΔΙΤΣΑΣ	49.272	35.845	13.427
ΚΑΣΤΟΡΙΑΣ	17.508	13.225	4.283
ΚΕΡΚΥΡΑΣ	43.641	28.504	15.137
ΚΕΦΑΛΛΗΝΙΑΣ	14.515	10.292	4.223
ΚΙΛΚΙΣ	30.382	22.340	8.042
ΚΟΖΑΝΗΣ	62.731	41.249	21.482
ΚΟΡΙΝΘΙΑΣ	55.521	38.185	17.336
ΚΥΚΛΑΔΩΝ	37.759	25.414	12.345
ΛΑΚΩΝΙΑΣ	32.341	25.114	7.227
ΛΑΡΙΣΗΣ	114.798	77.376	37.422
ΛΑΣΙΘΙΟΥ	32.412	21.935	10.477
ΛΕΣΒΟΥ	41.759	28.938	12.821
ΛΕΥΚΑΔΑΣ	9.721	6.798	2.923
ΜΑΓΝΗΣΙΑΣ	90.062	56.334	33.728
ΜΕΣΣΗΝΙΑΣ	66.106	45.417	20.689
ΞΑΝΘΗΣ	36.596	24.500	12.096
ΠΕΛΛΗΣ	52.560	39.306	13.254
ΠΙΕΡΙΑΣ	45.707	32.715	12.992
ΠΡΕΒΕΖΗΣ	27.714	19.247	8.467
ΡΕΘΥΜΝΗΣ	28.683	19.185	9.498

Νομός	Σύνολο	Κύριες	Επικουρικές
ΡΟΔΟΠΗΣ	38.933	28.857	10.076
ΣΑΜΟΥ	16.738	11.773	4.965
ΣΕΡΡΩΝ	76.388	55.933	20.455
ΤΡΙΚΑΛΩΝ	59.562	41.524	18.038
ΦΘΙΩΤΙΔΑΣ	68.826	46.336	22.490
ΦΛΩΡΙΝΑΣ	18.914	13.393	5.521
ΦΩΚΙΔΑΣ	16.463	11.009	5.454
ΧΑΛΚΙΔΙΚΗΣ	35.024	24.219	10.805
ΧΑΝΙΩΝ	58.289	36.944	21.345
ΧΙΟΥ	21.550	14.634	6.916
Χωρίς Τιμές*	9.930	5.643	4.287
ΣΥΝΟΛΟ	4.544.574	2.904.681	1.639.893

*Για τις συντάξεις αυτές δεν ήταν συμπληρωμένο το πεδίο του ταχυδρομικού κώδικα

Γ. Κατανομή συντάξεων ανά υπηκοότητα

	Υπηκοότητα	Πλήθος Συντάξεων
1	ΑΖΕΡΜΠΑΙΤΖΑΝ	8
2	ΑΙΓΥΠΤΟΣ	323
3	ΑΙΘΙΟΠΙΑ	25
4	ΑΛΒΑΝΙΑ	4.494
5	ΑΛΓΕΡΙΑ	3
6	ΑΛΛΗ ΧΩΡΑ	78
7	ΑΝΔΟΡΑ	2
8	ΑΡΓΕΝΤΙΝΗ	6
9	ΑΡΜΕΝΙΑ	133
10	ΑΥΣΤΡΑΛΙΑ	362
11	ΑΥΣΤΡΙΑ	65
12	ΑΦΓΑΝΙΣΤΑΝ	3
13	ΒΕΛΓΙΟ	56
14	ΒΕΝΕΖΟΥΕΛΑ	1
15	ΒΙΕΤΝΑΜ	3
16	ΒΟΛΙΒΙΑ	2
17	ΒΟΣΝΙΑ ΚΑΙ ΕΡΖΕΓΟΒΙΝΗ	3
18	ΒΟΥΛΓΑΡΙΑ	3.946
19	ΒΡΑΖΙΛΙΑ	28
20	ΓΑΛΛΙΑ	190
21	ΓΕΡΜΑΝΙΑ	521
22	ΓΕΩΡΓΙΑ	253
23	ΓΙΟΥΓΚΟΣΛΑΒΙΑ	39
24	ΓΚΑΜΠΙΑ	2
25	ΓΚΑΝΑ	8
26	ΓΚΟΥΑΜ	1
27	ΔΑΝΙΑ	21
28	ΔΟΜΗΝΙΚΑΝΙΚΗ ΔΗΜΟΚΡΑΤΙΑ	5
29	ΕΛΒΕΤΙΑ	37
30	ΕΛΛΑΔΑ	4.527.782
31	ΕΡΥΘΡΑΙΑ	2
32	ΖΑΜΠΙΑ	1
33	ΖΙΜΠΑΜΠΟΥΕ	1
34	ΗΝΩΜ.ΒΑΣΙΛΕΙΟ-ΜΕΓ.ΒΡΕΤΤΑΝΙΑ	481
35	ΗΠΑ	305
36	ΙΑΠΩΝΙΑ	7
37	ΙΝΔΙΑ	61

	Υπηκοότητα	Πλήθος Συντάξεων
38	ΙΝΔΟΝΗΣΙΑ	5
39	ΙΟΥΔΑΝΙΑ	6
40	ΙΡΑΚ	8
41	ΙΡΑΝ	6
42	ΙΡΛΑΝΔΙΑ	11
43	ΙΣΠΑΝΙΑ	39
44	ΙΣΡΑΗΛ	6
45	ΙΤΑΛΙΑ	305
46	ΚΑΖΑΚΧΣΤΑΝ	45
47	ΚΑΝΑΔΑΣ	292
48	ΚΟΛΟΜΒΙΑ	3
49	ΚΟΝΓΚΟ ΔΗΜΟΚΡΑΤΙΑ ΤΟΥ (BRAZZAVILLE)	4
50	ΚΟΣΤΑ ΡΙΚΑ	15
51	ΚΟΥΒΑ	3
52	ΚΟΥΒΕΙΤ	2
53	ΚΡΟΑΤΙΑ	6
54	ΚΥΠΡΟΣ	931
55	ΛΕΤΟΝΙΑ	1
56	ΛΕΥΚΟΡΩΣΙΑ	13
57	ΛΙΒΑΝΟΣ	26
58	ΛΙΒΥΗ	3
59	ΛΙΘΟΥΑΝΙΑ	8
60	ΛΙΧΤΕΝΣΤΑΙΝ	1
61	ΛΟΥΞΕΜΒΟΥΡΓΟ	1
62	ΜΑΛΤΑ	2
63	ΜΑΡΟΚΟ	6
64	ΜΑΥΡΙΚΙΟΣ	2
65	ΜΑΥΡΟΒΟΥΝΙΟ	2
66	ΜΕΞΙΚΟ	1
67	ΜΟΖΑΜΒΙΚΗ	1
68	ΜΟΛΔΑΒΙΑ	120
69	ΜΠΑΝΓΚΛΑΝΤΕΣ	10
70	ΜΠΟΤΣΟΥΑΝΑ	1
71	ΜΠΟΥΡΟΥΝΤΙ	1
72	ΝΕΑ ΓΟΥΙΝΕΑ	2
73	ΝΕΑ ΖΗΛΑΝΔΙΑ	5
74	ΝΙΓΗΡΙΑ	16
75	ΝΙΚΑΡΑΓΟΥΑ	1
76	ΝΟΡΒΗΓΙΑ	8

	Υπηκοότητα	Πλήθος Συντάξεων
77	ΝΟΤΙΑ ΚΟΡΕΑ	3
78	ΝΟΤΙΟΣ ΑΦΡΙΚΗ	15
79	ΟΛΛΑΝΔΙΑ	100
80	ΟΥΓΓΑΡΙΑ	11
81	ΟΥΓΚΑΝΤΑ	6
82	ΟΥΖΜΠΕΚΙΣΤΑΝ	27
83	ΟΥΚΡΑΝΙΑ	309
84	ΟΥΡΟΥΓΟΥΑΗ	2
85	ΠΑΚΙΣΤΑΝ	170
86	ΠΑΛΑΙΣΤΙΝΗ	2
87	ΠΑΝΑΜΑΣ	5
88	ΠΑΡΑΓΟΥΑΗ	2
89	ΠΕΡΟΥ	5
90	ΠΟΛΩΝΙΑ	334
91	ΠΟΡΤΟΓΑΛΙΑ	7
92	ΠΡΑΣΙΝΟ ΑΚΡΩΤΗΡΙΟ	2
93	ΡΟΥΜΑΝΙΑ	389
94	ΡΩΣΙΑ	506
95	ΣΑΝ ΜΑΡΙΝΟ	3
96	ΣΕΡΒΙΑ	19
97	ΣΕΥΧΕΛΛΕΣ	4
98	ΣΙΝΓΚΑΠΟΥΡΗ	2
99	ΣΛΟΒΑΚΙΑ	5
100	ΣΛΟΒΕΝΙΑ	3
101	ΣΟΥΔΑΝ	8
102	ΣΟΥΗΔΙΑ	51
103	ΣΡΙ ΛΑΝΚΑ	20
104	ΣΥΡΙΑ	36
105	ΤΑΝΖΑΝΙΑ	2
106	ΤΑΥΛΑΝΔΗ	1
107	ΤΟΥΡΚΙΑ	1.065
108	ΤΣΕΧΙΑ	33
109	ΤΥΝΗΣΙΑ	4
110	ΦΙΛΙΠΠΙΝΕΣ	204
111	ΦΙΝΛΑΝΔΙΑ	22
112	ΦΥΡΟΜ	13
113	ΧΙΛΗ	6
114	ΧΟΝΓΚ ΚΟΝΓΚ	2
	ΣΥΝΟΛΟ	4.544.574