



# Υπουργείο Εργασίας, Κοινωνικής Ασφάλισης & Κοινωνικής Αλληλεγγύης



## ΕΝΙΑΙΟ ΣΥΣΤΗΜΑ ΕΛΕΓΧΟΥ & ΠΛΗΡΩΜΩΝ “ ΗΛΙΟΣ ”

Ποσοτική &  
Ποιοτική Ανάλυση  
Δεδομένων Ελέγχου &  
Πληρωμών  
Συντάξεων

Κατηγορία Συνταξιούχων	Μήνας 2014	Υπόλοιπο 2014	Μήνας 2014
Τραπεζ	1307.961	1.508.827	1.796.721
Φανότοι	405.178	391.307	402.460
Αναπηρία	233.476	253.359	203.880
Ανασφάλιστοι Υπερβάλλον ΟΠΑ	35.326	31.036	31.036
Χωρίς Έσοδη Κατηγορία	1337	1340	1340
<b>ΣΥΝΟΛΟ</b>	<b>2.085.278</b>	<b>2.285.529</b>	<b>2.568.237</b>

Κατηγορία Συνταξιούχων	Μήνας 2014	Υπόλοιπο 2014	Μήνας 2014
Τραπεζ	34.477	183	4.850
Φανότοι	453	0	43
Αναπηρία	44.530	4.191	22.338
Ανασφάλιστοι Υπερβάλλον ΟΠΑ	208.974	31.237	117.577
Χωρίς Έσοδη Κατηγορία	27.311	3.931	21.712
ΣΥΝΟΛΟ	147.498	23.624	77.891

Κατηγορία Συνταξιούχων	Μήνας 2014	Υπόλοιπο 2014	Μήνας 2014
Τραπεζ	19.578	3.051	16.357
Φανότοι	373	72	584

## ΜΗΝΙΑΙΑ ΑΠΕΙΚΟΝΙΣΗ ΣΥΝΤΑΞΙΟΔΟΤΙΚΩΝ ΠΑΡΟΧΩΝ

ΑΥΓΟΥΣΤΟΣ 2016

# Περιεχόμενα

1. Εισαγωγή .....	3
2. Ποσοτική & Ποιοτική Ανάλυση Δεδομένων Ελέγχου & Πληρωμών Συντάξεων .....	5
2.1 Κατανομή Συνταξιούχων ανά Φύλο .....	5
2.2 Κατανομή Συνταξιούχων ανά Ηλικία .....	11
2.3 Ροές Συνταξιούχων ανά Φορέα Κοινωνικής Ασφάλισης .....	15
2.4 Ανάλυση Συντάξεων ανά Κατηγορία και κλίμακα ποσού .....	23
2.5 Γεωγραφική κατανομή συντάξεων .....	25
ΠΑΡΑΡΤΗΜΑ –ΠΙΝΑΚΕΣ .....	27
Α. Κατανομή Συντάξεων ανά ταμείο και κατηγορία .....	28
Β. Κατανομή συντάξεων ανά νομό .....	32
Γ. Κατανομή συντάξεων ανά υπηκοότητα .....	34

## 1. Εισαγωγή

Η παρούσα έκθεση περιλαμβάνει στατιστικά στοιχεία των συντάξεων που χορηγήθηκαν κατά το μήνα Αύγουστο 2016.

Επισημαίνεται ότι, η μεθοδολογία για τη δημοσιονομική απεικόνιση των δεδομένων, εφεξής περιλαμβάνει τις κρατήσεις φόρου και τις κρατήσεις υπέρ υγείας και ΑΚΑΓΕ ώστε τα στοιχεία αυτά να είναι συμβατά με τις δημοσιονομικές αναφορές. Η παροχή ΕΚΑΣ εμφανίζεται διακριτά.

Οι προηγούμενες απεικονίσεις των δημοσιονομικών δεδομένων στο σύστημα «ΗΛΙΟΣ», δεν περιελάμβαναν τις κρατήσεις υπέρ υγείας και ΑΚΑΓΕ και τούτο είχε ως αποτέλεσμα να μην εμφανίζεται η πραγματική συνταξιοδοτική δαπάνη. Έτσι, ο νέος τρόπος απεικόνισης περιλαμβάνει το σύνολο της δημοσιονομικής δαπάνης για τις μεικτές καταβαλλόμενες συντάξεις.

Οι ακόλουθοι δυο πίνακες υπό την ενδεικτική αρίθμηση 1 και 2 αποτυπώνουν τη συνταξιοδοτική δαπάνη σύμφωνα με την προϊσχύουσα μεθοδολογία και παρατίθενται αποκλειστικά και μόνο για την διευκόλυνση των ερευνητών και την πιστοποίηση της ακρίβειας των στοιχείων.

### Απεικόνιση συνταξιοδοτικής δαπάνης με προϊσχύουσα μεθοδολογία

	Κατηγορία Συνταξιούχων	Πλήθος Συνταξιούχων	Μηνιαίο Ποσό(€)	Μέσο Εισόδημα από συντάξεις(€)	Δαπάνη ΕΚΑΣ(€)	Κρατήσεις Υπέρ Υγείας(€)
ΑΥΓΟΥΣΤΟΣ 2016	Γήρατος	1.982.234	1.915.837.013	966,50	17.649.682	119.327.681
	Θανάτου	401.958	281.497.567	700,32	27.485.237	14.873.479
	Αναπηρίας	229.606	144.819.321	630,73	3.452.642	7.910.911
	Ανασφάλιστων Υπερηλικών ΟΓΑ	29.971	10.776.024	359,55	230	641.106
	Λοιπά	1.515	1.181.116	779,61	0	60.854
	<b>ΣΥΝΟΛΟ</b>	<b>2.645.284</b>	<b>2.354.111.039</b>		<b>48.587.791</b>	<b>142.814.031</b>
ΙΟΥΛΙΟΣ 2016	Γήρατος	1.981.484	1.917.540.621	967,73	17.708.259	119.351.302
	Θανάτου	400.924	281.156.181	701,27	27.413.679	14.862.666
	Αναπηρίας	229.725	144.978.422	631,10	3.454.999	7.913.588
	Ανασφάλιστων Υπερηλικών ΟΓΑ	30.132	10.835.342	359,60	230	647.169
	Λοιπά	1.520	1.185.572	779,98	0	61.159
	<b>ΣΥΝΟΛΟ</b>	<b>2.643.785</b>	<b>2.355.696.137</b>		<b>48.577.168</b>	<b>142.835.884</b>
ΙΟΥΝΙΟΣ 2016	Γήρατος	1.977.296	1.929.568.400	975,86	34.043.202	118.853.800
	Θανάτου	400.878	284.419.025	709,49	31.104.260	14.600.310
	Αναπηρίας	230.080	148.395.992	644,98	6.821.753	7.898.428

Ανασφάλιστων Υπερηλικών ΟΓΑ	30.151	10.844.003	359,66	230	647.631
Λοιπά	1.514	1.181.142	780,15	0	60.857
<b>ΣΥΝΟΛΟ</b>	<b>2.639.919</b>	<b>2.374.408.561</b>		<b>71.969.446</b>	<b>142.061.026</b>

**Πίνακας 1:** Πλήθος Συνταξιούχων ανά κατηγορία σύνταξης & μηνιαία δαπάνη προ φόρου, συμπεριλαμβανομένης της κράτησης υπέρ υγείας και της παροχής ΕΚΑΣ ενώ έχει αφαιρεθεί το ΑΚΑΓΕ. Από την επεξεργασία των στοιχείων των συντάξεων του Αυγούστου 2016 προκύπτει ότι ο αριθμός των συνταξιούχων της χώρας ανέρχεται σε **2.645.284** και η μηνιαία δαπάνη που καταβλήθηκε ανήλθε σε **2.354.111.039€**.

Κατηγορία Συνταξιούχων	Αύγουστος 2016		Ιούλιος 2016		Ιούνιος 2016	
	Πλήθος Συνταξιούχων	Μηνιαίο Ποσό(€)	Πλήθος Συνταξιούχων	Μηνιαίο Ποσό(€)	Πλήθος Συνταξιούχων	Μηνιαίο Ποσό(€)
Γήρατος	1.982.234	1.778.859.650	1.981.484	1.780.481.060	1.977.296	1.776.671.398
Θανάτου	401.958	239.138.851	400.924	238.879.836	400.878	238.714.455
Αναπηρίας	229.606	133.455.768	229.725	133.609.834	230.080	133.675.810
Ανασφάλιστων Υπερηλικών ΟΓΑ	29.971	10.134.687	30.132	10.187.943	30.151	10.196.141
Λοιπά	1.515	1.120.262	1.520	1.124.412	1.514	1.120.285
<b>ΣΥΝΟΛΟ</b>	<b>2.645.284</b>	<b>2.162.709.217</b>	<b>2.643.785</b>	<b>2.164.283.085</b>	<b>2.639.919</b>	<b>2.160.378.089</b>

**Πίνακας 2:** Πλήθος Συνταξιούχων ανά κατηγορία σύνταξης & μηνιαία δαπάνη προ φόρου, αφαιρουμένης της κράτησης υπέρ υγείας, του ΑΚΑΓΕ και της παροχής ΕΚΑΣ.

Στον Πίνακα 3 παρουσιάζεται η κατανομή των δικαιούχων ΕΚΑΣ ανά εύρος καταβαλλόμενου ποσού, η μηνιαία δαπάνη και ο μέσος όρος ΕΚΑΣ. Παρατηρείται ότι το πλήθος ανέρχεται σε 227.430 δικαιούχους και η συνολική δαπάνη για το ΕΚΑΣ σε 48.587.790,62 ευρώ.

Εύρος ποσού(€)	Πλήθος δικαιούχων ΕΚΑΣ	Μηνιαίο Ποσό ΕΚΑΣ(€)	Μέσος Όρος ΕΚΑΣ(€)
0- 30	190	5.619,64	29,58
30- 60	1.438	77.683,30	54,02
60- 90	1.065	81.800,99	76,81
90- 120	8.474	974.267,06	114,97
120- 150	90	12.474,53	138,61
150- 180	32.872	5.279.357,18	160,6
180- 210	64	12.733,85	198,97
210- 240	183.237	42.143.854,07	230
<b>ΣΥΝΟΛΟ</b>	<b>227.430</b>	<b>48.587.790,62</b>	

**Πίνακας 3:** Πλήθος Δικαιούχων ΕΚΑΣ ανά εύρος ποσού και μηνιαία δαπάνη ΕΚΑΣ

## 2. Ποσοτική & Ποιοτική Ανάλυση Δεδομένων Ελέγχου & Πληρωμών Συντάξεων

---

### 2.1 Κατανομή Συνταξιούχων ανά Φύλο

Αναλύοντας τα δεδομένα των συνταξιοδοτικών παροχών (ανδρών και γυναικών) σε κλίμακες, προκύπτει ότι οι άνδρες συνταξιούχοι είναι περισσότεροι σε σχέση με τις γυναίκες και λαμβάνουν κατά μέσο όρο υψηλότερα ποσά σύνταξης. Στους πίνακες 4 και 5 που ακολουθούν κατανέμονται συντάξεις ανά κατηγορία (γήρατος, θανάτου κτλ.) και εύρος ποσού για άνδρες και γυναίκες. Στην κατηγορία γήρατος περιλαμβάνονται και οι συντάξεις ανασφάλιστων υπερηλίκων του ΟΓΑ. **Επισημαίνεται ότι, τα στοιχεία της συνταξιοδοτικής δαπάνης που παρουσιάζονται από εδώ και στο εξής, περιλαμβάνουν τις κρατήσεις φόρου και τις κρατήσεις υπέρ υγείας και ΑΚΑΓΕ ενώ δεν περιλαμβάνουν την παροχή ΕΚΑΣ.**

Διαστρωμάτωση Συνταξιούχων Ανδρών												
Εύρος Ποσού	Γήρατος			Θανάτου			Αναπηρικές			Λοιπές		
	Πλήθος	Μ.Ο.(€)	Διάμεσος	Πλήθος	Μ.Ο.(€)	Διάμεσος	Πλήθος	Μ.Ο.(€)	Διάμεσος	Πλήθος	Μ.Ο.(€)	Διάμεσος
0,01-100	19.273	54,70	53,95	2.433	69,30	73,03	1.423	57,50	58,06	0	0	
100,01-200	12.385	143,55	140,58	5.186	149,10	147,73	1.072	147,76	147,40	0	0	
200,01-300	6.181	243,98	242,93	3.559	248,14	247,93	2.192	259,43	260,25	0	0	
300,01-400	44.503	369,87	364,00	4.098	359,10	360,00	24.580	361,98	360,00	16	391,65	391,65
400,01-500	86.527	452,92	456,12	4.095	442,85	438,16	26.877	454,95	461,02	0	0	
500,01-600	73.761	547,85	546,90	2.845	544,58	533,20	18.729	543,12	537,44	0	0	
600,01-700	81.234	648,94	649,49	1.480	645,35	644,53	19.807	645,32	643,55	1	671,4	671,4
700,01-800	72.108	747,43	746,02	1.059	749,90	749,43	13.158	755,21	762,15	728	783,3	783,3
800,01-900	54.969	847,54	846,16	962	851,84	854,29	6.267	849,27	847,45	64	823,83	822,5
900,01-1.000	51.430	956,08	958,58	944	956,05	957,49	5.674	953,64	954,11	0	0	
1.000,01-1.500	294.152	1.275,48	1.298,41	2.063	1.187,61	1.161,40	18.691	1.179,35	1.146,15	0	0	
1.500,01-2.000	217.284	1.716,98	1.703,10	387	1.676,11	1.650,67	2.889	1.691,59	1.668,37	0	0	
2.000,01-2.500	54.880	2.215,67	2.184,61	86	2.186,07	2.158,50	583	2.202,12	2.169,81	0	0	
2.500,01-3.000	9.891	2.694,56	2.670,49	26	2.699,21	2.661,10	165	2.724,63	2.700,02	0	0	
3.000,01-3.500	4.172	3.178,24	3.143,50	7	3.191,04	3.221,73	24	3.188,15	3.148,04	0	0	
3.500,01-4.000	750	3.699,62	3.670,55	6	3.705,66	3.739,75	8	3.723,17	3.672,95	0	0	
>4.000,01	1.007	4.514,55	4.451,09	3	4.504,38	4.190,35	6	4.590,45	4.361,46	0	0	
<b>ΣΥΝΟΛΟ</b>	<b>1.084.507</b>	<b>1.124,80</b>	<b>1.070,57</b>	<b>29.239</b>	<b>463,27</b>	<b>392,78</b>	<b>142.145</b>	<b>663,80</b>	<b>570,61</b>	<b>809</b>	<b>778,62</b>	<b>783,3</b>

**Πίνακας 4:** Κατανομή συνταξιοδοτικής δαπάνης δικαιούχων ανδρών ανά εύρος ποσού. Περιλαμβάνει τις κρατήσεις φόρου και τις κρατήσεις υπέρ υγείας και ΑΚΑΓΕ ενώ δεν περιλαμβάνει την παροχή ΕΚΑΣ.

Διασπρωμάτωση Συνταξιούχων Γυναϊκών												
Εύρος Ποσού	Γήρατος			Θανάτου			Αναπηρικές			Λοιπές		
	Πλήθος	Μ.Ο.(€)	Διάμεσος	Πλήθος	Μ.Ο.(€)	Διάμεσος	Πλήθος	Μ.Ο.(€)	Διάμεσος	Πλήθος	Μ.Ο.(€)	Διάμεσος
0,01-100	13.533	58,65	58,38	11.673	63,26	65,56	583	59,34	61,80	0	0	
100,01-200	13.027	147,32	145,71	12.813	149,13	147,71	551	150,63	152,73	0	0	
200,01-300	8.566	246,09	244,04	11.162	249,23	247,48	1.529	252,65	243,72	0	0	
300,01-400	106.767	366,95	360,00	46.008	349,38	341,00	28.905	361,51	360,00	10	391,65	391,65
400,01-500	149.943	456,62	457,70	60.800	443,72	438,16	22.064	459,60	467,68	0	0	
500,01-600	132.235	545,09	543,11	75.055	548,07	539,79	10.437	539,46	536,35	0	0	
600,01-700	97.948	646,24	644,67	30.918	644,10	640,71	6.637	638,62	635,11	0	0	
700,01-800	58.195	746,40	744,18	24.192	747,09	746,25	6.114	765,53	783,30	642	783,3	783,3
800,01-900	44.407	848,52	847,89	19.234	849,21	848,94	1.361	847,78	845,50	54	822,5	822,5
900,01-1.000	46.153	955,92	958,45	20.813	955,41	956,79	975	947,74	946,18	0	0	
1.000,01-1.500	169.086	1.242,23	1.242,43	49.434	1.197,76	1.174,58	7.794	1.123,61	1.090,70	0	0	
1.500,01-2.000	70.174	1.685,47	1.661,48	8.968	1.674,45	1.627,66	397	1.662,47	1.626,77	0	0	
2.000,01-2.500	11.244	2.193,79	2.163,95	1.106	2.180,58	2.143,28	84	2.170,95	2.164,67	0	0	
2.500,01-3.000	3.813	2.724,14	2.712,24	297	2.726,47	2.723,49	26	2.765,20	2.786,38	0	0	
3.000,01-3.500	1.800	3.195,38	3.169,42	207	3.263,57	3.276,66	3	3.152,06	3.152,95	0	0	
3.500,01-4.000	485	3.711,04	3.696,94	25	3.634,82	3.614,83	1	3.524,78	3.524,78	0	0	
>4.000,01	322	4.473,10	4.329,98	14	4.478,78	4.341,40	0	0,00		0	0	
<b>ΣΥΝΟΛΟ</b>	<b>927.698</b>	<b>804</b>	<b>637</b>	<b>372.719</b>	<b>650</b>	<b>550</b>	<b>87.461</b>	<b>542</b>	<b>473</b>	<b>706</b>	<b>781</b>	<b>783</b>

**Πίνακας 5:**

Κατανομή συνταξιοδοτικής δαπάνης δικαιούχων γυναικών ανά εύρος ποσού. **Περιλαμβάνει τις κρατήσεις φόρου και τις κρατήσεις υπέρ υγείας και ΑΚΑΓΕ ενώ δεν περιλαμβάνει την παροχή ΕΚΑΣ.**

Στον Πίνακα 6 που ακολουθεί παρουσιάζονται αναλυτικά στοιχεία του πλήθους των κύριων και επικουρικών συντάξεων καθώς και των μερισμάτων που λαμβάνουν οι συνταξιούχοι. Από την κατανομή του πλήθους των συντάξεων ανά συνταξιούχο παρατηρείται πως 1.272.190 συνταξιούχοι λαμβάνουν 1 μόνο σύνταξη, 956.130 λαμβάνουν 2 συντάξεις και 335.362 συνταξιούχοι λαμβάνουν 3 συντάξεις ενώ πολύ περιορισμένος αριθμός λαμβάνει πάνω από 7 συντάξεις.

Αριθμός Καταβαλλόμενων Συντάξεων	Κύριες Συντάξεις	Επικουρικές Συντάξεις	Μερίσματα	Λοιπές Συντάξεις	Πλήθος Συνταξιούχων
10	4	4	2	0	2
10	3	3	4	0	1
9	5	2	2	0	1
9	4	2	2	1	1
9	4	2	3	0	2
9	4	3	2	0	5
9	3	2	4	0	1
8	6	2	0	0	1
8	5	2	1	0	2
8	5	3	0	0	1
8	4	0	4	0	1
8	4	1	3	0	1
8	4	2	2	0	25
8	4	3	1	0	4
8	3	1	4	0	2
8	3	2	1	2	1
8	3	2	3	0	4
8	3	3	2	0	11
8	2	1	5	0	1
8	2	4	2	0	3
7	5	1	1	0	1
7	5	2	0	0	2
7	4	0	3	0	2
7	4	1	2	0	41
7	4	2	1	0	62
7	4	3	0	0	5
7	3	0	4	0	4
7	3	1	3	0	45
7	3	2	1	1	1
7	3	2	2	0	147
7	3	3	1	0	50
7	3	4	0	0	3
7	2	1	4	0	5
7	2	2	3	0	2
7	2	3	2	0	12



Αριθμός Καταβαλλόμενων Συντάξεων	Κύριες Συντάξεις	Επικουρικές Συντάξεις	Μερίσματα	Λοιπές Συντάξεις	Πλήθος Συνταξιούχων
7	2	4	1	0	1
6	5	1	0	0	1
6	4	0	2	0	18
6	4	1	1	0	93
6	4	2	0	0	118
6	3	0	2	1	1
6	3	0	3	0	24
6	3	1	1	1	2
6	3	1	2	0	327
6	3	2	1	0	699
6	3	3	0	0	63
6	2	0	4	0	12
6	2	1	2	1	1
6	2	1	3	0	331
6	2	2	1	1	4
6	2	2	2	0	2.927
6	2	3	1	0	57
6	2	4	0	0	1
6	1	1	4	0	1
6	1	3	2	0	2
5	5	0	0	0	1
5	4	0	1	0	21
5	4	1	0	0	163
5	3	0	0	2	1
5	3	0	2	0	162
5	3	1	0	1	12
5	3	1	1	0	1.063
5	3	2	0	0	1.469
5	2	0	1	2	1
5	2	0	2	1	4
5	2	0	3	0	125
5	2	1	0	2	10
5	2	1	1	1	67
5	2	1	2	0	2.930
5	2	2	0	1	20
5	2	2	1	0	7.538
5	2	3	0	0	110
5	1	0	2	2	1
5	1	0	4	0	13
5	1	1	0	3	3
5	1	1	1	2	2
5	1	1	2	1	2

Αριθμός Καταβαλλόμενων Συντάξεων	Κύριες Συντάξεις	Επικουρικές Συντάξεις	Μερίσματα	Λοιπές Συντάξεις	Πλήθος Συνταξιούχων
5	1	1	3	0	148
5	1	2	1	1	1
5	1	2	2	0	88
5	1	3	1	0	2
4	4	0	0	0	75
4	3	0	0	1	4
4	3	0	1	0	351
4	3	1	0	0	2.928
4	2	0	0	2	38
4	2	0	1	1	12
4	2	0	2	0	2.301
4	2	1	0	1	232
4	2	1	1	0	19.629
4	2	2	0	0	34.660
4	1	0	0	3	10
4	1	0	1	2	1
4	1	0	2	1	3
4	1	0	3	0	123
4	1	1	0	2	61
4	1	1	1	1	3
4	1	1	2	0	1.341
4	1	2	0	1	5
4	1	2	1	0	718
4	1	3	0	0	7
4	0	0	2	2	1
4	0	0	4	0	2
4	0	1	3	0	1
4	0	2	2	0	4
3	3	0	0	0	2.254
3	2	0	0	1	221
3	2	0	1	0	6.451
3	2	1	0	0	86.052
3	1	0	0	2	97
3	1	0	1	1	2
3	1	0	2	0	36.357
3	1	1	0	1	898
3	1	1	1	0	201.552
3	1	2	0	0	1.451
3	0	0	1	2	1
3	0	0	3	0	3
3	0	1	0	2	1
3	0	1	2	0	13

Αριθμός Καταβαλλόμενων Συντάξεων	Κύριες Συντάξεις	Επικουρικές Συντάξεις	Μερίσματα	Λοιπές Συντάξεις	Πλήθος Συνταξιούχων
3	0	2	1	0	9
2	2	0	0	0	82.807
2	1	0	0	1	3.195
2	1	0	1	0	53.790
2	1	1	0	0	809.504
2	0	0	0	2	5.312
2	0	0	2	0	985
2	0	1	0	1	3
2	0	1	1	0	437
2	0	2	0	0	97
1	1	0	0	0	1.261.208
1	0	0	0	1	227
1	0	0	1	0	2.128
1	0	1	0	0	8.627
					<b>2.645.284</b>

**Πίνακας 6:** Πλήθος συντάξεων (κύριων, επικουρικών και μερισμάτων) ανά συνταξιούχο.

## 2.2 Κατανομή Συνταξιούχων ανά Ηλικία

Στους Πίνακες 7 και 8 που ακολουθούν αποτυπώνονται στοιχεία σχετικά με την ηλικιακή σύνθεση των συνταξιούχων ανδρών και γυναικών ανά κατηγορία σύνταξης. Συνταξιούχοι ηλικίας μικρότερης των 25 ετών λαμβάνουν συντάξεις λόγω θανάτου ή αναπηρίας. Η πλειοψηφία των συνταξιούχων ανδρών (σε ποσοστό 19% του συνόλου) είναι ηλικίας μεταξύ 66-70 ετών ενώ των συνταξιούχων γυναικών (σε ποσοστό 16,4 του συνόλου) είναι ηλικίας μεταξύ 76-80 ετών. Υπενθυμίζεται, ότι για τον υπολογισμό του μέσου εισοδήματος από συντάξεις αθροίζονται στην κατηγορία σύνταξης γήρατος και όλες οι συντάξεις άλλων κατηγοριών (θανάτου, αναπηρίας) που ενδεχομένως λαμβάνει ένας συνταξιούχος.

Κατανομή Συνταξιούχων Ανδρών

Ηλικία	Γήρατος			Θανάτου			Αναπηρίας			Λοιπές			Όλες οι Συντάξεις	
	Πλήθος	Μ.Ο.(€)	Διάμεσος(€)	Πλήθος	Μ.Ο.(€)	Διάμεσος(€)	Πλήθος	Μ.Ο.(€)	Διάμεσος(€)	Πλήθος	Μ.Ο.(€)	Διάμεσος(€)	Πλήθος	Ποσοτό (%) επί του συνόλου
<=25	0	0,00		13.838	326,45	271,84	1.514	738,03	783,30	226	785,93	783,30	15.578	1,24
26-50	10.266	1.416,09	1.430,90	4.101	492,33	414,36	19.311	630,49	535,79	449	775,12	783,30	34.127	2,72
51-55	21.069	1.483,68	1.475,28	1.850	521,36	438,16	11.582	676,61	568,67	52	787,82	783,30	34.553	2,75
56-60	61.092	1.541,28	1.526,93	2.236	577,81	486,84	17.597	717,53	605,51	39	776,27	783,30	80.964	6,44
61-65	156.150	1.401,19	1.418,50	2.035	583,68	490,84	21.492	716,06	615,52	16	761,27	783,30	179.693	14,30
66-70	213.704	1.251,14	1.279,60	1.450	663,92	533,50	21.428	693,65	603,47	10	791,14	783,30	236.592	18,83
71-75	188.015	1.082,66	1.000,01	907	753,16	639,45	16.678	651,66	569,88	8	783,30	783,30	205.608	16,36
76-80	187.482	964,96	802,92	889	716,97	661,49	14.779	609,18	523,37	3	652,75	783,30	203.153	16,17
81-85	144.891	874,54	675,90	917	665,09	608,55	10.091	597,09	501,02	3	783,30	783,30	155.902	12,41
86-90	77.099	807,53	607,94	658	670,73	608,55	5.354	587,52	486,84	3	783,30	783,30	83.114	6,61
91-95	20.495	818,40	602,08	274	651,49	606,27	1.872	570,70	486,84	0	0,00		22.641	1,80
>95	3.840	809,77	567,09	81	619,59	587,65	444	531,35	486,84	0	0,00		4.365	0,35
Απροσδιόριστη	404	1.010,89	878,83	3	562,58	608,55	3	155,15	196,96	0	0,00		410	0,03
<b>ΣΥΝΟΛΟ</b>	<b>1.084.507</b>	<b>1.125</b>	<b>1.071</b>	<b>29.239</b>	<b>463,27</b>	<b>392,78</b>	<b>142.145</b>	<b>663,80</b>	<b>570,61</b>	<b>809</b>	<b>778,62</b>	<b>783,30</b>	<b>1.256.700</b>	<b>100,00</b>

**Πίνακας 7:** Κατανομή Συνταξιούχων Ανδρών και μεικτού εισοδήματος από συντάξεις ανά Ηλικία και Κατηγορία Σύνταξης

**Κατανομή Συνταξιούχων Γυναικών**

Ηλικία	Γήρατος			Θανάτου			Αναπηρίας			Λοιπές			Όλες οι Συντάξεις	
	Πλήθος	Μ.Ο.(€)	Διάμεσος(€)	Πλήθος	Μ.Ο.(€)	Διάμεσος(€)	Πλήθος	Μ.Ο.(€)	Διάμεσος(€)	Πλήθος	Μ.Ο.(€)	Διάμεσος(€)	Πλήθος	Ποσοτό (%) επί του συνόλου
<=25	0	0,00		13.875	336,04	289,91	1.109	744,05	783,30	156	785,56	783,30	15.140	1,09
26-50	6.095	1.164,39	1.126,85	22.523	463,12	438,15	10.779	617,31	509,50	303	779,30	783,30	39.700	2,86
51-55	35.661	988,53	985,91	15.854	574,84	538,20	6.415	611,32	497,60	64	779,02	783,30	57.994	4,18
56-60	76.176	1.069,05	1.040,08	24.789	634,69	571,59	9.099	592,80	486,84	48	786,57	783,30	110.112	7,93
61-65	108.219	1.084,42	1.023,33	31.459	650,67	578,58	10.631	554,08	485,61	46	776,49	783,30	150.355	10,83
66-70	152.180	875,72	706,21	38.077	705,80	593,93	11.825	530,06	484,95	42	769,32	783,30	202.124	14,56
71-75	146.326	751,73	594,06	39.083	713,63	588,44	10.415	509,03	481,42	20	783,30	783,30	195.844	14,10
76-80	161.089	690,55	565,42	56.385	695,74	567,24	11.255	482,98	428,05	20	787,22	783,30	228.749	16,47
81-85	133.214	635,70	494,70	60.404	676,38	547,78	7.973	480,06	382,40	5	783,30	783,30	201.596	14,52
86-90	78.609	600,36	428,05	47.356	666,85	530,35	5.040	490,75	360,00	2	783,30	783,30	131.007	9,43
91-95	23.446	598,24	379,70	17.989	665,57	530,34	2.309	478,53	360,00	0	0,00		43.744	3,15
>95	6.421	573,56	360,00	4.861	668,97	530,33	608	507,59	360,00	0	0,00		11.890	0,86
Απροσδιόριστη	262	818,98	695,27	64	579,70	530,70	3	346,47	189,60	0	0,00		329	0,02
<b>ΣΥΝΟΛΟ</b>	<b>927.698</b>	<b>804</b>	<b>637</b>	<b>372.719</b>	<b>649,56</b>	<b>549,66</b>	<b>87.461</b>	<b>542,02</b>	<b>473,40</b>	<b>706</b>	<b>780,75</b>	<b>783,30</b>	<b>1.388.584</b>	<b>100,00</b>

**Πίνακας 8:** Κατανομή Συνταξιούχων Γυναικών και μεικτού εισοδήματος από συντάξεις ανά ηλικία και κατηγορία σύνταξης

Στον Πίνακα 9 και το διάγραμμα 1 παρουσιάζονται αναλυτικά στοιχεία σχετικά με την κατανομή των συνταξιούχων και του εισοδήματός τους ανά ηλικία. Παρατηρείται, πως το 23% των συνταξιούχων είναι ηλικίας άνω των 81 ετών, το 31% κυμαίνεται μεταξύ 71 και 80 ετών, το 41% μεταξύ 51 έως 70 ετών ενώ μόλις το 1% είναι συνταξιούχοι ηλικίας μικρότερης των 25 ετών. Συνταξιούχοι ηλικίας μεταξύ 56-65 ετών λαμβάνουν τα υψηλότερα ποσά σύνταξης.

Ηλικία	Πλήθος Συνταξιούχων	Μηναίο Ποσό(€)	Μέσο Εισόδημα από συντάξεις(€)
<=25	30.718	11.422.753,55 €	371,86
26-50	73.827	53.498.010,55 €	724,64
51-55	92.547	88.438.450,83 €	955,61
56-60	191.076	210.709.346,35 €	1102,75
61-65	330.048	379.134.966,44 €	1148,73
66-70	438.716	449.648.845,09 €	1024,92
71-75	401.452	358.319.443,45 €	892,56
76-80	431.902	346.476.004,51 €	802,21
81-85	357.498	262.722.486,11 €	734,89
86-90	214.121	147.097.111,66 €	686,98
91-95	66.385	45.124.349,19 €	679,74
>95	16.255	10.638.923,68 €	654,5
Απροσδιόριστη	739	663.266,31 €	897,52
<b>ΣΥΝΟΛΟ</b>	<b>2.645.284</b>	<b>2.363.893.957,72 €</b>	<b>893,63</b>

**Πίνακας 9:** Πλήθος Συνταξιούχων και μέσος όρος συνταξιοδοτικής δαπάνης ανά Ηλικία

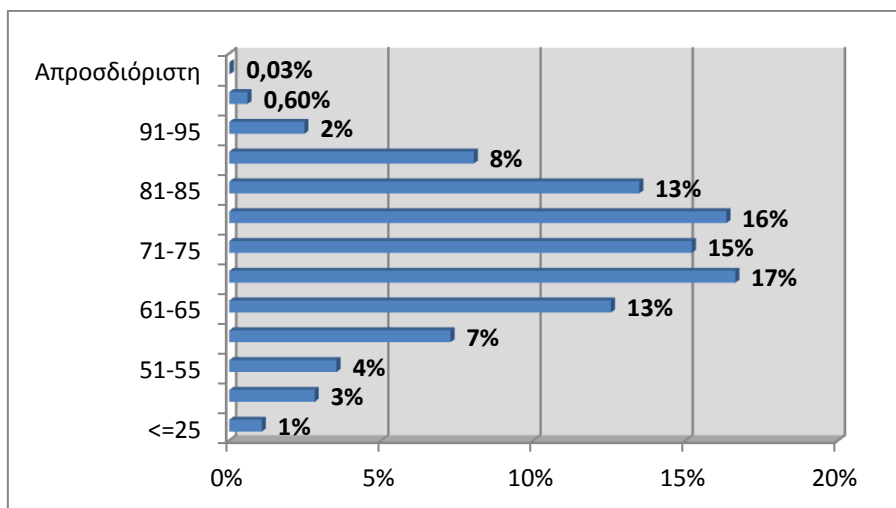

**Διάγραμμα 1:** Ποσοστιαία Κατανομή Συνταξιούχων ανά Ηλικία

### 2.3 Ροές Συνταξιούχων ανά Φορέα Κοινωνικής Ασφάλισης

Στους πίνακες 10 και 11 αποτυπώνεται η μηνιαία εισροή νέων συνταξιούχων με οριστική απόφαση συνταξιοδότησης και με προσωρινή απόφαση συνταξιοδότησης αντίστοιχα και η δαπάνη για την καταβολή των αναδρομικών και του ποσού των συντάξεων ανά φορέα κοινωνικής ασφάλισης. Σύμφωνα με τα στοιχεία του Αυγούστου, το συνολικό πληρωτέο ποσό των καταβαλλόμενων αναδρομικών στους νέους συνταξιούχους με οριστική απόφαση συνταξιοδότησης ανήλθε σε **51.597.793,33€** και το συνολικό ποσό συντάξεων σε **5.734.407,36€** για την πληρωμή **13.646** συντάξεων. Αντίστοιχα, το συνολικό πληρωτέο στους νέους συνταξιούχους με προσωρινή απόφαση συνταξιοδότησης σε **3.892.289,06€** και στο συνολικό ποσό συντάξεων σε **632.702,18€** για την πληρωμή **1.206** προσωρινών συντάξεων. Αναλυτικά στοιχεία ανά ταμείο και κατηγορία σύνταξης παρουσιάζονται στους Πίνακες 10 και 11 που ακολουθούν.

Μήνας	Φορέας Κοινωνικής Ασφάλισης (Συντομογραφία)	Πλήθος Νέων Συνταξιούχων με Οριστική Απόφαση Συνταξιοδότησης				Σύνολο	Συνολικό Ποσό Καταβαλλόμενων Αναδρομικών (€)	Μ.Ο. Αναδρομικών (€)	Συνολικό Ποσό Καταβαλλόμενων Συντάξεων (€)	Μ.Ο. Σύνταξης (€)
		Γήρατος	Θανάτου	Αναπηρίας	Λοιπά					
ΑΥΓΟΥΣΤΟΣ 2016	ΙΚΑ	2.455	1.258	417		4.130	18.225.640,44	4.412,99	2.340.147,74	566,62
	ΣΥΓΧΩΝΕΥΘΕΝΤΑ ΙΚΑ	249	149	11	4	413	1.860.359,08	4.504,50	377.965,80	915,17
	ΔΗΜΟΣΙΟ	1.010	416	30		1.456	2.762.993,58	1.897,66	1.253.121,75	860,66
	ΟΑΕΕ	212	349	31	14	606	3.855.956,51	6.362,96	330.255,28	544,98
	ΟΓΑ	378	1	181		560	2.281.120,32	4.073,43	197.297,29	352,32
	ΕΤΑΑ	217	88	14		319	3.135.833,59	9.830,20	256.052,99	802,67
	ΝΑΤ	71	32	11		114	433.679,41	3.804,21	67.066,50	588,30
	ΕΤΑΠ-ΜΜΕ	11	6	5		22	152.405,66	6.927,53	16.357,08	743,50
	ΤΡΑΠΕΖΑ ΤΗΣ ΕΛΛΑΔΟΣ		8	1		9	37.611,74	4.179,08	7.438,13	826,46
	ΕΤΕΑΕΠ	3.619	1.276	309		5.204	18.711.039,55	3.595,51	834.641,09	160,38
	ΜΕΡΙΣΜΑΤΑ	379	433	1		813	141.153,45	173,62	54.063,71	66,50
	<b>ΣΥΝΟΛΟ</b>	<b>8.601</b>	<b>4.016</b>	<b>1.011</b>	<b>18</b>	<b>13.646</b>	<b>51.597.793,33</b>		<b>5.734.407,36</b>	
ΙΟΥΛΙΟΣ 2016	ΙΚΑ	2.209	1.420	333		3.962	17.016.991,87	4.295,05	2.250.705,05	568,07
	ΣΥΓΧΩΝΕΥΘΕΝΤΑ ΙΚΑ	376	173	17	3	569	2.553.911,20	4.488,42	534.520,39	939,4
	ΔΗΜΟΣΙΟ	1.129	785	46		1.960	3.709.726,45	1.892,72	1.555.047,00	793,39
	ΟΑΕΕ	173	522	16	19	730	4.164.061,02	5.704,19	402.331,81	551,14
	ΟΓΑ	409	37	152		598	2.014.610,86	3.368,91	216.027,84	361,25
	ΕΤΑΑ	253	84	20		357	3.611.081,52	10.115,07	285.546,90	799,85
	ΝΑΤ	57	98	5		160	378.678,00	2.366,74	113.202,69	707,52
	ΕΤΑΠ-ΜΜΕ	13	10	4		27	113.237,17	4.193,97	20.469,33	758,12
	ΤΡΑΠΕΖΑ ΤΗΣ ΕΛΛΑΔΟΣ	2	10			12	21.485,38	1.790,45	10.162,96	846,91
	ΕΤΕΑΕΠ	3.884	1.479	263		5.626	20.947.871,89	3.723,40	897.167,72	159,47
	ΜΕΡΙΣΜΑΤΑ	345	403			748	141.003,72	188,51	40.544,93	54,2



	<b>ΣΥΝΟΛΟ</b>	<b>8.850</b>	<b>5.021</b>	<b>856</b>	<b>22</b>	<b>14.749</b>	<b>54.672.659</b>	<b>42.127</b>	<b>6.325.727</b>	<b>6.539</b>
<b>ΙΟΥΝΙΟΣ 2016</b>	ΙΚΑ	2.314	1.721	339		4.374	16.855.768,18	3.853,63	2.455.533,94	561,39
	ΣΥΓΧΩΝΕΥΘΕΝΤΑ ΙΚΑ	259	185	28	6	478	2.029.965,43	4.246,79	410.666,02	859,13
	ΔΗΜΟΣΙΟ	1.073	566	27		1.666	3.119.909,28	1.872,69	1.394.542,29	837,06
	ΟΑΕΕ	146	483	20	20	669	3.659.712,69	5.470,42	361.756,31	540,74
	ΟΓΑ	513	343	208		1064	3.248.247,39	3.052,86	333.289,67	313,24
	ΕΤΑΑ	199	132	28		359	3.720.953,41	10.364,77	274.999,79	766,02
	ΝΑΤ	105	111	12		228	676.811,99	2.968,47	156.674,46	687,17
	ΕΤΑΠ-ΜΜΕ	11	11	2		24	94.740,49	3.947,52	16.611,51	692,15
	ΤΡΑΠΕΖΑ ΤΗΣ ΕΛΛΑΔΟΣ	2	1			3	5.207,31	1.735,77	2.819,74	939,91
	ΕΤΕΑΕΠ	2.204	1.551	268		4.023	9.192.331,74	2.284,94	597.198,22	148,45
	ΜΕΡΙΣΜΑΤΑ	321	363			684	179.468,04	262,38	43.924,40	64,22
	<b>ΣΥΝΟΛΟ</b>	<b>7.147</b>	<b>5.467</b>	<b>932</b>	<b>26</b>	<b>13.572</b>	<b>42.783.115,95</b>		<b>6.048.016,35</b>	

**Πίνακας 10:** Κατανομή νέων Πληρωμών συνταξιούχων με οριστική απόφαση συνταξιοδότησης ανά Φορέα Κοινωνικής Ασφάλισης και κατηγορία σύνταξης και συνολικό ποσό καταβαλλόμενων αναδρομικών

Φορέας Κοινωνικής Ασφάλισης (Συντομογραφία)	Γήρατος	Θανάτου	Αναπηρίας	Λοιπά	Σύνολο	Συνολικό Ποσό Καταβαλλόμενων Αναδρομικών(€)	Μ.Ο. Αναδρομικών (€)	Συνολικό Ποσό Καταβαλλόμενων Συντάξεων(€)	Μ.Ο. Σύνταξης(€)
ΙΚΑ	605	55	139	15	814	2.104.466,42	2.585,34	375.981,94	461,89
ΣΥΓΧΩΝΕΥΘΕΝΤΑ ΙΚΑ		1			1	8.520,00	8.520,00	710,00	710,00
ΟΑΕΕ	295	19	35		349	1.557.889,80	4.463,87	222.824,80	638,47
ΕΤΑΑ	13	25	4		42	221.412,84	5.271,73	33.185,44	790,13
<b>ΣΥΝΟΛΟ</b>	<b>913</b>	<b>100</b>	<b>178</b>	<b>15</b>	<b>1.206</b>	<b>3.892.289,06</b>		<b>632.702,18</b>	

**Πίνακας 11:** Κατανομή νέων πληρωμών συνταξιούχων με προσωρινή απόφαση συνταξιοδότησης ανά Φορέα Κοινωνικής Ασφάλισης και κατηγορία σύνταξης και συνολικό ποσό καταβαλλόμενων αναδρομικών

Στον πίνακα 12 παρουσιάζονται αναλυτικά στοιχεία σχετικά με την κατανομή των συνταξιούχων ανά ηλικία, κατηγορία σύνταξης και φορέα ασφάλισης. Παρατηρείται πως για το μήνα Αύγουστο, ο μεγαλύτερος αριθμός νέων κύριων συντάξεων εντοπίζεται στο ΙΚΑ σε ποσοστό 54% και η πλειοψηφία αφορά σε συνταξιούχους ηλικίας 56-60 ετών και 61-65 ετών.

Φορέας Κοινωνικής Ασφάλισης	Ηλικία	Γήρατος	Θανάτου	Αναπηρίας	Χωρίς Ένδειξη Κατηγορίας	Σύνολο	Μ.Ο. Σύνταξης (€)
ΔΗΜΟΣΙΟ	<=25	0	39	0	0	39	318,37
	26-50	74	23	14	0	111	918,67
	51-55	194	16	10	0	220	850,13
	56-60	338	29	5	0	372	901,37
	61-65	275	40	1	0	316	935,07
	66-70	126	45	0	0	171	957,59
	71-75	2	37	0	0	39	796,78
	76-80	0	80	0	0	80	716,25
	81-85	0	55	0	0	55	657,41
	86-90	1	29	0	0	30	588,22
	91-95	0	16	0	0	16	657,75
	>95	0	1	0	0	1	62,52
	Other	0	1	0	0	1	225,72
	<b>Σύνολο</b>	<b>1.010</b>	<b>411</b>	<b>30</b>	<b>0</b>	<b>1.451</b>	<b>860,75</b>
ΙΚΑ	<=25	0	113	10	0	123	214,70
	26-50	11	80	148	0	239	443,20
	51-55	408	59	83	0	550	607,14
	56-60	734	87	111	0	932	718,31
	61-65	919	117	23	0	1.059	634,71
	66-70	299	163	23	0	485	512,19
	71-75	48	179	8	0	235	398,61
	76-80	22	198	6	0	226	364,69
	81-85	8	168	3	0	179	398,28
	86-90	2	76	0	0	78	369,83
	91-95	1	14	0	0	15	329,94
	>95	0	0	0	0	0	0,00
	Other	0	0	0	0	0	0,00
	<b>Σύνολο</b>	<b>2.452</b>	<b>1.254</b>	<b>415</b>	<b>0</b>	<b>4.121</b>	<b>567,21</b>
ΟΑΕΕ	<=25	0	1	1	2	4	455,58
	26-50	0	9	4	3	16	534,96
	51-55	0	9	2	1	12	569,65
	56-60	1	20	7	1	29	601,02
	61-65	85	35	13	3	136	684,82
	66-70	108	59	3	2	172	557,02
	71-75	15	55	1	0	71	471,38
	76-80	2	92	0	1	95	439,23

Φορέας Κοινωνικής Ασφάλισης	Ηλικία	Γήρατος	Θανάτου	Αναπηρίας	Χωρίς Ένδειξη Κατηγορίας	Σύνολο	Μ.Ο. Σύνταξης (€)
	81-85	1	49	0	1	51	470,93
	86-90	0	14	0	0	14	396,51
	91-95	0	3	0	0	3	315,89
	>95	0	2	0	0	2	316,98
	Other	0	1	0	0	1	319,54
	<b>Σύνολο</b>		<b>212</b>	<b>349</b>	<b>31</b>	<b>14</b>	<b>606</b>
Ταμεία Συγχ/θέντα στο ΙΚΑ	<=25	1	14	0	0	15	239,55
	26-50	5	12	4	1	22	648,49
	51-55	41	10	4	0	55	933,21
	56-60	173	14	2	3	192	1.082,96
	61-65	28	19	0	0	47	908,25
	66-70	0	16	0	0	16	672,78
	71-75	1	19	0	0	20	651,86
	76-80	0	22	0	0	22	734,04
	81-85	0	14	0	0	14	849,22
	86-90	0	4	0	0	4	768,22
	91-95	0	4	1	0	5	538,31
	>95	0	0	0	0	0	0,00
	Other	0	0	0	0	0	0,00
	<b>Σύνολο</b>		<b>249</b>	<b>148</b>	<b>11</b>	<b>4</b>	<b>412</b>
ΤΡΑΠΕΖΑ ΤΗΣ ΕΛΛΑΔΟΣ	<=25	0	1	0	0	1	763,37
	26-50	0	0	0	0	0	0,00
	51-55	0	0	1	0	1	1.700,00
	56-60	0	0	0	0	0	0,00
	61-65	0	2	0	0	2	770,57
	66-70	0	1	0	0	1	894,53
	71-75	0	1	0	0	1	838,63
	76-80	0	0	0	0	0	0,00
	81-85	0	0	0	0	0	0,00
	86-90	0	3	0	0	3	566,82
	91-95	0	0	0	0	0	0,00
	>95	0	0	0	0	0	0,00
	Other	0	0	0	0	0	0,00
	<b>Σύνολο</b>		<b>0</b>	<b>8</b>	<b>1</b>	<b>0</b>	<b>9</b>
ΕΤΑΑ	<=25	0	16	0	0	16	377,85
	26-50	0	4	3	0	7	576,06
	51-55	12	5	5	0	22	681,48
	56-60	13	10	3	0	26	801,04
	61-65	107	12	1	0	120	930,87
	66-70	55	10	0	0	65	725,02
	71-75	16	4	0	0	20	933,04
	76-80	8	14	1	0	23	811,99

Φορέας Κοινωνικής Ασφάλισης	Ηλικία	Γήρατος	Θανάτου	Αναπηρίας	Χωρίς Ένδειξη Κατηγορίας	Σύνολο	Μ.Ο. Σύνταξης (€)
	81-85	3	6	1	0	10	856,62
	86-90	1	6	0	0	7	499,78
	91-95	1	1	0	0	2	632,41
	>95	0	0	0	0	0	0,00
	Other	0	0	0	0	0	0,00
	<b>Σύνολο</b>	<b>216</b>	<b>88</b>	<b>14</b>	<b>0</b>	<b>318</b>	<b>803,13</b>
ΕΤΑΠ-ΜΜΕ	<=25	0	0	0	0	0	0,00
	26-50	1	1	0	0	2	709,76
	51-55	4	0	0	0	4	744,15
	56-60	4	1	3	0	8	704,79
	61-65	2	1	2	0	5	959,64
	66-70	0	1	0	0	1	665,40
	71-75	0	1	0	0	1	508,06
	76-80	0	0	0	0	0	0,00
	81-85	0	1	0	0	1	351,03
	86-90	0	0	0	0	0	0,00
	91-95	0	0	0	0	0	0,00
	>95	0	0	0	0	0	0,00
	Other	0	0	0	0	0	0,00
	<b>Σύνολο</b>	<b>11</b>	<b>6</b>	<b>5</b>	<b>0</b>	<b>22</b>	<b>743,50</b>
ΟΓΑ	<=25	0	0	13	0	13	441,07
	26-50	1	1	45	0	47	398,49
	51-55	2	0	25	0	27	448,26
	56-60	1	0	32	0	33	405,89
	61-65	12	0	46	0	58	418,19
	66-70	322	0	17	0	339	336,91
	71-75	22	0	0	0	22	191,38
	76-80	11	0	0	0	11	201,88
	81-85	6	0	0	0	6	207,04
	86-90	1	0	0	0	1	243,65
	91-95	0	0	0	0	0	0,00
	>95	0	0	0	0	0	0,00
	Other	0	0	0	0	0	0,00
	<b>Σύνολο</b>	<b>378</b>	<b>1</b>	<b>178</b>	<b>0</b>	<b>557</b>	<b>352,50</b>
ΕΤΕΑΕΠ	<=25	1	140	1	0	142	51,94
	26-50	23	93	117	0	233	112,57
	51-55	507	75	67	0	649	169,15
	56-60	1.252	93	87	0	1.432	177,23
	61-65	1.363	117	27	0	1.507	174,15
	66-70	394	160	6	0	560	161,73
	71-75	46	158	1	0	205	136,72
	76-80	7	191	0	0	198	120,74

Φορέας Κοινωνικής Ασφάλισης	Ηλικία	Γήρατος	Θανάτου	Αναπηρίας	Χωρίς Ένδειξη Κατηγορίας	Σύνολο	Μ.Ο. Σύνταξης (€)
	81-85	1	158	0	0	159	113,30
	86-90	1	62	0	0	63	104,96
	91-95	1	14	0	0	15	116,08
	>95	0	0	0	0	0	0,00
	Other	0	0	0	0	0	0,00
	<b>Σύνολο</b>	<b>3.596</b>	<b>1.261</b>	<b>306</b>	<b>0</b>	<b>5.163</b>	<b>160,47</b>
NAT	<=25	0	6	0	0	6	205,79
	26-50	3	3	3	0	9	626,92
	51-55	23	3	4	0	30	714,85
	56-60	19	2	2	0	23	568,58
	61-65	15	4	2	0	21	478,08
	66-70	8	3	0	0	11	502,13
	71-75	3	5	0	0	8	606,57
	76-80	0	3	0	0	3	1.072,47
	81-85	0	2	0	0	2	588,92
	86-90	0	1	0	0	1	855,70
	91-95	0	0	0	0	0	0,00
	>95	0	0	0	0	0	0,00
	Other	0	0	0	0	0	0,00
	<b>Σύνολο</b>	<b>71</b>	<b>32</b>	<b>11</b>	<b>0</b>	<b>114</b>	<b>588,30</b>
<b>ΓΕΝΙΚΟ ΣΥΝΟΛΟ</b>	<b>8.195</b>	<b>3.558</b>	<b>1.002</b>	<b>18</b>	<b>12.773</b>	<b>6.363,34</b>	

**Πίνακας 12:** Κατανομή νέων συνταξιούχων ανά ηλικία, κατηγορία σύνταξης & Φορέα Κοινωνικής Ασφάλισης

Στον Πίνακα 13 που ακολουθεί παρουσιάζονται αναλυτικά στοιχεία για το πλήθος των αναστολών συντάξεων και το ποσό αναστολής λόγω ληξιαρχικών μεταβολών (θάνατος, γάμος) ανά ταμείο. Το μήνα Αύγουστο διακόπηκαν **10.269** συντάξεις συνολικού ποσού **4.520.581,77 €** από τις οποίες **2.587** ήταν επικουρικές (ΕΤΕΑΕΠ).

Φορέας	Γήρατος	Θανάτου	Αναπηρίας	Χωρίς Ένδειξη	Πλήθος	Πληρωτέο τελικό(€)
ΙΚΑ	1.290	901	330	0	2.521	1.410.034,34
ΣΥΓΧΩΝΕΥΘΕΝΤΑ ΙΚΑ	149	50	10	1	210	197.317,84
ΔΗΜΟΣΙΟ	481	422	94	0	997	760.731,48
ΟΑΕΕ	457	322	88	11	878	526.639,56
ΟΓΑ	1.802	3	386	0	2.191	886.691,03
ΕΤΑΑ	86	43	5	0	134	128.914,87
ΝΑΤ	126	79	14	0	219	162.661,68
ΕΤΑΠ-ΜΜΕ	9	2	1	0	12	11.870,85
ΤΡΑΠΕΖΑ ΤΗΣ ΕΛΛΑΔΟΣ	3	3	0	0	6	4.947,96
ΜΤΣ-ΣΥ	1	0	0	0	1	1.074,14
ΕΤΕΑΕΠ	1.652	719	216	0	2.587	383.542,21
ΠΡΟΣΥΝΤΑΞΙΟΔΟΤΙΚΑ	3	0	0	0	3	719,13
ΜΕΡΙΣΜΑΤΑ	501	9	0	0	510	45.436,68
<b>ΣΥΝΟΛΟ</b>	<b>6.560</b>	<b>2.553</b>	<b>1.144</b>	<b>12</b>	<b>10.269</b>	<b>4.520.581,77</b>

**Πίνακας 13:** Κατανομή πλήθους Αναστολών Συντάξεων λόγω ληξιαρχικών μεταβολών και ποσού ανά ταμείο

## 2.4 Ανάλυση Συντάξεων ανά Κατηγορία και κλίμακα ποσού

Τον Αύγουστο του 2016 πληρώθηκαν συνολικά **4.541** συντάξεις, από τις οποίες οι **2.900.714** ήταν κύριες, **1.248.202** επικουρικές και **392.794** μερίσματα. Η μηνιαία δαπάνη που κατέβαλλαν τα ταμεία ανήλθε σε **2.363.893.957,72€** και περιλαμβάνει τις κρατήσεις φόρου, τις κρατήσεις υπέρ υγείας και ΑΚΑΓΕ ενώ δεν περιλαμβάνει την παροχή ΕΚΑΣ.

Κατηγορία Σύνταξης	Πλήθος	Μηνιαίο Ποσό	Μέση Σύνταξη	Διάμεσος
<b>A. Κύρια</b>	<b>2.900.714</b>	<b>2.090.854.645,98 €</b>	<b>720,81 €</b>	
Γήρατος	2.002.381	1.624.003.604,05 €	811,04 €	647,95 €
Θανάτου	598.681	303.495.313,29 €	506,94 €	438,16 €
Αναπηρική	265.882	149.662.430,31 €	562,89 €	486,84 €
Ανασφάλιστων Υπερηλικών ΟΓΑ	29.971	10.770.302,14 €	359,36 €	360,00 €
Χωρίς Ένδειξη Κατηγορίας	3.799	2.922.996,19 €	769,41 €	783,30 €
<b>B. Επικουρική</b>	<b>1.248.202</b>	<b>234.660.228,26 €</b>	<b>188,00 €</b>	<b>450</b>
Γήρατος	902.621	189.857.443,26 €	210,34 €	193,47 €
Θανάτου	268.178	33.077.922,42 €	123,34 €	113,89 €
Αναπηρική	77.403	11.724.862,58 €	151,48 €	143,02 €
<b>Γ. Μερίσματα</b>	<b>392.794</b>	<b>38.379.083,48 €</b>	<b>97,71 €</b>	<b>380</b>
Γήρατος	327.150	33.783.731,03 €	103,27 €	96,21 €
Θανάτου	65.594	4.585.231,31 €	69,90 €	50,87 €
Αναπηρική	50	10.121,14 €	202,42 €	233,29 €
<b>ΣΥΝΟΛΟ</b>	<b>4.541.710</b>	<b>2.363.893.957,72 €</b>		

**Πίνακας 14:** Πλήθος Συντάξεων ανά κατηγορία σύνταξης & μηνιαία δαπάνη προ φόρου, μη συμπεριλαμβανομένης της παροχής ΕΚΑΣ, συμπεριλαμβανομένης της κράτησης υπέρ υγείας.

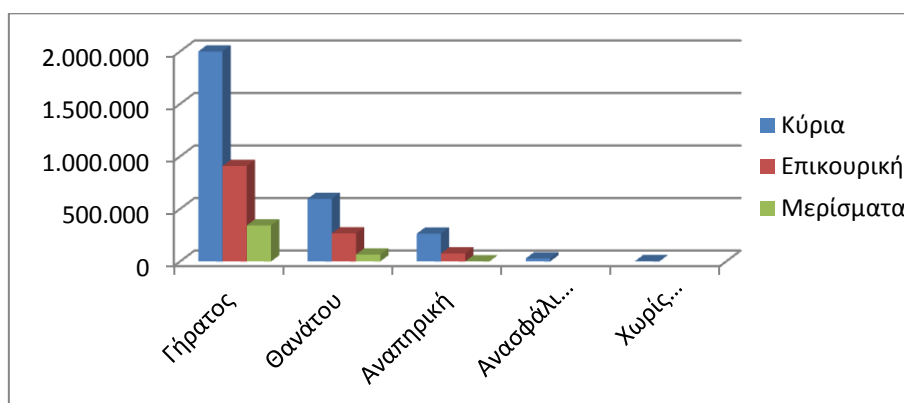

### **Διάγραμμα 2:** Κατανομή Συντάξεων ανά Κατηγορία Σύνταξης

Στον Πίνακα 15 παρουσιάζονται τα δεδομένα των συντάξεων (κύριων, επικουρικών και μερισμάτων) σε κλίμακες ανά κατηγορία σύνταξης και εύρος ποσού. Επισημαίνεται, ότι η εν λόγω ανάλυση αφορά σε συντάξεις και όχι εισόδημα συνταξιούχου. Στην κατηγορία «γήρατος» έχουν συμπεριληφθεί και οι συντάξεις ανασφάλιστων υπερηλικών του ΟΓΑ. Τα

ποσά σε κάθε περίπτωση περιλαμβάνουν τις κρατήσεις φόρου, τις κρατήσεις υπέρ υγείας και ΑΚΑΓΕ ενώ δεν περιλαμβάνουν την παροχή ΕΚΑΣ. Ο νέος τρόπος απεικόνισης περιλαμβάνει το σύνολο της δημοσιονομικής δαπάνης για τις συντάξεις με αποτέλεσμα να εμφανίζονται διαφοροποιημένα τα ποσά σε σχέση με τον προηγούμενο τρόπο απεικόνισης (δεν περιελάμβαναν τις κρατήσεις υπέρ υγείας και ΑΚΑΓΕ).

Εύρος Ποσού	Γήρατος		Θανάτου		Αναπηρικές		Λοιπές	
	Πλήθος	Μ.Ο.(€)	Πλήθος	Μ.Ο.(€)	Πλήθος	Μ.Ο.(€)	Πλήθος	Μ.Ο.(€)
<b>A. Κύριες</b>								
0,01-500	655.383	373,24	390.170	335,43	152.608	384,45	157	391,12
500,01-1000	706.523	679,41	163.719	718,82	86.783	674,70	3.642	785,72
1000,01-1500	508.109	1.228,29	41.359	1.178,18	22.760	1.136,50	0	0,00
1500,01-2000	137.489	1.678,22	2.764	1.603,88	3.243	1.679,28	0	0,00
2000,01-2500	22.467	2.108,96	267	2.248,81	396	2.148,72	0	0,00
Άνω των 2500,01	2.381	3.322,86	402	2.921,74	92	2.994,59	0	0,00
<b>ΣΥΝΟΛΟ</b>	<b>2.032.352</b>		<b>598.681</b>		<b>265.882</b>		<b>0</b>	
<b>B. Επικουρικές</b>								
0,01-100	46.516	76,37	114.209	74,18	16.045	72,75	0	0,00
100,01-200	439.326	161,96	134.051	145,58	47.692	146,60	0	0,00
200,01-300	313.429	233,85	17.091	229,92	11.430	232,77	0	0,00
300,01-400	70.819	342,76	1.788	340,64	1.438	338,24	0	0,00
400,01-500	17.468	432,96	582	439,65	450	441,36	0	0,00
500,01-1000	14.341	635,83	444	627,71	334	612,98	0	0,00
1000,01-1500	636	1.180,96	9	1.102,70	14	1.104,68	0	0,00
1500,01-2000	81	1.673,47	3	1.805,87	0	0,00	0	0,00
2000,01-2500	3	2.019,85	1	2.137,11	0	0,00	0	0,00
Άνω των 2500,01	2	3.152,48	0	0,00	0	0,00	0	0,00
<b>ΣΥΝΟΛΟ</b>	<b>902.621</b>		<b>268.178</b>		<b>77.403</b>		<b>0</b>	<b>0,00</b>
<b>Γ. Μερίσματα</b>								
0,01-100	177.413	71,79	50.722	46,85	12	51,87	0	0,00
100,01-200	131.525	125,27	13.217	135,41	7	170,13	0	0,00
200,01-300	16.761	245,03	1.485	245,78	20	247,15	0	0,00
300,01-400	1.436	318,06	168	318,39	11	305,89	0	0,00
400,01-500	8	429,93	2	443,97	0	0,00	0	0,00
500,01-1000	7	576,24	0	0,00	0	0,00	0	0,00
1000,01-1500	0	0,00	0	0,00	0	0,00	0	0,00
1500,01-2000	0	0,00	0	0,00	0	0,00	0	0,00
2000,01-2500	0	0,00	0	0,00	0	0,00	0	0,00
Άνω των 2500,01	0	0,00	0	0,00	0	0,00	0	0,00
<b>ΣΥΝΟΛΟ</b>	<b>327.150</b>		<b>65.594</b>		<b>50</b>		<b>0</b>	

**Πίνακας 15:** Κατανομή Συντάξεων ανά εύρος καταβαλλόμενου ποσού. Περιλαμβάνουν τις κρατήσεις φόρου, τις κρατήσεις υπέρ υγείας και ΑΚΑΓΕ ενώ δεν περιλαμβάνουν την παροχή ΕΚΑΣ.



## 2.5 Γεωγραφική κατανομή συντάξεων

Όπως προκύπτει από την επεξεργασία του πεδίου του ταχυδρομικού κώδικα των δικαιούχων στα αρχεία των συντάξεων, ο μεγαλύτερος αριθμός συντάξεων καταβάλλεται στην Αττική (1.759.001) και την Κεντρική Μακεδονία (750.742). Ακολουθεί η Θεσσαλία με 313.330 συντάξεις και η Δυτική Ελλάδα με 264.281. Στον πίνακα 16 αποτυπώνεται η γεωγραφική κατανομή των συντάξεων ανά περιφέρεια και κατηγορία σύνταξης.

Περιφέρεια	Σύνολο Συντάξεων	Γήρατος	Θανάτου	Αναπηρίας	Άλλη/Χωρίς Ένδειξη
Ανατολικής Μακεδονίας Θράκης	241.092	175.507	40.070	25.344	171
Κεντρικής Μακεδονίας	750.742	543.366	147.812	58.937	627
Ηπείρου	152.130	112.165	24.974	14.860	131
Δυτικής Μακεδονίας	112.754	82.059	20.818	9.806	71
Θεσσαλίας	313.330	225.959	56.257	30.830	284
Ιονίων Νήσων	79.938	58.026	14.845	7.009	58
Στερεάς Ελλάδας	225.578	160.500	46.515	18.419	144
Αττικής	1.759.001	1.244.815	415.574	97.078	1.534
Δυτικής Ελλάδας	264.281	191.003	49.077	23.908	293
Πελοποννήσου	225.603	168.087	38.448	18.892	176
Κρήτης	227.248	162.994	40.727	23.364	163
Νοτίου Αιγαίου	100.228	72.986	19.659	7.495	88
Βορείου Αιγαίου	79.898	57.342	15.530	6.979	47
Χωρίς Τιμές	9.887	7.314	2.147	414	12
<b>ΣΥΝΟΛΟ</b>	<b>4.541.710</b>	<b>3.262.123</b>	<b>932.453</b>	<b>343.335</b>	<b>3.799</b>

**Πίνακας 16:** Γεωγραφική Κατανομή Συντάξεων

Για 9.887 εγγραφές δεν υπήρχε ένδειξη ΤΚ και για το λόγο αυτό δεν περιλαμβάνονται στον πίνακα 16. Στο χάρτη που ακολουθεί αποτυπώνεται ο αριθμός των συντάξεων που καταβάλλεται στις 13 περιφέρειες της χώρας.



**Χάρτης 1:** Καταβολή Συντάξεων ανά Περιφέρεια

Στον Πίνακα 17 αποτυπώνονται τα ποσά σύνταξης που αντιστοιχούν σε κάθε Περιφέρεια σε σχέση με το αντίστοιχο ΑΕΠ για το έτος 2013 (προσωρινά στοιχεία ΕΛΣΤΑΤ). Σύμφωνα με τα δεδομένα του Πίνακα 17, στην Περιφέρεια Ηπείρου παρατηρείται η μεγαλύτερη τιμή (22,1%) του λόγου ποσού σύνταξης προς ΑΕΠ και ακολουθεί η Περιφέρεια Θεσσαλίας με τιμή 20,1%. Στην τελευταία θέση βρίσκεται η Περιφέρεια Νοτίου Αιγαίου με τιμή 10,3%.

Περιφέρεια	Μηνιαίο Ποσό Συντάξεων (ευρώ)	ΑΕΠ έτος 2013 (εκ.ευρώ)	% ΑΕΠ
Ανατ. Μακεδονίας - Θράκης	113.330.387,11 €	7.013,00	19,4%
Κεντρικής Μακεδονίας	375.744.802,41 €	24.453,00	18,4%
Δυτικής Μακεδονίας	59.248.795,28 €	4.383,00	16,2%
Θεσσαλίας	155.603.718,05 €	9.284,00	20,1%
Ηπείρου	72.868.814,32 €	3.965,00	22,1%
Ιονίων Νήσων	38.692.322,28 €	3.054,00	15,2%
Δυτικής Ελλάδας	131.612.247,11 €	8.318,00	19,0%
Στερεάς Ελλάδας	113.778.405,82 €	8.315,00	16,4%
Πελοποννήσου	114.050.767,81 €	7.910,00	17,3%
Αττικής	977.931.628,84 €	86.468,00	13,6%
Βορείου Αιγαίου	40.621.219,24 €	2.654,00	18,4%
Νοτίου Αιγαίου	50.212.046,37 €	5.832,00	10,3%
Κρήτης	114.529.443,60 €	8.831,00	15,6%

**Πίνακας 17:** Ποσά Συντάξεων ανά Περιφέρεια ως Ποσοστό του ΑΕΠ

## ΠΑΡΑΡΤΗΜΑ - ΠΙΝΑΚΕΣ

## Α. Κατανομή Συντάξεων ανά ταμείο και κατηγορία

Συντομογραφία	Γήρατος	Αναπηρίας	Θανάτου	Άλλη κατηγορία	Συνολικό Ποσό δαπάνης (Συμπεριλαμβανομένων Κρατήσεις υπέρ ΑΚΑΓΕ και υπέρ Υγείας)	Κρατήσεις υπέρ ΑΚΑΓΕ	Κρατήσεις υπέρ Υγείας
ΔΗΜΟΣΙΟ	351.130	15.404	112.077	0	511.597.662,90 €	16.771.097,93 €	33.793.665,80 €
ΙΚΑ	598.093	96.145	232.264	0	569.911.313,06 €	6.819.013,45 €	33.985.845,50 €
ΟΑΕΕ-ΤΣΑ	713	510	2.335	0	1.699.166,71 €	3.823,13 €	97.099,63 €
ΤΣΕΑΠΓΣΟ	9.922	799	2.437	0	10.744.824,87 €	38.798,80 €	660.630,51 €
ΤΣΠΗΣΑΠ	1.290	174	632	0	2.852.753,27 €	237.641,70 €	202.157,43 €
ΤΑΠΑΕ	1.394	53	178	0	2.103.702,22 €	125.739,31 €	140.115,04 €
ΤΣΠΕΤΕ	12.880	338	2.536	0	18.048.541,61 €	828.195,82 €	1.057.944,52 €
ΤΣΠΤΕ	3.428	152	1.230	0	6.052.083,31 €	433.920,02 €	365.050,51 €
ΤΣΠΠΑΤΕ	5.745	170	1.959	60	9.132.742,44 €	503.677,11 €	627.512,56 €
ΤΑΠΙΑΤ	2.488	130	472	0	3.550.329,71 €	138.340,64 €	227.818,02 €
ΤΑΠΕΤΒΑ	648	2	160	5	992.264,49 €	66.745,13 €	59.673,30 €
ΤΑΠΟΤΕ	45.604	1.423	10.432	394	75.739.444,94 €	5.023.772,16 €	5.047.145,17 €
ΟΑΕΕ-ΤΕΒΕ	184.529	28.327	103.521	2.604	234.808.491,24 €	3.401.356,10 €	14.296.211,50 €
ΟΑΕΕ-ΤΑΕ	27.008	2.857	15.161	398	29.873.353,30 €	112.080,12 €	1.722.606,70 €
ΤΑΝΠΤ-ΟΑΕΕ	1.444	62	596	6	1.429.237,12 €	31.520,01 €	72.141,56 €
ΕΤΑΑ-ΤΑΝ	15.207	770	6.765	0	15.608.332,88 €	476.573,76 €	737.008,03 €
ΕΤΑΑ-ΤΣΑΥ	15.966	525	8.293	0	27.657.836,20 €	2.575.482,03 €	1.202.534,46 €
ΕΤΑΑ-ΤΣΜΕΔΕ	20.203	1.268	6.951	0	34.903.397,58 €	2.723.340,60 €	935.949,04 €
ΤΣΠΕΑΘ	2.592	248	718	0	4.237.768,31 €	248.807,54 €	32.979,38 €
ΤΑΙΣΥΤ	522	64	189	0	647.714,60 €	15.819,95 €	38.521,07 €
ΤΣΕΥΠΑ	662	42	349	0	1.123.668,83 €	32.930,26 €	72.893,05 €

Συντομογραφία	Γήρατος	Αναπηρίας	Θανάτου	Άλλη κατηγορία	Συνολικό Ποσό δαπάνης (Συμπεριλαμβανομένων Κρατήσεις υπέρ ΑΚΑΓΕ και υπέρ Υγείας)	Κρατήσεις υπέρ ΑΚΑΓΕ	Κρατήσεις υπέρ Υγείας
ΤΣΕΥΠΘ	54	8	32	0	105.440,20 €	4.493,27 €	7.168,87 €
ΤΑΤΤΑΘ	1.023	47	334	0	1.600.152,42 €	72.158,92 €	106.806,90 €
ΤΑΠ-ΔΕΗ	26.930	929	9.031	0	55.896.175,96 €	5.193.592,30 €	4.690.553,63 €
ΟΓΑ	547.992	98.655	0	0	284.912.967,30 €	10.565,98 €	16.593.530,70 €
ΤΑΦΕΕΤ	40	7	37	0	71.250,45 €	728,90 €	4.107,89 €
ΤΑΑΞΤ	41	0	12	0	61.900,96 €	2.717,68 €	3.830,80 €
ΕΤΕΑΕΠ-ΤΑΔΚΥ(Κ)	22	0	5	0	26.079,21 €	616,84 €	1.790,12 €
ΖΑΠΠΕΙΟ	5	0	0	2	6.515,29 €	350,47 €	402,38 €
ΟΠΣ-ΙΚΑ	105.117	12.878	44.366	330	111.924.410,73 €	1.735.122,58 €	7.063.781,99 €
ΟΓΑ(ΕΠΙΖΩΝΤΩΝ)	0	0	12.410	0	2.327.299,06 €	0,00 €	139.668,08 €
ΟΓΑ ΥΠΑΛΛΗΛΩΝ	525	6	70	0	802.283,33 €	50.111,05 €	54.869,96 €
ΕΤΕΑΕΠ-ΤΕΑΥΝΤΠ	4.088	361	1.069	0	2.221.950,75 €	231.182,44 €	119.444,15 €
ΕΤΕΑΕΠ-ΤΕΑΥΕΚ	20.888	2.809	7.152	0	7.553.721,19 €	326.676,44 €	433.628,42 €
ΕΤΕΑΕΠ-ΤΕΑΠΟΖΟ	3.005	372	1.123	0	889.262,79 €	10.514,79 €	52.727,53 €
ΕΤΕΑΕΠ-ΤΕΑΧ	1.975	48	676	0	487.524,77 €	636,27 €	29.213,62 €
ΕΤΕΑΕΠ-ΤΕΑΠΟΚΑ	23.453	292	4.513	0	7.002.751,92 €	83.417,42 €	415.167,17 €
ΕΤΕΑΕΠ-ΤΑΔΚΥ	24.277	333	6.415	0	6.087.465,70 €	2.305,20 €	365.118,72 €
ΕΤΕΑΕΠ-ΤΕΑΠΠΕΡΤ	4.023	62	690	0	1.637.470,66 €	63.380,62 €	94.447,22 €
ΕΤΕΑΕΠ-ΤΕΑΑ	2.436	476	927	0	427.333,11 €	378,40 €	27.021,64 €
ΕΤΕΑΕΠ-ΤΑΣ	1.022	0	577	0	641.172,90 €	44.858,09 €	37.741,45 €
ΕΤΕΑ-ΤΕΑΔΥ-Κ.Υ	174.209	1.554	25.139	0	35.411.288,42 €	4.155,03 €	2.124.351,18 €
ΕΤΕΑΕΠ-ΤΕΑΥΑΠ	12.486	0	2.990	0	1.016.054,26 €	14,91 €	63.376,76 €
ΕΤΕΑΕΠ-ΤΕΑΥΠΣ	5.675	71	1.005	0	655.465,73 €	54,97 €	37.274,45 €
ΕΤΕΑΕΠ-ΤΕΑΕΧ	27.071	941	8.614	0	3.502.545,57 €	0,00 €	221.516,86 €
ΕΤΕΑΕΠ-ΤΕΑΕΙΓΕ	1.369	23	217	0	343.788,30 €	2.819,46 €	20.458,21 €

Συντομογραφία	Γήρατος	Αναπηρίας	Θανάτου	Άλλη κατηγορία	Συνολικό Ποσό δαπάνης (Συμπεριλαμβανομένων Κρατήσεις υπέρ ΑΚΑΓΕ και υπέρ Υγείας)	Κρατήσεις υπέρ ΑΚΑΓΕ	Κρατήσεις υπέρ Υγείας
Τ.Ε.Α.ΠΕΤ	6.686	30	90	0	5.039.092,38 €	385.924,73 €	193.956,20 €
ΕΤΑΤ-ΤΑΠΤΠ	2.984	0	0	0	1.979.581,28 €	123.248,35 €	95.697,64 €
ΕΤΕΑΕΠ-ΕΛΕΜ	4.698	117	1.019	0	2.650.529,40 €	163.766,29 €	149.206,91 €
ΕΤΕΑΕΠ-ΤΕΑΔ	7.225	446	3.641	0	3.271.292,72 €	142.507,97 €	192.147,95 €
ΕΤΕΑΕΠ-ΕΤΕΑΜ	414.961	58.004	144.714	0	105.445.582,75 €	3.300.753,60 €	6.128.810,44 €
ΕΤΕΑΕΠ-ΚΕΑΝ	34.397	212	6.201	0	11.730.468,96 €	574.755,35 €	706.058,05 €
ΕΤΕΑΕΠ-ΤΕΑΠΙΕΝ	493	0	49	0	107.986,50 €	1.349,96 €	6.749,15 €
ΕΤΕΑΕΠ-ΤΕΑΤΤΑΘ	795	36	213	0	207.233,33 €	3.174,00 €	12.916,84 €
ΤΑΙΗΕΑΘ	17	0	8	0	61.694,91 €	10.799,77 €	4.274,36 €
ΕΤΑΤ-ΛΑΚ	444	5	22	0	245.325,76 €	16.952,74 €	9.192,29 €
ΕΤΕΑ-ΤΕΑΠ ΕΤΒΑ	606	3	156	0	239.386,63 €	7.129,32 €	13.935,53 €
ΕΤΕΑΕΠ-ΤΣΕΑΠΣΓΟ	6.810	640	1.928	0	1.712.633,65 €	49.831,37 €	96.394,54 €
ΕΤΕΑΕΠ-ΤΕΑΠΕΤΕ	5.019	84	652	0	3.355.904,57 €	431.684,86 €	183.575,35 €
ΕΤΕΑΕΠ-ΤΕΑΠ ΔΕΗ	24.336	778	7.422	0	8.867.045,21 €	909.254,70 €	477.480,86 €
ΕΤΕΑΕΠ-ΤΕΑΠ ΟΤΕ	23.023	440	3.407	0	5.713.249,41 €	63.155,38 €	340.002,30 €
ΕΤΕΑ-ΤΕΑΠ ΕΛΤΑ	7.061	258	2.336	0	1.314.338,77 €	11,07 €	78.867,11 €
ΕΤΕΑΕΠ-ΤΕΑΙΣΥΤ	456	55	201	0	151.032,99 €	4.585,97 €	9.018,86 €
ΕΤΕΑΕΠ-ΤΑΠΤΠ	1.329	7	310	0	778.443,27 €	108.262,09 €	40.211,01 €
ΕΤΕΑ-ΕΤΕΑΜ-ΟΠΣ	59.986	8.719	34.260	0	18.204.579,83 €	687.710,48 €	1.051.051,22 €
ΕΤΕΑ-ΤΣΜΕΔΕ(Ε)	158	170	279	0	40.207,71 €	256,36 €	2.528,59 €
ΠΛΟΗΓΗΣΗ	14	1	4	0	8.033,70 €	579,15 €	0,00 €
ΟΠΑΔ-ΤΥΔΚΥ	81	4	6	0	85.160,36 €	1.383,42 €	5.331,57 €
ΕΤΕΑΕΠ-ΤΕΑΠΥΚ	661	56	167	0	372.024,01 €	33.821,05 €	21.405,36 €
ΤΠΔΥ	6	0	0	0	6.675,34 €	49,46 €	497,45 €
ΝΑΤ	43.019	3.885	23.024	0	65.039.007,26 €	2.894.556,02 €	4.643.218,26 €

Συντομογραφία	Γήρατος	Αναπηρίας	Θανάτου	Άλλη κατηγορία	Συνολικό Ποσό δαπάνης (Συμπεριλαμβανομένων Κρατήσεις υπέρ ΑΚΑΓΕ και υπέρ Υγείας)	Κρατήσεις υπέρ ΑΚΑΓΕ	Κρατήσεις υπέρ Υγείας
ΜΤΣ	46.901	0	19.519	0	6.849.025,20 €	0,00 €	150.271,87 €
ΜΤΝ	12.721	0	2.847	0	2.722.306,78 €	0,00 €	0,00 €
ΜΤΑ	11.957	50	2.472	0	3.420.680,16 €	0,00 €	83.474,73 €
ΜΤΠΥ	224.227	0	30.726	0	21.226.889,45 €	705,27 €	0,00 €
ΜΤΣ-ΣΥ	514	0	91	0	561.462,97 €	4.973,05 €	34.255,26 €
ΕΚΟΕΜΝ	12.721	0	2.847	0	1.141.160,05 €	0,00 €	0,00 €
ΕΚΟΕΜΣ	18.623	0	7.183	0	3.019.021,84 €	0,00 €	0,00 €
<b>ΣΥΝΟΛΟ</b>	<b>3.262.123</b>	<b>343.335</b>	<b>932.453</b>	<b>3.799</b>	<b>2.363.893.957,72 €</b>		

## Β. Κατανομή συντάξεων ανά νομό

Νομός	Σύνολο	Κύριες	Επικουρικές
ΑΙΤΩΛΟΑΚΑΡΝΑΝΙΑΣ	79.746	57.079	22.667
ΑΡΓΟΛΙΔΑΣ	36.261	25.817	10.444
ΑΡΚΑΔΙΑΣ	35.636	25.050	10.586
ΑΡΤΑΣ	33.879	23.263	10.616
ΑΤΤΙΚΗΣ	1.759.001	1.039.535	719.466
ΑΧΑΙΑΣ	129.045	78.914	50.131
ΒΟΙΩΤΙΑΣ	44.211	29.666	14.545
ΓΡΕΒΕΝΩΝ	13.802	10.395	3.407
ΔΡΑΜΑΣ	43.889	29.549	14.340
ΔΩΔΕΚΑΝΗΣΟΥ	62.502	39.519	22.983
ΕΒΡΟΥ	59.351	41.945	17.406
ΕΥΒΟΙΑΣ	88.986	57.046	31.940
ΕΥΡΥΤΑΝΙΑΣ	7.195	5.309	1.886
ΖΑΚΥΝΘΟΥ	12.114	8.645	3.469
ΗΛΕΙΑΣ	55.490	39.807	15.683
ΗΜΑΘΙΑΣ	57.784	40.219	17.565
ΗΡΑΚΛΕΙΟΥ	108.008	72.336	35.672
ΘΕΣΠΡΩΤΙΑΣ	16.432	12.142	4.290
ΘΕΣΣΑΛΟΝΙΚΗΣ	453.380	277.008	176.372
ΙΩΑΝΝΙΝΩΝ	74.117	46.328	27.789
ΚΑΒΑΛΑΣ	62.444	41.110	21.334
ΚΑΡΔΙΤΣΑΣ	49.120	35.711	13.409
ΚΑΣΤΟΡΙΑΣ	17.484	13.196	4.288
ΚΕΡΚΥΡΑΣ	43.605	28.470	15.135
ΚΕΦΑΛΛΗΝΙΑΣ	14.506	10.283	4.223
ΚΙΛΚΙΣ	30.310	22.263	8.047
ΚΟΖΑΝΗΣ	62.588	41.119	21.469
ΚΟΡΙΝΘΙΑΣ	55.430	38.105	17.325
ΚΥΚΛΑΔΩΝ	37.726	25.366	12.360
ΛΑΚΩΝΙΑΣ	32.266	25.037	7.229
ΛΑΡΙΣΗΣ	114.690	77.205	37.485
ΛΑΣΙΘΙΟΥ	32.354	21.879	10.475
ΛΕΣΒΟΥ	41.689	28.867	12.822
ΛΕΥΚΑΔΑΣ	9.713	6.792	2.921
ΜΑΓΝΗΣΙΑΣ	90.020	56.280	33.740
ΜΕΣΣΗΝΙΑΣ	66.010	45.330	20.680
ΞΑΝΘΗΣ	36.551	24.456	12.095



Νομός	Σύνολο	Κύριες	Επικουρικές
ΠΕΛΛΗΣ	52.457	39.192	13.265
ΠΙΕΡΙΑΣ	45.623	32.603	13.020
ΠΡΕΒΕΖΗΣ	27.702	19.221	8.481
ΡΕΘΥΜΝΗΣ	28.676	19.167	9.509
ΡΟΔΟΠΗΣ	38.857	28.770	10.087
ΣΑΜΟΥ	16.709	11.742	4.967
ΣΕΡΡΩΝ	76.224	55.757	20.467
ΤΡΙΚΑΛΩΝ	59.500	41.422	18.078
ΦΘΙΩΤΙΔΑΣ	68.742	46.241	22.501
ΦΛΩΡΙΝΑΣ	18.880	13.353	5.527
ΦΩΚΙΔΑΣ	16.444	10.989	5.455
ΧΑΛΚΙΔΙΚΗΣ	34.964	24.146	10.818
ΧΑΝΙΩΝ	58.210	36.892	21.318
ΧΙΟΥ	21.500	14.583	6.917
Χωρίς Τιμές*	9.887	5.595	4.292
<b>ΣΥΝΟΛΟ</b>	<b>4.541.710</b>	<b>2.900.714</b>	<b>1.640.996</b>

\*Για τις συντάξεις αυτές δεν ήταν συμπληρωμένο το πεδίο του ταχυδρομικού κώδικα

## Γ. Κατανομή συντάξεων ανά υπηκοότητα

	Υπηκοότητα	Πλήθος Συντάξεων
1	ΑΖΕΡΜΠΑΙΤΖΑΝ	8
2	ΑΙΓΥΠΤΟΣ	327
3	ΑΙΘΙΟΠΙΑ	25
4	ΑΛΒΑΝΙΑ	4.536
5	ΑΛΓΕΡΙΑ	3
6	ΑΛΛΗ ΧΩΡΑ	75
7	ΑΝΔΟΡΑ	2
8	ΑΡΓΕΝΤΙΝΗ	6
9	ΑΡΜΕΝΙΑ	134
10	ΑΥΣΤΡΑΛΙΑ	369
11	ΑΥΣΤΡΙΑ	66
12	ΑΦΓΑΝΙΣΤΑΝ	3
13	ΒΕΛΓΙΟ	59
14	ΒΕΝΕΖΟΥΕΛΑ	1
15	ΒΙΕΤΝΑΜ	3
16	ΒΟΛΙΒΙΑ	2
17	ΒΟΣΝΙΑ ΚΑΙ ΕΡΖΕΓΟΒΙΝΗ	3
18	ΒΟΥΛΓΑΡΙΑ	3.975
19	ΒΡΑΖΙΛΙΑ	28
20	ΓΑΛΛΙΑ	195
21	ΓΕΡΜΑΝΙΑ	524
22	ΓΕΩΡΓΙΑ	259
23	ΓΙΟΥΓΚΟΣΛΑΒΙΑ	39
24	ΓΚΑΜΠΙΑ	2
25	ΓΚΑΝΑ	8
26	ΓΚΟΥΑΜ	1
27	ΔΑΝΙΑ	21
28	ΔΟΜΗΝΙΚΑΝΙΚΗ ΔΗΜΟΚΡΑΤΙΑ	5
29	ΕΛΒΕΤΙΑ	36
30	ΕΛΛΑΔΑ	4.524.771
31	ΕΡΥΘΡΑΙΑ	2
32	ΖΑΜΠΙΑ	1
33	ΖΙΜΠΑΜΠΟΥΕ	1
34	ΗΝΩΜ.ΒΑΣΙΛΕΙΟ-ΜΕΓ.ΒΡΕΤΤΑΝΙΑ	482
35	ΗΠΑ	304
36	ΙΑΠΩΝΙΑ	7
37	ΙΝΔΙΑ	60
38	ΙΝΔΟΝΗΣΙΑ	5

	Υπηκοότητα	Πλήθος Συντάξεων
39	ΙΟΡΔΑΝΙΑ	7
40	ΙΡΑΚ	7
41	ΙΡΑΝ	6
42	ΙΡΛΑΝΔΙΑ	11
43	ΙΣΠΑΝΙΑ	38
44	ΙΣΡΑΗΛ	6
45	ΙΤΑΛΙΑ	302
46	ΚΑΖΑΚΧΣΤΑΝ	46
47	ΚΑΝΑΔΑΣ	298
48	ΚΟΛΟΜΒΙΑ	4
49	ΚΟΝΓΚΟ ΔΗΜΟΚΡΑΤΙΑ ΤΟΥ (BRAZZAVILLE)	4
50	ΚΟΣΤΑ ΡΙΚΑ	15
51	ΚΟΥΒΑ	3
52	ΚΟΥΒΕΙΤ	2
53	ΚΡΟΑΤΙΑ	7
54	ΚΥΠΡΟΣ	943
55	ΛΕΤΟΝΙΑ	1
56	ΛΕΥΚΟΡΩΣΙΑ	13
57	ΛΙΒΑΝΟΣ	26
58	ΛΙΒΥΗ	3
59	ΛΙΘΟΥΑΝΙΑ	8
60	ΛΟΥΞΕΜΒΟΥΡΓΟ	1
61	ΜΑΛΤΑ	2
62	ΜΑΡΟΚΟ	7
63	ΜΑΥΡΙΚΙΟΣ	2
64	ΜΑΥΡΟΒΟΥΝΙΟ	2
65	ΜΕΞΙΚΟ	3
66	ΜΟΛΔΑΒΙΑ	119
67	ΜΠΑΝΓΚΚΑΝΤΕΣ	10
68	ΜΠΟΤΣΟΥΑΝΑ	1
69	ΜΠΟΥΡΟΥΝΤΙ	1
70	ΝΕΑ ΓΟΥΙΝΕΑ	2
71	ΝΕΑ ΖΗΛΑΝΔΙΑ	5
72	ΝΙΓΗΡΙΑ	14
73	ΝΙΚΑΡΑΓΟΥΑ	1
74	ΝΟΡΒΗΓΙΑ	9
75	ΝΟΤΙΑ ΚΟΡΕΑ	3
76	ΝΟΤΙΟΣ ΑΦΡΙΚΗ	16
77	ΟΛΛΑΝΔΙΑ	100
78	ΟΥΓΓΑΡΙΑ	12

	Υπηκοότητα	Πλήθος Συντάξεων
79	ΟΥΓΚΑΝΤΑ	6
80	ΟΥΖΜΠΕΚΙΣΤΑΝ	29
81	ΟΥΚΡΑΝΙΑ	317
82	ΟΥΡΟΥΓΟΥΑΗ	2
83	ΠΑΚΙΣΤΑΝ	178
84	ΠΑΛΑΙΣΤΙΝΗ	2
85	ΠΑΝΑΜΑΣ	5
86	ΠΑΡΑΓΟΥΑΗ	2
87	ΠΕΡΟΥ	5
88	ΠΟΛΩΝΙΑ	335
89	ΠΟΡΤΟΓΑΛΙΑ	9
90	ΠΡΑΣΙΝΟ ΑΚΡΩΤΗΡΙΟ	2
91	ΡΟΥΜΑΝΙΑ	401
92	ΡΩΣΙΑ	505
93	ΣΑΝ ΜΑΡΙΝΟ	3
94	ΣΕΡΒΙΑ	19
95	ΣΕΥΧΕΛΛΕΣ	4
96	ΣΙΝΓΚΑΠΟΥΡΗ	2
97	ΣΛΟΒΑΚΙΑ	5
98	ΣΛΟΒΕΝΙΑ	3
99	ΣΟΥΔΑΝ	8
100	ΣΟΥΗΔΙΑ	52
101	ΣΡΙ ΛΑΝΚΑ	20
102	ΣΥΡΙΑ	36
103	ΤΑΝΖΑΝΙΑ	2
104	ΤΑΥΛΑΝΔΗ	2
105	ΤΟΥΡΚΙΑ	1.054
106	ΤΣΕΧΙΑ	33
107	ΤΥΝΗΣΙΑ	4
108	ΦΙΛΙΠΠΙΝΕΣ	215
109	ΦΙΝΛΑΝΔΙΑ	21
110	ΦΥΡΟΜ	13
111	ΧΙΛΗ	6
112	ΧΟΝΓΚ ΚΟΝΓΚ	2
	<b>ΣΥΝΟΛΟ</b>	<b>4.541.710</b>