



Υπουργείο Εργασίας, Κοινωνικής Ασφάλισης & Κοινωνικής Αλληλεγγύης



ΕΝΙΑΙΟ ΣΥΣΤΗΜΑ ΕΛΕΓΧΟΥ & ΠΛΗΡΩΜΩΝ “ ΗΛΙΟΣ ”

Ποσοτική &
Ποιοτική Ανάλυση
Δεδομένων Ελέγχου &
Πληρωμών
Συντάξεων

Κατηγορία	Μέγιστος 2014	Υπόλοιπο 2014	Μέγιστος 2014
Τραπεζες	1307.961	1.508.827	1.796.721
Θράνητες	605.178	891.207	402.460
Ανταρτίες	233.476	25.359	20.880
Ανασφάλιστοι Υπαλλήλων Ο.Σ.Α	35.326	31.026	31.026
Χωρίς Έσοδα Κατηγορίας ΣΥΝΟΛΟ	1337	130	130
	2.684.214	2.666.617	2.641.017

	2014	2013
34.477	183	4.850
453	0	43
44.530	4.191	22.338
208.974	31.237	117.577
27.311	3.931	21.712
147.498	23.624	77.891
19.578	3.051	16.357
373	72	584

ΜΗΝΙΑΙΑ ΑΠΕΙΚΟΝΙΣΗ ΣΥΝΤΑΞΙΟΔΟΤΙΚΩΝ ΠΑΡΟΧΩΝ

ΝΟΕΜΒΡΙΟΣ 2016

Περιεχόμενα

1. Εισαγωγή	3
2. Ποσοτική & Ποιοτική Ανάλυση Δεδομένων Ελέγχου & Πληρωμών Συντάξεων	5
2.1 Κατανομή Συνταξιούχων ανά Φύλο	5
2.2 Κατανομή Συνταξιούχων ανά Ηλικία	11
2.3 Ροές Συνταξιούχων ανά Φορέα Κοινωνικής Ασφάλισης	15
2.4 Ανάλυση Συντάξεων ανά Κατηγορία και κλίμακα ποσού	23
2.5 Γεωγραφική κατανομή συντάξεων	25
ΠΑΡΑΡΤΗΜΑ –ΠΙΝΑΚΕΣ	27
Α. Κατανομή Συντάξεων ανά ταμείο και κατηγορία	28
Β. Κατανομή συντάξεων ανά νομό.....	33
Γ. Κατανομή συντάξεων ανά υπηκοότητα	35

1. Εισαγωγή

Η παρούσα έκθεση περιλαμβάνει στατιστικά στοιχεία των συντάξεων που χορηγήθηκαν κατά το μήνα Νοέμβριο 2016.

Επισημαίνεται ότι, η μεθοδολογία για τη δημοσιονομική απεικόνιση των δεδομένων, εφεξής περιλαμβάνει τις κρατήσεις φόρου και τις κρατήσεις υπέρ υγείας και ΑΚΑΓΕ ώστε τα στοιχεία αυτά να είναι συμβατά με τις δημοσιονομικές αναφορές. Η παροχή ΕΚΑΣ εμφανίζεται διακριτά.

Οι προηγούμενες απεικονίσεις των δημοσιονομικών δεδομένων στο σύστημα «ΗΛΙΟΣ», δεν περιελάμβαναν τις κρατήσεις υπέρ υγείας και ΑΚΑΓΕ και τούτο είχε ως αποτέλεσμα να μην εμφανίζεται η πραγματική συνταξιοδοτική δαπάνη. Έτσι, ο νέος τρόπος απεικόνισης περιλαμβάνει το σύνολο της δημοσιονομικής δαπάνης για τις μεικτές καταβαλλόμενες συντάξεις.

Οι ακόλουθοι δυο πίνακες υπό την ενδεικτική αρίθμηση 1 και 2 αποτυπώνουν τη συνταξιοδοτική δαπάνη σύμφωνα με την προϊσχύουσα μεθοδολογία και παρατίθενται αποκλειστικά και μόνο για την διευκόλυνση των ερευνητών και την πιστοποίηση της ακρίβειας των στοιχείων.

Απεικόνιση συνταξιοδοτικής δαπάνης με προϊσχύουσα μεθοδολογία

	Κατηγορία Συνταξιούχων	Πλήθος Συνταξιούχων	Μηνιαίο Ποσό(€)	Μέσο Εισόδημα από συντάξεις(€)	Δαπάνη ΕΚΑΣ(€)	Κρατήσεις Υπέρ Υγείας(€)
ΝΟΕΜΒΡΙΟΣ 2016	Γήρατος	1.976.760	1.899.267.850	960,80	17.603.216	108.645.884
	Θανάτου	396.264	278.859.716	703,72	27.610.928	14.513.813
	Αναπηρίας	227.958	144.033.222	631,84	3.572.992	7.994.930
	Ανασφάλιστων Υπερηλίκων ΟΓΑ	29.522	10.613.066	359,50	460	636.751
	Λοιπά	1.514	1.180.254	779,56	0	70.771
	ΣΥΝΟΛΟ	2.632.018	2.333.954.107		48.787.596	131.862.149
ΟΚΤΩΒΡΙΟΣ 2016	Γήρατος	1.976.328	1.898.716.024	960,73	17.557.197	110.471.225
	Θανάτου	396.392	278.869.625	703,52	27.404.267	14.683.001
	Αναπηρίας	228.241	144.000.791	630,92	3.496.843	8.032.907
	Ανασφάλιστων Υπερηλίκων ΟΓΑ	29.653	10.661.690	359,55	230	639.682
	Λοιπά	1.515	1.181.076	779,59	0	70.867
	ΣΥΝΟΛΟ	2.632.129	2.333.429.206		48.458.538	133.897.683
ΣΕΠΤΕΜΒΡΙΟΣ 2016	Γήρατος	1.976.375	1.901.397.267	962,06	17.526.838	118.407.676
	Θανάτου	396.967	279.281.413	703,54	27.340.910	14.762.284
	Αναπηρίας	228.605	144.185.217	630,72	3.441.145	7.875.022

Ανασφάλιστων Υπερηλίκων ΟΓΑ	29.816	10.721.101	359,58	230	642.590
Λοιπά	1.506	1.174.066	779,59	0	60.572
ΣΥΝΟΛΟ	2.633.269	2.336.759.063		48.309.123	141.748.144

Πίνακας 1: Πλήθος Συνταξιούχων ανά κατηγορία σύνταξης & μηνιαία δαπάνη προ φόρου, συμπεριλαμβανομένης της κράτησης υπέρ υγείας και της παροχής ΕΚΑΣ ενώ έχει αφαιρεθεί το ΑΚΑΓΕ. Από την επεξεργασία των στοιχείων των συντάξεων του Νοεμβρίου 2016 προκύπτει ότι ο αριθμός των συνταξιούχων της χώρας ανέρχεται σε **2.632.018** και η μηνιαία δαπάνη που καταβλήθηκε ανήλθε σε **2.333.954.107€**.

Κατηγορία Συνταξιούχων	Νοέμβριος 2016		Οκτώβριος 2016		Σεπτέμβριος 2016	
	Πλήθος Συνταξιούχων	Μηνιαίο Ποσό(€)	Πλήθος Συνταξιούχων	Μηνιαίο Ποσό(€)	Πλήθος Συνταξιούχων	Μηνιαίο Ποσό(€)
Γήρατος	1.976.760	1.773.018.750	1.976.328	1.770.687.602	1.976.375	1.765.462.753
Θανάτου	396.264	236.734.975	396.392	236.782.356	396.967	237.178.218
Αναπηρίας	227.958	132.465.300	228.241	132.471.041	228.605	132.869.050
Ανασφάλιστων Υπερηλίκων ΟΓΑ	29.522	9.975.854	29.653	10.021.777	29.816	10.078.281
Λοιπά	1.514	1.109.483	1.515	1.110.209	1.506	1.113.494
ΣΥΝΟΛΟ	2.632.018	2.153.304.362	2.632.129	2.151.072.986	2.633.269	2.146.701.796

Πίνακας 2: Πλήθος Συνταξιούχων ανά κατηγορία σύνταξης & μηνιαία δαπάνη προ φόρου, αφαιρουμένης της κράτησης υπέρ υγείας, του ΑΚΑΓΕ και της παροχής ΕΚΑΣ.

Στον Πίνακα 3 παρουσιάζεται η κατανομή των δικαιούχων ΕΚΑΣ ανά εύρος καταβαλλόμενου ποσού, η μηνιαία δαπάνη και ο μέσος όρος ΕΚΑΣ. Παρατηρείται ότι το πλήθος ανέρχεται σε 228.016 δικαιούχους και η συνολική δαπάνη για το ΕΚΑΣ σε 48.787.595,73 ευρώ.

Έυρος ποσού(€)	Πλήθος δικαιούχων ΕΚΑΣ	Μηνιαίο Ποσό ΕΚΑΣ(€)	Μέσος Όρος ΕΚΑΣ(€)
0- 30	8	160,14	20,02
30- 60	1.205	65.153,78	54,07
60- 90	1.057	81.074,95	76,7
90- 120	8.444	970.810,69	114,97
120- 150	55	7.547,52	137,23
150- 180	33.061	5.303.189,41	160,41
180- 210	66	13.146,14	199,18
210- 240	184.120	42.346.513,10	229,99
ΣΥΝΟΛΟ	228.016	48.787.595,73	

Πίνακας 3: Πλήθος Δικαιούχων ΕΚΑΣ ανά εύρος ποσού και μηνιαία δαπάνη ΕΚΑΣ

2. Ποσοτική & Ποιοτική Ανάλυση Δεδομένων Ελέγχου & Πληρωμών Συντάξεων

2.1 Κατανομή Συνταξιούχων ανά Φύλο

Αναλύοντας τα δεδομένα του εισοδήματος των συνταξιούχων (ανδρών και γυναικών) σε κλίμακες, προκύπτει ότι οι άνδρες συνταξιούχοι είναι περισσότεροι σε σχέση με τις γυναίκες και λαμβάνουν κατά μέσο όρο υψηλότερα ποσά σύνταξης. Στους πίνακες 4 και 5 που ακολουθούν κατανέμεται το εισόδημα από συντάξεις ανά κατηγορία (γήρατος, θανάτου κτλ) και εύρος ποσού για άνδρες και γυναίκες. Στην κατηγορία γήρατος περιλαμβάνονται και οι συντάξεις ανασφάλιστων υπεργολίκων του ΟΓΑ. **Επισημαίνεται, ότι τα στοιχεία της συνταξιοδοτικής δαπάνης που παρουσιάζονται από εδώ και στο εξής είναι προ φόρου και κρατήσεων υπέρ υγείας, περιλαμβάνουν τις κρατήσεις υπέρ ΑΚΑΓΕ ενώ δεν περιλαμβάνουν την παροχή ΕΚΑΣ.**

Εύρος Ποσού	Διαστρωμάτωση Συνταξιούχων Ανδρών											
	Γήρατος			Θανάτου			Αναπηρικές			Λοιπές		
	Πλήθος	Μ.Ο.(€)	Διάμεσος	Πλήθος	Μ.Ο.(€)	Διάμεσος	Πλήθος	Μ.Ο.(€)	Διάμεσος	Πλήθος	Μ.Ο.(€)	Διάμεσος
0,01-100	19.412	54,70	53,96	2.434	68,60	72,14	1.364	57,08	57,96	0	0	
100,01-200	11.780	142,69	139,37	4.844	148,75	147,19	966	147,56	146,92	0	0	
200,01-300	5.678	244,51	243,35	3.320	248,23	247,84	2.182	260,53	261,98	0	0	
300,01-400	43.880	370,01	365,45	3.930	359,70	361,22	24.452	362,11	360,00	16	391,65	391,65
400,01-500	84.540	453,18	457,70	3.996	442,63	438,16	26.685	455,22	462,27	0	0	
500,01-600	73.101	547,90	546,90	2.752	544,27	533,15	18.529	543,22	537,52	0	0	
600,01-700	80.441	649,03	649,63	1.403	645,52	644,43	19.629	645,23	643,45	1	671,4	671,4
700,01-800	72.053	747,52	746,22	1.043	748,97	749,41	13.079	755,08	761,76	734	783,3	783,3
800,01-900	54.794	847,49	846,14	927	851,89	854,51	6.259	849,20	847,35	63	823,85	822,5
900,01-1.000	50.167	955,37	957,31	902	955,31	956,45	5.665	953,38	953,73	0	0	
1.000,01-1.500	316.032	1.269,83	1.300,00	2.111	1.186,69	1.162,35	19.068	1.176,84	1.149,26	0	0	
1.500,01-2.000	204.039	1.700,56	1.685,40	356	1.673,50	1.647,16	2.608	1.692,38	1.670,52	0	0	
2.000,01-2.500	50.129	2.207,08	2.174,20	79	2.181,64	2.139,86	532	2.180,02	2.146,61	0	0	
2.500,01-3.000	9.015	2.694,82	2.672,06	28	2.694,69	2.661,10	159	2.717,29	2.700,02	0	0	
3.000,01-3.500	4.051	3.182,36	3.148,74	6	3.207,11	3.234,36	23	3.198,02	3.129,95	0	0	
3.500,01-4.000	702	3.696,84	3.666,19	5	3.697,86	3.734,83	5	3.780,89	3.705,67	0	0	
>4.000,01	996	4.518,28	4.457,59	3	4.504,38	4.190,35	6	5.549,66	4.641,71	0	0	
ΣΥΝΟΛΟ	1.080.810	1.112,48	1.079,10	28.139	466,61	393,77	141.211	663,44	572,10	814	778,6	783,3

Πίνακας 4: Κατανομή συνταξιοδοτικής δαπάνης δικαιούχων ανδρών ανά εύρος ποσού. Περιλαμβάνει τις κρατήσεις φόρου και τις κρατήσεις υπέρ υγείας και ΑΚΑΓΕ ενώ δεν περιλαμβάνει την παροχή ΕΚΑΣ.

Εύρος Ποσού	Διασθρωμάτωση Συνταξιούχων Γυναικών											
	Γήρατος			Θανάτου			Αναπηρικές			Λοιπές		
	Πλήθος	Μ.Ο.(€)	Διάμεσος	Πλήθος	Μ.Ο.(€)	Διάμεσος	Πλήθος	Μ.Ο.(€)	Διάμεσος	Πλήθος	Μ.Ο.(€)	Διάμεσος
0,01-100	13.565	58,54	58,38	11.660	62,92	65,43	537	57,96	60,98	0	0	
100,01-200	12.533	146,74	144,15	12.273	148,75	147,13	512	151,78	153,90	0	0	
200,01-300	8.169	246,41	244,60	10.514	249,45	248,40	1.509	253,35	243,72	0	0	
300,01-400	105.044	366,89	360,00	45.356	349,54	341,00	28.544	361,56	360,00	10	391,65	391,65
400,01-500	147.556	456,80	457,70	59.714	443,72	438,16	21.905	459,68	468,25	0	0	
500,01-600	132.086	545,11	543,06	74.053	548,14	539,80	10.442	539,47	536,33	0	0	
600,01-700	98.123	646,35	644,79	30.664	644,12	640,83	6.603	638,61	635,11	0	0	
700,01-800	58.659	746,43	744,30	24.098	747,18	746,36	6.071	765,55	783,30	637	783,3	783,3
800,01-900	44.905	848,39	847,70	19.141	849,38	849,09	1.347	847,78	845,50	53	822,5	822,5
900,01-1.000	46.245	955,76	958,07	20.169	954,68	955,46	979	948,08	946,72	0	0	
1.000,01-1.500	175.859	1.240,73	1.252,67	50.525	1.195,74	1.177,54	7.793	1.123,45	1.092,25	0	0	
1.500,01-2.000	66.098	1.680,35	1.657,87	8.352	1.670,19	1.622,46	391	1.660,63	1.624,13	0	0	
2.000,01-2.500	10.451	2.195,63	2.167,16	1.068	2.178,52	2.141,93	87	2.144,57	2.089,92	0	0	
2.500,01-3.000	3.560	2.723,20	2.710,45	298	2.718,44	2.706,96	23	2.780,31	2.786,40	0	0	
3.000,01-3.500	1.822	3.193,30	3.161,41	200	3.261,66	3.260,23	3	3.121,84	3.062,29	0	0	
3.500,01-4.000	477	3.710,67	3.701,98	25	3.628,30	3.613,42	1	3.524,78	3.524,78	0	0	
>4.000,01	320	4.492,78	4.337,99	15	4.458,47	4.338,05	0	0,00		0	0	
ΣΥΝΟΛΟ	925.472	802,86	640,52	368.125	651,15	552,10	86.747	543,15	475,70	700	780,67	783,3

Πίνακας 5: Κατανομή συνταξιοδοτικής δαπάνης δικαιούχων γυναικών ανά εύρος ποσού. **Περιλαμβάνει τις κρατήσεις φόρου και τις κρατήσεις υπέρ υγείας και ΑΚΑΓΕ ενώ δεν περιλαμβάνει την παροχή ΕΚΑΣ.** Τέλος, από την κατανομή του πλήθους των συντάξεων ανά συνταξιούχο παρατηρείται πως 1.256.563 συνταξιούχοι λαμβάνουν 1 μόνο σύνταξη, 953.382 λαμβάνουν 2 συντάξεις και 338.925 συνταξιούχοι λαμβάνουν 3 συντάξεις ενώ πολύ περιορισμένος αριθμός λαμβάνει πάνω από 7 συντάξεις. Αναλυτικά στοιχεία του πλήθους των κύριων και επικουρικών συντάξεων που λαμβάνουν οι συνταξιούχοι αποτυπώνονται στον Πίνακα 6 που ακολουθεί.

Αριθμός Καταβαλλόμενων Συντάξεων	Κύριες Συντάξεις	Επικουρικές Συντάξεις	Μερίσματα	Λοιπές Συντάξεις	Πλήθος Συνταξιούχων
10	4	4	2	0	2
10	3	3	4	0	1
9	5	2	2	0	1
9	4	1	4	0	1
9	4	2	2	1	1
9	4	2	3	0	2
9	4	3	2	0	5
9	3	2	4	0	1
8	6	2	0	0	1
8	5	2	1	0	3
8	5	3	0	0	1
8	4	1	3	0	1
8	4	2	2	0	23
8	4	3	1	0	4
8	3	1	4	0	2
8	3	2	1	2	1
8	3	2	3	0	4
8	3	3	2	0	11
8	2	1	5	0	1
8	2	4	2	0	3
7	5	1	1	0	1
7	5	2	0	0	2
7	4	0	3	0	2
7	4	1	2	0	44
7	4	2	1	0	69
7	4	3	0	0	5
7	3	0	4	0	3
7	3	1	3	0	47
7	3	2	1	1	1
7	3	2	2	0	159
7	3	3	1	0	55
7	3	4	0	0	4
7	2	1	4	0	5
7	2	2	3	0	2
7	2	3	2	0	11
7	2	4	1	0	1
6	5	1	0	0	2
6	4	0	2	0	18
6	4	1	1	0	94
6	4	2	0	0	128
6	3	0	2	1	1

Αριθμός Καταβαλλόμενων Συντάξεων	Κύριες Συντάξεις	Επικουρικές Συντάξεις	Μερίσματα	Λοιπές Συντάξεις	Πλήθος Συνταξιούχων
6	3	0	3	0	23
6	3	1	1	1	3
6	3	1	2	0	342
6	3	2	1	0	733
6	3	3	0	0	63
6	2	0	4	0	14
6	2	1	2	1	1
6	2	1	3	0	347
6	2	2	1	1	3
6	2	2	2	0	3.053
6	2	3	0	1	1
6	2	3	1	0	57
6	2	4	0	0	1
6	1	1	4	0	1
6	1	3	2	0	2
5	5	0	0	0	1
5	4	0	1	0	20
5	4	1	0	0	166
5	3	0	0	2	1
5	3	0	2	0	161
5	3	1	0	1	13
5	3	1	1	0	1.093
5	3	2	0	0	1.530
5	2	0	1	2	1
5	2	0	2	1	4
5	2	0	3	0	125
5	2	1	0	2	8
5	2	1	1	1	68
5	2	1	2	0	2.956
5	2	2	0	1	20
5	2	2	1	0	7.667
5	2	3	0	0	108
5	1	0	2	2	1
5	1	0	4	0	14
5	1	1	0	3	3
5	1	1	1	2	2
5	1	1	2	1	2
5	1	1	3	0	146
5	1	2	1	1	1
5	1	2	2	0	87
5	1	3	1	0	3

Αριθμός Καταβαλλόμενων Συντάξεων	Κύριες Συντάξεις	Επικουρικές Συντάξεις	Μερίσματα	Λοιπές Συντάξεις	Πλήθος Συνταξιούχων
5	0	3	2	0	1
4	4	0	0	0	78
4	3	0	0	1	5
4	3	0	1	0	351
4	3	1	0	0	3.011
4	2	0	0	2	39
4	2	0	1	1	14
4	2	0	2	0	2.314
4	2	1	0	1	238
4	2	1	1	0	19.963
4	2	2	0	0	35.326
4	1	0	0	3	10
4	1	0	2	1	3
4	1	0	3	0	119
4	1	1	0	2	58
4	1	1	1	1	1
4	1	1	2	0	1.346
4	1	2	0	1	3
4	1	2	1	0	688
4	1	3	0	0	8
4	0	0	2	2	1
4	0	2	2	0	3
3	3	0	0	0	2.269
3	2	0	0	1	227
3	2	0	1	0	6.369
3	2	1	0	0	87.054
3	1	0	0	2	100
3	1	0	1	1	3
3	1	0	2	0	36.431
3	1	1	0	1	928
3	1	1	1	0	204.185
3	1	2	0	0	1.341
3	0	0	1	2	1
3	0	0	3	0	1
3	0	1	0	2	1
3	0	1	2	0	8
3	0	2	1	0	7
2	2	0	0	0	82.437
2	1	0	0	1	3.215
2	1	0	1	0	51.879
2	1	1	0	0	809.287

Αριθμός Καταβαλλόμενων Συντάξεων	Κύριες Συντάξεις	Επικουρικές Συντάξεις	Μερίσματα	Λοιπές Συντάξεις	Πλήθος Συνταξιούχων
2	0	0	0	2	5.235
2	0	0	2	0	950
2	0	1	0	1	1
2	0	1	1	0	294
2	0	2	0	0	84
1	1	0	0	0	1.248.103
1	0	0	0	1	199
1	0	0	1	0	2.359
1	0	1	0	0	5.902
ΣΥΝΟΛΟ					2.632.018

Πίνακας 6 : Πλήθος συντάξεων (κύριων, επικουρικών και μερισμάτων) ανά συνταξιούχο

2.2 Κατανομή Συνταξιούχων ανά Ηλικία

Στους Πίνακες 7 και 8 που ακολουθούν αποτυπώνονται στοιχεία σχετικά με την ηλικιακή σύνθεση των συνταξιούχων ανδρών και γυναικών ανά κατηγορία σύνταξης. Συνταξιούχοι ηλικίας μικρότερης των 25 ετών λαμβάνουν συντάξεις λόγω θανάτου ή αναπηρίας. Η πλειοψηφία των συνταξιούχων ανδρών (σε ποσοστό 19% του συνόλου) είναι ηλικίας μεταξύ 66-70 ετών ενώ των συνταξιούχων γυναικών (σε ποσοστό 16,4 του συνόλου) είναι ηλικίας μεταξύ 76-80 ετών. Υπενθυμίζεται, ότι για τον υπολογισμό του μέσου εισοδήματος από συντάξεις αθροίζονται στην κατηγορία σύνταξης γήρατος και όλες οι συντάξεις άλλων κατηγοριών (θανάτου, αναπηρίας) που ενδεχομένως λαμβάνει ένας συνταξιούχος.

Κατανομή Συνταξιούχων Ανδρών															
Ηλικία	Γήρατος			Θανάτου			Αναπηρίας			Λοιπές			Όλες οι Συντάξεις		
	Πλήθος	Μ.Ο.(€)	Διάμεσος	Πλήθος	Μ.Ο.(€)	Διάμεσος	Πλήθος	Μ.Ο.(€)	Διάμεσος	Πλήθος	Μ.Ο.(€)	Διάμεσος	Πλήθος(€)	Ποσοστό (%) επί του συνόλου	Πλήθος
<=25	0	0,00		12.839	322,74	270,93	1.548	737,13	783,30	234	785,68	783,30	14.621	374,02	1,17
26-50	10.369	1.412,20	1.426,64	4.165	495,98	418,87	19.420	631,58	534,90	452	774,30	783,30	34.406	852,30	2,75
51-55	21.380	1.463,75	1.463,20	1.862	519,56	438,16	11.736	673,89	567,27	46	788,41	783,30	35.024	1.148,00	2,80
56-60	62.614	1.500,54	1.483,99	2.255	577,59	486,84	17.806	715,34	606,68	41	767,06	783,30	82.716	1.305,99	6,61
61-65	158.266	1.374,08	1.374,69	2.013	588,47	503,30	21.408	714,98	619,20	15	785,91	783,30	181.702	1.287,68	14,52
66-70	214.952	1.229,39	1.277,50	1.395	670,78	538,31	21.203	692,16	604,44	10	791,14	783,30	237.560	1.178,14	18,99
71-75	186.942	1.068,79	1.000,01	887	750,32	641,46	16.451	649,55	569,96	8	783,30	783,30	204.288	1.033,63	16,33
76-80	185.653	956,43	804,71	861	721,16	668,77	14.517	608,97	523,65	2	783,30	783,30	201.033	930,33	16,07
81-85	142.357	870,31	676,60	898	674,74	608,98	9.797	599,74	506,00	3	783,30	783,30	153.055	851,84	12,23
86-90	74.795	806,02	610,06	631	678,03	613,69	5.136	587,92	486,84	3	783,30	783,30	80.565	791,11	6,44
91-95	19.487	815,60	602,08	258	644,02	606,27	1.769	569,27	486,84	0	0,00		21.514	793,29	1,72
>95	3.587	808,56	578,85	72	598,39	562,88	418	527,51	486,84	0	0,00		4.077	776,03	0,33
Απροσδιόριστη	408	1.009,22	903,81	3	304,54	240,13	2	393,42	393,42	0	0,00		413	1.001,12	0,03
ΣΥΝΟΛΟ	1.080.810	1.112,48	1.079,10	28.139	466,61	393,77	141.211	663,44	572,10	814	778,60	783,30	1.250.974	1.047,04	100,00

Πίνακας 7: Κατανομή Συνταξιούχων Ανδρών και μεικτού εισοδήματος από συντάξεις ανά Ηλικία και Κατηγορία Σύνταξης

Κατανομή Συνταξιούχων Γυναικών															
Ηλικία	Γήρατος			Θανάτου			Αναπηρίας			Λοιπές			Όλες οι Συντάξεις		
	Πλήθος	Μ.Ο.(€)	Διάμεσος	Πλήθος	Μ.Ο.(€)	Διάμεσος	Πλήθος	Μ.Ο.(€)	Διάμεσος	Πλήθος	Μ.Ο.(€)	Διάμεσος	Πλήθος(€)	Ποσοστό (%) επί του συνόλου	Πλήθος
<=25	0	0,00		12.818	335,11	295,17	1.107	743,91	783,30	157	785,55	783,30	14.082	372,27	1,02
26-50	6.220	1.125,33	1.078,99	22.696	464,40	438,15	10.892	619,55	511,23	295	779,05	783,30	40.103	611,36	2,90
51-55	36.405	981,99	981,31	16.028	575,53	539,93	6.412	610,49	495,76	62	778,88	783,30	58.907	830,75	4,27
56-60	76.952	1.063,82	1.044,60	24.917	635,74	574,58	9.161	592,67	487,17	49	786,50	783,30	111.079	928,81	8,04
61-65	108.813	1.080,17	1.029,52	31.485	650,01	579,11	10.627	554,69	485,75	50	777,82	783,30	150.975	953,38	10,93
66-70	154.683	868,11	702,84	37.727	707,86	596,40	11.721	530,27	484,95	43	769,64	783,30	204.174	819,08	14,78
71-75	145.876	750,16	595,80	39.000	714,14	589,60	10.319	509,53	481,70	17	783,30	783,30	195.212	730,25	14,14
76-80	160.035	690,19	566,90	56.160	696,66	568,09	11.085	483,25	428,05	19	785,36	783,30	227.299	681,71	16,46
81-85	131.347	636,76	497,14	59.479	678,81	549,88	7.807	479,80	382,40	6	783,30	783,30	198.639	643,19	14,38
86-90	76.517	601,30	428,05	46.098	668,78	531,09	4.849	491,92	360,00	2	783,30	783,30	127.466	621,54	9,23
91-95	22.426	600,31	379,70	17.117	665,62	530,34	2.198	479,21	360,00	0	0,00		41.741	620,72	3,02
>95	5.946	568,77	360,00	4.560	664,50	530,33	567	510,23	360,00	0	0,00		11.073	605,20	0,80
Απροσδιόριστη	252	852,08	731,37	40	706,50	565,01	2	1.168,10	1.168,10	0	0,00		294	834,42	0,02
ΣΥΝΟΛΟ	925.472	802,86	641	368.125	651,15	552,10	86.747	543,15	475,70	700	780,67	783,30	1.381.044	746,09	100,00

Πίνακας 8: Κατανομή Συνταξιούχων Γυναικών και μεικτού εισοδήματος από συντάξεις ανά ηλικία και κατηγορία σύνταξης

Στον Πίνακα 9 και το διάγραμμα 1 παρουσιάζονται αναλυτικά στοιχεία σχετικά με την κατανομή των συνταξιούχων και του εισοδήματός τους ανά ηλικία. Παρατηρείται, πως το 24% των συνταξιούχων είναι ηλικίας άνω των 81 ετών, το 31% κυμαίνεται μεταξύ 71 και 80 ετών, το 39% μεταξύ 51 έως 70 ετών ενώ μόλις το 1% είναι συνταξιούχοι ηλικίας μικρότερης των 25 ετών. Συνταξιούχοι ηλικίας μεταξύ 56-65 ετών λαμβάνουν τα υψηλότερα ποσά σύνταξης.

Ηλικία	Πλήθος Συνταξιούχων	Μηνιαίο Ποσό(€)	Μέσος Όρος (€)
<=25	28.703	10.710.815,11 €	373,16
26-50	74.509	53.841.535,05 €	722,62
51-55	93.931	89.144.336,77 €	949,04
56-60	193.795	211.197.867,83 €	1089,8
61-65	332.677	377.909.118,81 €	1135,96
66-70	441.734	447.113.915,72 €	1012,18
71-75	399.500	353.711.836,11 €	885,39
76-80	428.332	341.978.315,55 €	798,4
81-85	351.694	258.140.636,34 €	733,99
86-90	208.031	142.961.795,35 €	687,21
91-95	63.255	42.976.174,61 €	679,41
>95	15.150	9.865.239,42 €	651,17
Απροσδιόριστη	707	658.783,14 €	931,8
ΣΥΝΟΛΟ	2.632.018	2.340.210.369,81 €	889,13

Πίνακας 9: Πλήθος Συνταξιούχων και μέσο όρος συνταξιοδοτικής δαπάνης ανά Ηλικία

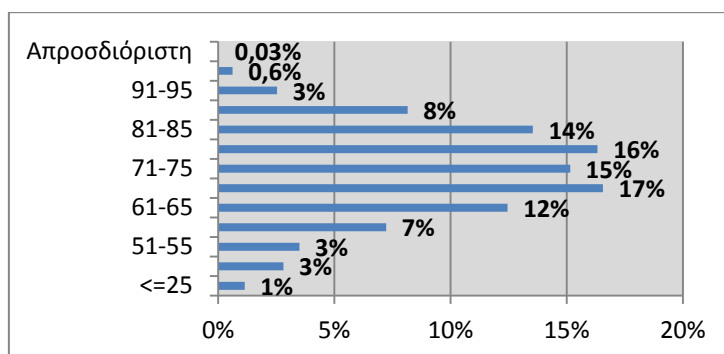

Διάγραμμα 1 : Ποσοστιαία Κατανομή Συνταξιούχων ανά Ηλικία

2.3 Ροές Συνταξιούχων ανά Φορέα Κοινωνικής Ασφάλισης

Στους πίνακες 10 και 11 αποτυπώνεται η μηνιαία εισροή νέων συνταξιούχων με οριστική απόφαση συνταξιοδότησης και με προσωρινή απόφαση συνταξιοδότησης αντίστοιχα και η δαπάνη για την καταβολή των αναδρομικών και του ποσού των συντάξεων ανά φορέα κοινωνικής ασφάλισης. Σύμφωνα με τα στοιχεία του Νοεμβρίου, το συνολικό πληρωτέο ποσό των καταβαλλόμενων αναδρομικών στους νέους συνταξιούχους με οριστική απόφαση συνταξιοδότησης ανήλθε σε **50.698.001,10€** και το συνολικό ποσό συντάξεων σε **5.073.183,67€** για την πληρωμή **12.654** συντάξεων. Αντίστοιχα, το συνολικό πληρωτέο ποσό αναδρομικών στους νέους συνταξιούχους με προσωρινή απόφαση συνταξιοδότησης ανέρχεται σε **4.362.124,11€** και το συνολικό ποσό συντάξεων σε **767.470,50 €** για την πληρωμή **1.542** προσωρινών συντάξεων. Αναλυτικά στοιχεία ανά ταμείο και κατηγορία σύνταξης παρουσιάζονται στους Πίνακες 10 και 11 που ακολουθούν.

Μήνας	Φορέας Κοινωνικής Ασφάλισης (Συντομογραφία)	Πλήθος Νέων Συνταξιούχων με Οριστική Απόφαση Συνταξιοδότησης				Σύνολο	Συνολικό Ποσό Καταβαλλόμενων Αναδρομικών (€)	Μ.Ο. Αναδρομικών (€)	Συνολικό Ποσό Καταβαλλόμενων Συντάξεων (€)	Μ.Ο. Σύνταξης (€)
		Γήρατος	Θανάτου	Αναπηρίας	Λοιπά					
ΝΟΕΜΒΡΙΟΣ 2016	ΙΚΑ	2.250	614	370		3.234	16.527.903,48	5.110,67	1.864.873,30	576,65
	ΣΥΓΧΩΝΕΥΘΕΝΤΑ ΙΚΑ	189	25	21	1	236	1.359.654,65	5.761,25	200.376,02	849,05
	ΔΗΜΟΣΙΟ	837	339	13		1.189	2.896.782,84	2.436,32	1.001.540,26	842,34
	ΟΑΕΕ	283	278	38	18	617	4.776.091,60	7.740,83	349.366,27	566,23
	ΟΓΑ	1174	162	141		1477	3.121.071,59	2.113,12	599.191,51	405,68
	ΕΤΑΑ	237	68	21		326	4.218.287,66	12.939,53	263.518,03	808,34
	ΝΑΤ	10	9	4		23	112.105,52	4.874,15	12.830,69	557,86
	ΕΤΑΠ-ΜΜΕ	14	9	1		24	149.643,26	6.235,14	15.532,63	647,19
	ΤΡΑΠΕΖΑ ΤΗΣ ΕΛΛΑΔΟΣ		1			1	2.058,18	2.058,18	917,19	917,19
	ΕΤΕΑΕΠ	3.462	826	235		4.523	17.329.329,32	3.831,38	696.832,19	154,06
	ΜΕΡΙΣΜΑΤΑ	409	595			1004	205.073,00	204,26	68.205,58	67,93
	ΣΥΝΟΛΟ	8.865	2.926	844	19	12.654	50.698.001,10		5.073.183,67	
ΟΚΤΩΒΡΙΟΣ 2016	ΙΚΑ	1.786	737	356		2.879	12.460.351,03	4.328,01	1.658.015,19	575,9
	ΣΥΓΧΩΝΕΥΘΕΝΤΑ ΙΚΑ	299	66	10	4	379	1.565.449,28	4.130,47	320.204,12	844,87
	ΔΗΜΟΣΙΟ	701	315	28		1.044	2.298.495,83	2.201,62	879.105,94	842,06
	ΟΑΕΕ	263	382	48	19	712	4.936.708,53	6.933,58	400.279,41	562,19
	ΟΓΑ	2147	22	111		2280	3.423.879,51	1.501,70	1.011.442,27	443,62
	ΕΤΑΑ	189	52	8		249	2.371.322,07	9.523,38	198.362,56	796,64
	ΝΑΤ	65	19	5		89	396.013,00	4.449,58	59.847,99	672,45
	ΕΤΑΠ-ΜΜΕ	6	10			16	135.411,43	8.463,21	11.295,34	705,96
	ΤΡΑΠΕΖΑ ΤΗΣ ΕΛΛΑΔΟΣ	1	3			4	10.301,76	2.575,44	3.157,99	789,5
	ΜΤΣ-ΣΥ		1			1	6.382,85	6.382,85	266,20	266,2
	ΕΤΕΑΕΠ	3151	947	212		4310	15.781.864,35	3661,69	641.565,28	148,86
	ΜΕΡΙΣΜΑΤΑ	524	389			913	100.999,78	110,62	60.209,19	65,95
ΣΥΝΟΛΟ	9.132	2.943	778	23	12.876	43.487.179,42		5.243.751,48		

Μήνας	Φορέας Κοινωνικής Ασφάλισης	Πλήθος Νέων Συνταξιούχων με Οριστική Απόφαση Συνταξιοδότησης				Σύνολο	Συνολικό Ποσό Καταβαλλόμενων	Μ.Ο. Αναδρομικών	Συνολικό Ποσό Καταβαλλόμενων	Μ.Ο. Σύνταξης
ΣΕΠΤΕΜΒΡΙΟΣ 2016	ΙΚΑ	2.147	938	409		3.494	15.676.121,25	4.486,58	1.994.007,00	570,69
	ΣΥΓΧΩΝΕΥΘΕΝΤΑ ΙΚΑ	197	116	17		330	1.558.278,15	4.722,06	310.866,75	942,02
	ΔΗΜΟΣΙΟ	735	417	28		1.180	2.508.330,36	2.125,70	966.953,90	819,45
	ΟΑΕΕ	267	301	47	6	621	4.181.301,21	6.733,17	346.291,32	557,63
	ΟΓΑ	161	342	91		594	1.885.624,76	3.174,45	157.967,61	265,94
	ΕΤΑΑ	171	65	17		253	2.788.702,24	11.022,54	207.318,95	819,44
	ΝΑΤ	18	18			36	119.999,85	3.333,33	22.853,00	634,81
	ΕΤΑΠ-ΜΜΕ	16	4	2		22	146.944,69	6.679,30	16.078,23	730,83
	ΤΡΑΠΕΖΑ ΤΗΣ ΕΛΛΑΔΟΣ		2			2	3.210,48	1.605,24	1.419,15	709,58
	ΕΤΕΑΕΠ	3.933	999	242		5.174	21.436.952,20	4.143,21	776.833,19	150,14
	ΜΕΡΙΣΜΑΤΑ	398	459	1		858	151.343,49	176,39	59.441,90	69,28
	ΣΥΝΟΛΟ	8.043	3.661	854	6	12.564	50.456.809		4.860.031	

Πίνακας 10: Κατανομή Νέων Πληρωμών συνταξιούχων με οριστική απόφαση συνταξιοδότησης ανά Φορέα Κοινωνικής Ασφάλισης και κατηγορία σύνταξης και συνολικό ποσό καταβαλλόμενων αναδρομικών

Φορέας Κοινωνικής Ασφάλισης (Συντομογραφία)	Πλήθος Νέων Συνταξιούχων με Προσωρινή Απόφαση Συνταξιοδότησης				Σύνολο	Συνολικό Ποσό Καταβαλλόμενων Αναδρομικών(€)	Μ.Ο. Αναδρομικών(€)	Συνολικό Ποσό Καταβαλλόμενων Συντάξεων(€)	Μ.Ο. Σύνταξης(€)
	Γήρατος	Θανάτου	Αναπηρίας	Λοιπά					
ΙΚΑ	1.064	22	77	10	1.173	2.482.024,74	2.115,96	539.568,53	459,99
ΟΑΕΕ	299	10	34		343	1.676.321,89	4.887,24	207.411,47	604,70
ΕΤΑΑ	10	8	8		26	203.777,48	7.837,60	20.490,50	788,10
ΣΥΝΟΛΟ	1.373	40	119	10	1.542	4.362.124,11		767.470,50	

Πίνακας 11: Κατανομή νέων Πληρωμών Συνταξιούχων με Προσωρινή Απόφαση Συνταξιοδότησης ανά Φορέα Κοινωνικής Ασφάλισης και κατηγορία σύνταξης και συνολικό ποσό καταβαλλόμενων αναδρομικών

Στον πίνακα 12 παρουσιάζονται αναλυτικά στοιχεία σχετικά με την κατανομή των συνταξιούχων ανά ηλικία, κατηγορία σύνταξης και φορέα ασφάλισης. Παρατηρείται πως για το μήνα Νοέμβριο, ο μεγαλύτερος αριθμός νέων κύριων συντάξεων εντοπίζεται στο ΙΚΑ σε ποσοστό 45% και η πλειοψηφία αφορά σε συνταξιούχους ηλικίας 56-60 ετών και 61-65 ετών.

Φορέας Κοινωνικής Ασφάλισης	Ηλικία	Γήρατος	Θανάτου	Αναπηρίας	Χωρίς Ένδειξη Κατηγορίας	Σύνολο	Μ.Ο. Σύνταξης (€)
ΔΗΜΟΣΙΟ	<=25	0	27	0	0	27	346,13
	26-50	22	18	4	0	44	786,55
	51-55	145	15	2	0	162	861,19
	56-60	278	21	3	0	302	855,54
	61-65	237	45	4	0	286	911,08
	66-70	145	39	0	0	184	1037,89
	71-75	5	46	0	0	51	643,89
	76-80	2	49	0	0	51	604,49
	81-85	2	40	0	0	42	621,42
	86-90	0	31	0	0	31	471,59
	91-95	0	6	0	0	6	304
	>95	0	1	0	0	1	62,32
	Χωρίς Ένδειξη	0	0	0	0	0	0
Σύνολο	836	338	13	0	1187	842,17	
ΙΚΑ	<=25	0	74	8	0	82	224,88
	26-50	11	59	120	0	190	445,9
	51-55	358	50	75	0	483	607,05
	56-60	676	58	106	0	840	715,05
	61-65	798	48	40	0	886	628,95
	66-70	320	66	10	0	396	481,65
	71-75	55	60	2	0	117	292,94
	76-80	23	89	3	0	115	368,83
	81-85	4	62	1	0	67	363,98
	86-90	5	39	0	0	44	284,74
	91-95	0	8	1	0	9	413,08
	>95	0	0	0	0	0	0
	Χωρίς Ένδειξη	0	0	0	0	0	0
Σύνολο	2250	613	366	0	3229	576,75	
ΟΑΕΕ	<=25	0	0	0	2	2	735,3
	26-50	0	10	5	5	20	486,26
	51-55	1	8	10	0	19	520,01
	56-60	3	20	9	4	36	614,14
	61-65	85	25	10	3	123	733,44

Φορέας Κοινωνικής Ασφάλισης	Ηλικία	Γήρατος	Θανάτου	Αναπηρίας	Χωρίς Ένδειξη Κατηγορίας	Σύνολο	Μ.Ο. Σύνταξης (€)
	66-70	158	51	4	2	215	560,07
	71-75	20	36	0	1	57	562,04
	76-80	8	54	0	0	62	445,43
	81-85	5	49	0	1	55	423,45
	86-90	2	18	0	0	20	476,04
	91-95	0	6	0	0	6	356,1
	>95	0	1	0	0	1	317,1
	Χωρίς Ένδειξη	0	0	0	0	0	0
	Σύνολο	282	278	38	18	616	566,12
Ταμεία Συγγ/θέντα στο ΙΚΑ	<=25	0	15	1	0	16	390,73
	26-50	11	2	7	0	20	761,13
	51-55	31	0	5	0	36	906,4
	56-60	116	1	6	0	123	922,76
	61-65	27	1	2	1	31	843,36
	66-70	3	3	0	0	6	692,68
	71-75	1	0	0	0	1	979,43
	76-80	0	1	0	0	1	556,91
	81-85	0	1	0	0	1	411,87
	86-90	0	1	0	0	1	522,79
	91-95	0	0	0	0	0	0
	>95	0	0	0	0	0	0
	Χωρίς Ένδειξη	0	0	0	0	0	0
	Σύνολο	189	25	21	1	236	849,05
ΤΡΑΠΕΖΑ ΤΗΣ ΕΛΛΑΔΟΣ	<=25	0	0	0	0	0	0
	26-50	0	0	0	0	0	0
	51-55	0	0	0	0	0	0
	56-60	0	0	0	0	0	0
	61-65	0	1	0	0	1	917,19
	66-70	0	0	0	0	0	0
	71-75	0	0	0	0	0	0
	76-80	0	0	0	0	0	0
	81-85	0	0	0	0	0	0
	86-90	0	0	0	0	0	0
	91-95	0	0	0	0	0	0
	>95	0	0	0	0	0	0
	Χωρίς Ένδειξη	0	0	0	0	0	0
	Σύνολο	0	1	0	0	1	917,19
ΕΤΑΑ	<=25	1	11	0	0	12	318,65

Φορέας Κοινωνικής Ασφάλισης	Ηλικία	Γήρατος	Θανάτου	Αναπηρίας	Χωρίς Ένδειξη Κατηγορίας	Σύνολο	Μ.Ο. Σύνταξης (€)
	26-50	0	5	6	0	11	655,6
	51-55	11	4	3	0	18	456,72
	56-60	18	7	6	0	31	843,9
	61-65	125	3	4	0	132	924,72
	66-70	60	10	2	0	72	781,86
	71-75	14	12	0	0	26	841,37
	76-80	3	7	0	0	10	652,4
	81-85	4	7	0	0	11	795,08
	86-90	0	2	0	0	2	945,34
	91-95	0	0	0	0	0	0
	>95	0	0	0	0	0	0
	Χωρίς Ένδειξη	1	0	0	0	1	707,73
	Σύνολο	237	68	21	0	326	808,34
ΕΤΑΠ-ΜΜΕ	<=25	0	1	0	0	1	92,65
	26-50	0	0	0	0	0	0
	51-55	4	0	0	0	4	572,99
	56-60	7	0	1	0	8	891,37
	61-65	2	1	0	0	3	480,95
	66-70	1	2	0	0	3	604,48
	71-75	0	2	0	0	2	448,14
	76-80	0	1	0	0	1	495,16
	81-85	0	1	0	0	1	874,21
	86-90	0	1	0	0	1	495,16
	91-95	0	0	0	0	0	0
	>95	0	0	0	0	0	0
	Χωρίς Ένδειξη	0	0	0	0	0	0
	Σύνολο	14	9	1	0	24	647,19
ΟΓΑ	<=25	0	36	8	0	44	390,51
	26-50	0	26	44	0	70	301,78
	51-55	1	16	26	0	43	302,78
	56-60	4	29	26	0	59	272,63
	61-65	12	40	26	0	78	269,6
	66-70	1139	11	11	0	1161	437,11
	71-75	11	2	0	0	13	107,21
	76-80	3	1	0	0	4	119,7
	81-85	2	1	0	0	3	253,42
	86-90	1	0	0	0	1	131,6
	91-95	0	0	0	0	0	0
	>95	0	0	0	0	0	0

Φορέας Κοινωνικής Ασφάλισης	Ηλικία	Γήρατος	Θανάτου	Αναπηρίας	Χωρίς Ένδειξη Κατηγορίας	Σύνολο	Μ.Ο. Σύνταξης (€)
	Χωρίς Ένδειξη	0	0	0	0	0	0
	Σύνολο	1173	162	141	0	1476	405,62
ΕΤΕΑΕΠ	<=25	0	81	0	0	81	61,33
	26-50	28	52	78	0	158	108,97
	51-55	522	48	49	0	619	167,6
	56-60	1142	73	77	0	1292	161,27
	61-65	1244	83	28	0	1355	160,32
	66-70	425	108	2	0	535	154,15
	71-75	79	107	1	0	187	142,68
	76-80	20	126	0	0	146	125,07
	81-85	1	87	0	0	88	117,87
	86-90	1	48	0	0	49	124,6
	91-95	0	9	0	0	9	126,76
	>95	0	2	0	0	2	103,54
	Χωρίς Ένδειξη	0	0	0	0	0	0
	Σύνολο	3462	824	235	0	4521	154,12
NAT	<=25	0	5	0	0	5	200,53
	26-50	0	3	2	0	5	335,29
	51-55	2	0	0	0	2	1269,66
	56-60	2	0	2	0	4	845,83
	61-65	2	0	0	0	2	866,84
	66-70	3	1	0	0	4	545,83
	71-75	0	0	0	0	0	0
	76-80	0	0	0	0	0	0
	81-85	0	0	0	0	0	0
	86-90	0	0	0	0	0	0
	91-95	0	0	0	0	0	0
	>95	0	0	0	0	0	0
	Χωρίς Ένδειξη	0	0	0	0	0	0
	Σύνολο	9	9	4	0	22	569,03
ΓΕΝΙΚΟ ΣΥΝΟΛΟ	8.452	2.327	840	19	11.638		

Πίνακας 12: Κατανομή νέων συνταξιούχων ανά ηλικία, κατηγορία σύνταξης & Φορέα Κοινωνικής Ασφάλισης

Στον Πίνακα 13 που ακολουθεί παρουσιάζονται αναλυτικά στοιχεία για το πλήθος των αναστολών συντάξεων και το ποσό αναστολής λόγω ληξιαρχικών μεταβολών (θάνατος, γάμος) ανά ταμείο. Το μήνα Νοέμβριο διακόπηκαν **8.443** συντάξεις συνολικού ποσού **3.644.921,39€** από τις οποίες **2.052** ήταν επικουρικές (ΕΤΕΑΕΠ).

Φορέας	Γήρατος	Θανάτου	Αναπηρίας	Λοιπά	Πλήθος	Πληρωτέο τελικό(€)
ΙΚΑ	1.038	651	239	1	1.929	1.113.118,03
ΣΥΓΧΩΝΕΥΘΕΝΤΑ ΙΚΑ	86	49	10	2	147	139.370,35
ΔΗΜΟΣΙΟ	393	313	77		783	600.534,29
ΟΑΕΕ	440	264	73	10	787	502.618,92
ΟΓΑ	1.521	3	289		1.813	708.791,29
ΕΤΑΑ	87	37	4		128	98.124,06
ΝΑΤ	102	79	17		198	152.961,60
ΕΤΑΠ-ΜΜΕ	6	2	2		10	11.779,83
ΤΡΑΠΕΖΑ ΤΗΣ ΕΛΛΑΔΟΣ	3	3			6	5.069,06
ΕΤΕΑΕΠ	1.299	588	165		2.052	275.951,54
ΠΡΟΣΥΝΤΑΞΙΟΔΟΤΙΚΑ	3				3	1.678,47
ΜΕΡΙΣΜΑΤΑ	388	198			586	34.719,18
ΜΤΣ-ΣΥ		1			1	204,77
ΣΥΝΟΛΟ	5.366	2.187	876	13	8.443	3.644.921,39

Πίνακας 13: Κατανομή πλήθους αναστολών συντάξεων λόγω ληξιαρχικών μεταβολών και ποσού ανά ταμείο

2.4 Ανάλυση Συντάξεων ανά Κατηγορία και κλίμακα ποσού

Το Νοέμβριο του 2016 πληρώθηκαν συνολικά **4.538.196** συντάξεις, από τις οποίες οι **2.892.643** ήταν κύριες, οι **1.251.039** επικουρικές και **394.514** μερίσματα. Η μηνιαία δαπάνη που κατέβαλλαν τα ταμεία ανήλθε σε **2.340.210.369,81 €** και **περιλαμβάνει τις κρατήσεις φόρου, τις κρατήσεις υπέρ υγείας και ΑΚΑΓΕ ενώ δεν περιλαμβάνει την παροχή ΕΚΑΣ**. Αναλυτικά στοιχεία ανά κατηγορία σύνταξης αποτυπώνονται στον Πίνακα 14.

Κατηγορία Σύνταξης	Πλήθος	Μηνιαίο Ποσό	Μέση Σύνταξη	Διάμεσος
A. Κύρια	2.892.643	2.087.947.926,20 €	721,81 €	
Γήρατος	1.999.744	1.623.067.852,84 €	811,64 €	649,51 €
Θανάτου	595.028	302.154.006,78 €	507,80 €	438,16 €
Αναπηρική	264.506	149.164.529,72 €	563,94 €	486,84 €
Ανασφάλιστων Υπερηλικών ΟΓΑ	29.522	10.608.869,44 €	359,35 €	360,00 €
Χωρίς Ένδειξη Κατηγορίας	3.843	2.952.667,42 €	768,32 €	783,30 €
B. Επικουρική	1.251.039	213.750.211,00 €	170,86 €	
Γήρατος	907.029	170.803.908,42 €	188,31 €	184,74 €
Θανάτου	267.299	31.671.129,41 €	118,49 €	107,48 €
Αναπηρική	76.711	11.275.173,17 €	146,98 €	140,38 €
B. Μερίσματα	394.514	38.512.232,61 €	97,62 €	
Γήρατος	328.195	33.888.139,28 €	103,26 €	96,21 €
Θανάτου	66.269	4.614.064,31 €	69,63 €	50,79 €
Αναπηρική	50	10.029,02 €	200,58 €	231,28 €
ΣΥΝΟΛΟ	4.538.196	2.340.210.369,81 €		

Πίνακας 14: Πλήθος Συντάξεων ανά κατηγορία σύνταξης & μηνιαία δαπάνη προ φόρου, συμπεριλαμβανομένης της παροχής ΕΚΑΣ, συμπεριλαμβανομένης της κράτησης υπέρ υγείας.

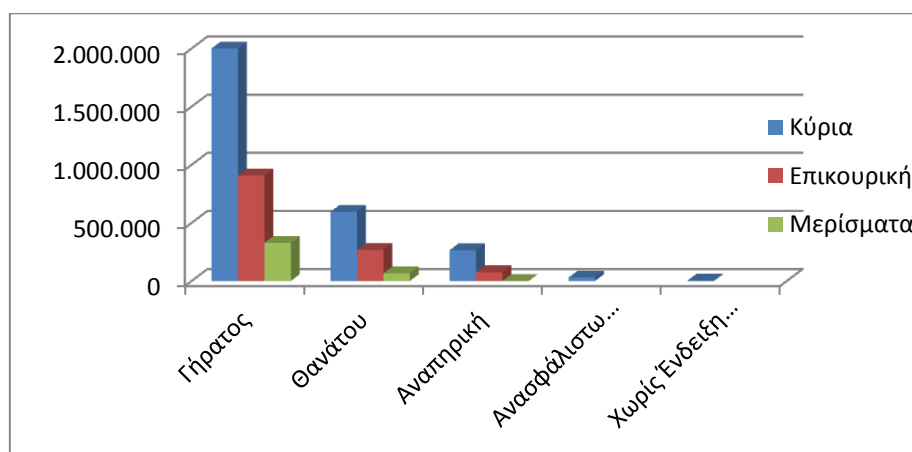

Διάγραμμα 2: Κατανομή Συντάξεων ανά Κατηγορία Σύνταξης

Στον Πίνακα 15 παρουσιάζονται τα δεδομένα των συντάξεων (κύριων, επικουρικών και μερισμάτων) σε κλίμακες ανά κατηγορία σύνταξης και εύρος ποσού. Επισημαίνεται, ότι η εν λόγω ανάλυση αφορά σε συντάξεις και όχι εισόδημα συνταξιούχου. Στην κατηγορία

«γήρατος» έχουν συμπεριληφθεί και οι συντάξεις ανασφάλιστων υπερηλίκων του ΟΓΑ. Τα ποσά σε κάθε περίπτωση περιλαμβάνουν τις κρατήσεις φόρου, τις κρατήσεις υπέρ υγείας και ΑΚΑΓΕ ενώ δεν περιλαμβάνουν την παροχή ΕΚΑΣ. Ο νέος τρόπος απεικόνισης περιλαμβάνει το σύνολο της δημοσιονομικής δαπάνης για τις συντάξεις με αποτέλεσμα να εμφανίζονται διαφοροποιημένα τα ποσά σε σχέση με τον προηγούμενο τρόπο απεικόνισης (δεν περιελάμβαναν τις κρατήσεις υπέρ υγείας και ΑΚΑΓΕ).

Εύρος Ποσού	Γήρατος		Θανάτου		Αναπηρικές		Λοιπές	
	Πλήθος	Μ.Ο.(€)	Πλήθος	Μ.Ο.(€)	Πλήθος	Μ.Ο.(€)	Πλήθος	Μ.Ο.(€)
A. Κύριες								
0,01-500	651.325	372,65	386.857	335,38	151.410	384,79	168	389,45
500,01-1000	707.409	679,26	163.391	718,94	86.659	675,08	3.675	785,64
1000,01-1500	508.127	1.228,61	41.329	1.178,30	22.700	1.137,17	0	0,00
1500,01-2000	137.578	1.678,43	2.780	1.604,91	3.245	1.678,67	0	0,00
2000,01-2500	22.447	2.108,73	268	2.246,58	399	2.148,57	0	0,00
Άνω των 2500,01	2.380	3.321,15	403	2.929,87	93	3.049,77	0	0,00
ΣΥΝΟΛΟ	2.029.266		595.028		264.506		3.843	
B. Επικουρικές								
0,01-100	59.273	78,23	121.747	73,17	16.383	72,63	0	0,00
100,01-200	527.423	158,13	129.263	145,02	48.411	146,29	0	0,00
200,01-300	266.940	229,07	14.456	227,56	10.317	230,69	0	0,00
300,01-400	35.848	342,67	1.219	342,00	1.087	340,20	0	0,00
400,01-500	9.266	432,89	358	439,10	334	441,65	0	0,00
500,01-1000	8.078	628,79	255	595,73	178	589,63	0	0,00
1000,01-1500	186	1.161,49	1	1.108,23	1	1.049,67	0	0,00
1500,01-2000	13	1.647,91	0	0,00	0	0,00	0	0,00
2000,01-2500	0	0,00	0	0,00	0	0,00	0	0,00
Άνω των 2500,01	2	3.844,21	0	0,00	0	0,00	0	0,00
ΣΥΝΟΛΟ	907.029		267.299		76.711		0	
Γ. Μερίσματα								
0,01-100	178.061	71,83	51.403	46,86	12	51,87	0	0,00
100,01-200	131.872	125,23	13.220	135,30	7	170,13	0	0,00
200,01-300	16.800	244,98	1.476	245,63	21	245,46	0	0,00
300,01-400	1.447	318,24	168	317,62	10	306,09	0	0,00
400,01-500	8	429,93	2	443,97	0	0,00	0	0,00
500,01-1000	7	576,24	0	0,00	0	0,00	0	0,00
1000,01-1500	0	0,00	0	0,00	0	0,00	0	0,00
1500,01-2000	0	0,00	0	0,00	0	0,00	0	0,00
2000,01-2500	0	0,00	0	0,00	0	0,00	0	0,00
Άνω των 2500,01	0	0,00	0	0,00	0	0,00	0	0,00
ΣΥΝΟΛΟ	328.195		66.269		50		0	

Πίνακας 15: Κατανομή Συντάξεων ανά εύρος καταβαλλόμενου ποσού. Περιλαμβάνουν τις κρατήσεις φόρου, τις κρατήσεις υπέρ υγείας και ΑΚΑΓΕ ενώ δεν περιλαμβάνουν την παροχή ΕΚΑΣ.

2.5 Γεωγραφική κατανομή συντάξεων

Όπως προκύπτει από την επεξεργασία του πεδίου του ταχυδρομικού κώδικα των δικαιούχων στα αρχεία των συντάξεων, ο μεγαλύτερος αριθμός συντάξεων καταβάλλεται στην Αττική (1.757.726) και την Κεντρική Μακεδονία (750.535). Ακολουθεί η Θεσσαλία με 313.201 συντάξεις και η Δυτική Ελλάδα με 264.012. Στον πίνακα 16 αποτυπώνεται η γεωγραφική κατανομή των συντάξεων ανά περιφέρεια και κατηγορία σύνταξης.

Περιφέρεια	Σύνολο Συντάξεων	Γήρατος	Θανάτου	Αναπηρίας	Άλλη/Χωρίς Ένδειξη
Ανατολικής Μακεδονίας Θράκης	240.876	175.520	39.973	25.204	179
Κεντρικής Μακεδονίας	750.535	543.901	147.319	58.681	634
Ηπείρου	152.072	112.334	24.908	14.701	129
Δυτικής Μακεδονίας	112.460	82.026	20.655	9.711	68
Θεσσαλίας	313.201	226.313	55.936	30.666	286
Ιονίων Νήσων	79.766	58.052	14.745	6.909	60
Στερεάς Ελλάδας	225.166	160.345	46.384	18.298	139
Αττικής	1.757.726	1.245.980	413.606	96.569	1.571
Δυτικής Ελλάδας	264.012	191.059	48.879	23.784	290
Πελοποννήσου	225.345	167.978	38.423	18.774	170
Κρήτης	227.173	163.169	40.657	23.184	163
Νοτίου Αιγαίου	100.300	73.156	19.582	7.466	96
Βορείου Αιγαίου	79.757	57.382	15.416	6.912	47
Χωρίς Τιμές	9.807	7.275	2.113	408	11
ΣΥΝΟΛΟ	4.538.196	3.264.490	928.596	341.267	3.843

Πίνακας 16 Γεωγραφική Κατανομή Συντάξεων

Για 9.807 εγγραφές δεν υπήρχε ένδειξη ΤΚ και για το λόγο αυτό δεν περιλαμβάνονται στον πίνακα 16. Στο χάρτη που ακολουθεί αποτυπώνεται ο αριθμός των συντάξεων που καταβάλλεται στις 13 περιφέρειες της χώρας.



Χάρτης 1: Καταβολή Συντάξεων ανά Περιφέρεια

Στον Πίνακα 17 αποτυπώνονται τα ποσά σύνταξης που αντιστοιχούν σε κάθε Περιφέρεια σε σχέση με το αντίστοιχο ΑΕΠ για το έτος 2013 (προσωρινά στοιχεία ΕΛΣΤΑΤ). Σύμφωνα με τα δεδομένα του Πίνακα 17, στην Περιφέρεια Ηπείρου παρατηρείται η μεγαλύτερη τιμή (22%) του λόγου ποσού σύνταξης προς ΑΕΠ και ακολουθεί η Περιφέρεια Θεσσαλίας με τιμή 20%. Στην τελευταία θέση βρίσκεται η Περιφέρεια Νοτίου Αιγαίου με τιμή 10,3%.

Περιφέρεια	Μηναίο Ποσό Συντάξεων (ευρώ)	ΑΕΠ έτος 2013 (εκ.ευρώ)	% ΑΕΠ
Ανατ. Μακεδονίας - Θράκης	112.752.883,80 €	7.013,00	19,3%
Κεντρικής Μακεδονίας	373.310.027,77 €	24.453,00	18,3%
Δυτικής Μακεδονίας	58.975.993,77 €	4.383,00	16,1%
Θεσσαλίας	154.725.753,66 €	9.284,00	20,0%
Ηπείρου	72.607.394,82 €	3.965,00	22,0%
Ιονίων Νήσων	38.399.417,77 €	3.054,00	15,1%
Δυτικής Ελλάδας	130.769.379,67 €	8.318,00	18,9%
Στερεάς Ελλάδας	112.461.624,77 €	8.315,00	16,2%
Πελοποννήσου	113.374.457,90 €	7.910,00	17,2%
Αττικής	963.165.825,44 €	86.468,00	13,4%
Βορείου Αιγαίου	40.250.503,04 €	2.654,00	18,2%
Νοτίου Αιγαίου	49.857.875,05 €	5.832,00	10,3%
Κρήτης	113.987.712,98 €	8.831,00	15,5%

Πίνακας 17: Ποσά Συντάξεων ανά Περιφέρεια ως Ποσοστό του ΑΕΠ

ΠΑΡΑΡΤΗΜΑ - ΠΙΝΑΚΕΣ

Α. Κατανομή Συντάξεων ανά ταμείο και κατηγορία

Συντομογραφία	Γήρατος	Αναπηρίας	Θανάτου	Άλλη κατηγορία	Σύνολο	Συνολικό Ποσό Δαπάνης(€) (συμπεριλαμβανομένου κρατήσεων υπέρ ΑΚΑΓΕ & υπέρ υγείας)	Κρατήσεις υπέρ ΑΚΑΓΕ	Κρατήσεις υπέρ Υγείας
ΓΛΚ	351.644	15.151	111.190	0	477985	511.562.492,40	16.787.147,94	29.917.553,15
ΔΗΜΟΣΙΟ	351.644	15.151	111.190	0	477985	511.562.492,40	16.787.147,94	29.917.553,15
ΕΚΟΕΜΝ	12.702	0	2.832	0	15534	1.139.862,11	0,00	0,00
ΕΚΟΕΜΝ	12.702	0	2.832	0	15534	1.139.862,11	0,00	0,00
ΕΚΟΕΜΣ	18.696	0	7.178	0	25874	3.019.656,90	0,00	0,00
ΕΚΟΕΜΣ	18.696	0	7.178	0	25874	3.019.656,90	0,00	0,00
ΕΤΑΑ	51.711	2.601	21.908	0	76220	78.647.749,73	5.834.823,63	4.333.755,13
ΕΤΑΑ-ΤΑΝ	15.311	780	6.731	0	22822	15.668.488,39	481.986,91	884.976,14
ΕΤΑΑ-ΤΣΑΥ	15.957	548	8.190	0	24695	27.612.623,83	2.585.678,84	1.493.728,25
ΕΤΑΑ-ΤΣΜΕΔΕ	20.443	1.273	6.987	0	28703	35.366.637,51	2.767.157,88	1.955.050,74
ΕΤΑΠ-ΜΜΕ	4.955	415	1.680	0	7050	7.927.656,92	389.451,78	238.352,19
ΤΣΠΕΑΘ	2.602	246	716	0	3564	4.255.186,56	249.293,53	29.605,67
ΤΑΙΣΥΤ	522	64	188	0	774	649.894,32	16.081,48	34.497,38
ΤΣΕΥΠΑ	656	43	350	0	1049	1.119.991,43	33.102,76	65.213,62
ΤΣΕΥΠΘ	54	8	31	0	93	104.860,99	4.598,55	5.946,85
ΤΑΤΤΑΘ	1.021	47	340	0	1408	1.603.042,99	72.105,95	91.781,31
ΤΑΦΕΕΤ	42	7	35	0	84	71.192,75	728,90	3.830,33

Συντομογραφία	Γήρατος	Αναπηρίας	Θανάτου	Άλλη κατηγορία	Σύνολο	Συνολικό Ποσό Δαπάνης(€) (συμπεριλαμβανομένου κρατήσεων υπέρ ΑΚΑΓΕ & υπέρ υγείας)	Κρατήσεις υπέρ ΑΚΑΓΕ	Κρατήσεις υπέρ Υγείας
ΤΑΑΞΤ	41	0	12	0	53	61.900,96	2.717,68	3.202,67
ΤΑΙΗΕΑΘ	17	0	8	0	25	61.586,92	10.822,93	4.274,36
ΕΤΑΤ	10.071	36	110	0	10217	5.854.488,90	285.564,88	321.472,75
Τ.Ε.Α.ΠΕΤ	6.693	31	90	0	6814	4.084.940,04	213.734,53	223.213,83
ΕΤΑΤ-ΤΑΠΤΠ	2.942	0	0	0	2942	1.576.534,44	61.302,10	89.670,64
ΕΤΑΤ-ΛΑΚ	436	5	20	0	461	193.014,42	10.528,25	8.588,28
ΕΤΕΑΕΠ	902.385	76.674	267.190	0	1246249	211.057.489,00	4.090.082,91	11.876.553,06
ΕΤΕΑΕΠ-ΤΑΔΚΥ(Κ)	21	0	5	0	26	25.090,27	512,93	1.520,33
ΕΤΕΑΕΠ-ΤΕΑΥΝΤΠ	4.142	363	1.064	0	5569	1.751.533,54	79.441,40	99.380,68
ΕΤΕΑΕΠ-ΤΕΑΥΕΚ	21.381	2.836	7.078	0	31295	6.572.302,03	105.253,24	372.042,41
ΕΤΕΑΕΠ-ΤΕΑΠΟΖΟ	3.011	370	1.138	0	4519	771.803,71	1.860,09	43.891,32
ΕΤΕΑΕΠ-ΤΕΑΧ	1.993	48	674	0	2715	491.300,04	9.042,19	28.908,05
ΕΤΕΑΕΠ-ΤΕΑΠΟΚΑ	23.526	286	4.528	0	28340	7.020.947,93	348.035,28	399.455,92
ΕΤΕΑΕΠ-ΤΑΔΚΥ	24.478	326	6.354	0	31158	6.127.847,61	34.374,18	364.800,00
ΕΤΕΑΕΠ-ΤΕΑΠΠΕΡΤ	4.042	57	688	0	4787	1.639.358,40	154.251,08	88.878,68
ΕΤΕΑΕΠ-ΤΕΑΑ	2.408	469	911	0	3788	444.607,12	378,40	25.871,22
ΕΤΕΑΕΠ-ΤΑΣ	1.014	0	568	0	1582	549.730,42	20.014,59	31.766,74
ΕΤΕΑ-ΤΕΑΔΥ-Κ.Υ	177.103	1.535	25.628	0	204266	36.420.037,67	378.056,24	2.161.044,44
ΕΤΕΑΕΠ-ΤΕΑΥΑΠ	12.431	0	2.969	0	15400	1.068.982,08	14,91	64.131,32
ΕΤΕΑΕΠ-ΤΕΑΥΠΣ	5.663	71	994	0	6728	654.148,39	95,42	39.236,81
ΕΤΕΑΕΠ-ΤΕΑΕΧ	26.921	929	8.545	0	36395	3.675.757,09	0,00	220.516,30

Συντομογραφία	Γήρατος	Αναπηρίας	Θανάτου	Άλλη κατηγορία	Σύνολο	Συνολικό Ποσό Δαπάνης(€) (συμπεριλαμβανομένου κρατήσεων υπέρ ΑΚΑΓΕ & υπέρ υγείας)	Κρατήσεις υπέρ ΑΚΑΓΕ	Κρατήσεις υπέρ Υγείας
ΕΤΕΑΕΠ-ΤΕΑΕΙΓΕ	1.386	23	215	0	1624	347.309,15	4.227,28	20.531,20
ΕΤΕΑΕΠ-ΕΛΕΜ	4.686	116	1.012	0	5814	2.643.624,85	392.787,95	135.002,27
ΕΤΕΑΕΠ-ΤΕΑΔ	7.264	467	3.611	0	11342	2.432.680,85	18.446,14	141.141,75
ΕΤΕΑΕΠ-ΕΤΕΑΜ	412.268	56.888	142.803	0	611959	91.871.414,88	790.265,93	4.945.637,88
ΕΤΕΑΕΠ-ΚΕΑΝ	34.333	214	6.199	0	40746	9.145.396,72	59.791,17	545.103,87
ΕΤΕΑΕΠ-ΤΕΑΠΙΕΝ	492	0	50	0	542	113.901,06	1.364,51	6.752,19
ΕΤΕΑΕΠ-ΤΕΑΤΤΑΘ	785	34	212	0	1031	185.933,25	853,79	11.104,29
ΕΤΕΑ-ΤΕΑΠ ΕΤΒΑ	605	3	150	0	758	237.143,64	8.921,53	13.684,93
ΕΤΕΑΕΠ-ΤΣΕΑΠΣΓΟ	6.816	632	1.931	0	9379	1.472.422,69	13.895,41	85.745,40
ΕΤΕΑΕΠ-ΤΕΑΠΕΤΕ	4.948	82	646	0	5676	2.303.622,08	130.743,16	168.784,19
ΕΤΕΑΕΠ-ΤΕΑΠ ΔΕΗ	24.311	774	7.257	0	32342	8.836.293,74	907.715,45	475.683,54
ΕΤΕΑΕΠ-ΤΕΑΠ ΟΤΕ	23.022	440	3.382	0	26844	5.721.237,71	416.349,25	317.849,43
ΕΤΕΑ-ΤΕΑΠ ΕΛΤΑ	7.104	252	2.294	0	9650	1.318.393,63	12.030,77	78.213,66
ΕΤΕΑΕΠ-ΤΕΑΙΣΥΤ	452	55	196	0	703	157.778,13	4.576,06	9.192,20
ΕΤΕΑΕΠ-ΤΑΠΤΠ	1.323	7	306	0	1636	471.082,62	23.743,59	26.717,37
ΕΤΕΑ-ΕΤΕΑΜ-ΟΠΣ	63.629	9.181	35.347	0	108157	16.275.340,09	159.017,05	936.204,41
ΕΤΕΑ-ΤΣΜΕΔΕ(Ε)	172	161	272	0	605	40.440,60	151,68	2.391,03
ΕΤΕΑΕΠ-ΤΕΑΠΥΚ	655	55	163	0	873	270.027,01	13.872,24	15.369,23
ΙΚΑ	809.948	112.895	302.300	813	1225956	860.041.082,80	20.634.841,35	48.468.392,44
ΙΚΑ	594.894	95.645	229.338	0	919877	566.011.332,98	6.782.016,24	31.307.672,16
ΤΣΕΑΠΓΣΟ	9.893	789	2.438	0	13120	10.725.959,79	39.091,17	630.625,64

Συντομογραφία	Γήρατος	Αναπηρίας	Θανάτου	Άλλη κατηγορία	Σύνολο	Συνολικό Ποσό Δαπάνης(€) (συμπεριλαμβανομένου κρατήσεων υπέρ ΑΚΑΓΕ & υπέρ υγείας)	Κρατήσεις υπέρ ΑΚΑΓΕ	Κρατήσεις υπέρ Υγείας
ΤΣΠΗΣΑΠ	1.283	174	617	0	2074	2.832.111,56	236.603,52	155.731,82
ΤΑΠΑΕ	1.393	51	177	0	1621	2.092.838,89	123.769,71	118.144,54
ΤΣΠΕΤΕ	12.943	342	2.517	0	15802	18.095.492,93	826.398,96	1.058.973,39
ΤΣΠΠΑΤΕ	5.733	172	1.932	59	7896	9.099.403,47	500.863,95	514.418,81
ΤΑΠΙΑΤ	2.494	129	465	0	3088	3.575.158,10	142.502,27	205.959,86
ΤΑΠΕΤΒΑ	648	2	159	5	814	993.115,00	67.133,86	55.526,00
ΤΑΠΟΤΕ	45.615	1.411	10.311	394	57731	75.695.338,85	5.012.241,59	4.224.344,93
ΤΑΠ-ΔΕΗ	26.797	923	8.972	0	36692	55.580.208,56	5.128.489,50	3.515.430,35
ΟΠΣ-ΙΚΑ	108.174	13.253	45.369	355	167151	115.255.717,49	1.774.257,21	6.676.214,89
ΟΠΑΔ-ΤΥΔΚΥ	81	4	5	0	90	84.405,18	1.473,37	5.350,05
ΚΛΗΡΟΔΟΤΗΜΑΤΑ	5	0	0	2	7	6.480,30	350,47	402,38
ΖΑΠΠΕΙΟ	5	0	0	2	7	6.480,30	350,47	402,38
ΜΤΑ	11.976	50	2.493	0	14519	3.426.564,86	0,00	83.601,39
ΜΤΑ	11.976	50	2.493	0	14519	3.426.564,86	0,00	83.601,39
ΜΤΝ	12.702	0	2.832	0	15534	2.719.595,05	0,00	0,00
ΜΤΝ	12.702	0	2.832	0	15534	2.719.595,05	0,00	0,00
ΜΤΠΥ	225.236	0	31.360	0	256596	21.356.632,29	714,59	0,00
ΜΤΠΥ	225.236	0	31.360	0	256596	21.356.632,29	714,59	0,00
ΜΤΣ	47.395	0	19.666	0	67061	7.409.450,50	5.128,96	181.984,03
ΜΤΣ	46.883	0	19.574	0	66457	6.849.921,40	0,00	150.280,27
ΜΤΣ-ΣΥ	512	0	92	0	604	559.529,10	5.128,96	31.703,76

Συντομογραφία	Γήρατος	Αναπηρίας	Θανάτου	Άλλη κατηγορία	Σύνολο	Συνολικό Ποσό Δαπάνης(€) (συμπεριλαμβανομένου κρατήσεων υπέρ ΑΚΑΓΕ & υπέρ υγείας)	Κρατήσεις υπέρ ΑΚΑΓΕ	Κρατήσεις υπέρ Υγείας
ΝΑΤ	42.764	3.848	22.825	0	69437	64.632.368,85	2.874.859,34	3.692.047,02
NAT	42.764	3.848	22.825	0	69437	64.632.368,85	2.874.859,34	3.692.047,02
ΟΑΕΕ	213.814	31.767	120.826	3.028	369.435	268.915.104,04	3.642.861,86	15.154.226,07
ΟΑΕΕ-ΤΣΑ	361	379	522	0	1262	812.613,24	3.512,96	48.220,94
ΟΑΕΕ-ΤΕΒΕ	185.273	28.499	104.826	2.631	321.229	237.145.810,13	3.496.696,93	13.368.848,70
ΟΑΕΕ-ΤΑΕ	26.734	2.824	14.877	390	44825	29.524.619,40	111.496,54	1.655.489,34
ΤΑΝΠΤ-ΟΑΕΕ	1.446	65	601	7	2119	1.432.061,27	31.155,43	81.667,09
ΟΓΑ	545.045	97.679	12.992	0	655716	286.439.783,49	60.852,87	17.232.915,75
ΟΓΑ	544.521	97.673	0	0	642194	283.205.624,77	10.641,96	16.991.811,65
ΟΓΑ(ΕΠΙΖΩΝΤΩΝ)	0	0	12.931	0	12931	2.439.192,56	0,00	146.348,54
ΟΓΑ ΥΠΑΛΛΗΛΩΝ	524	6	61	0	591	794.966,16	50.210,91	94.755,56
ΠΛΟΗΓΗΣΗ	14	1	4	0	19	8.033,70	579,15	0,00
ΠΛΟΗΓΗΣΗ	14	1	4	0	19	8.033,70	579,15	0,00
ΤΠΔΥ	6	0	0	0	6	6.675,34	49,46	438,38
ΤΠΔΥ	6	0	0	0	6	6.675,34	49,46	438,38
ΤΡΑΠΕΖΑ ΤΗΣ ΕΛΛΑΔΟΣ	3.421	150	1.210	0	4781	6.039.202,63	436.548,96	360.455,50
ΤΣΠΤΕ	3.421	150	1.210	0	4781	6.039.202,63	436.548,96	360.455,50
ΣΥΝΟΛΟ	3.264.490	341.267	928.596	3.843	4.538.196	2.340.210.370	55.043.858	131.862.149

Β. Κατανομή συντάξεων ανά νομό

Νομός	Σύνολο	Κύριες	Επικουρικές
ΑΙΤΩΛΟΑΚΑΡΝΑΝΙΑΣ	79.573	56.853	22.720
ΑΡΓΟΛΙΔΑΣ	36.200	25.722	10.478
ΑΡΚΑΔΙΑΣ	35.527	24.927	10.600
ΑΡΤΑΣ	33.819	23.173	10.646
ΑΤΤΙΚΗΣ	1.757.726	1.037.019	720.707
ΑΧΑΙΑΣ	128.957	78.692	50.265
ΒΟΙΩΤΙΑΣ	44.111	29.551	14.560
ΓΡΕΒΕΝΩΝ	13.799	10.385	3.414
ΔΡΑΜΑΣ	43.822	29.456	14.366
ΔΩΔΕΚΑΝΗΣΟΥ	62.613	39.536	23.077
ΕΒΡΟΥ	59.371	41.816	17.555
ΕΥΒΟΙΑΣ	88.852	56.891	31.961
ΕΥΡΥΤΑΝΙΑΣ	7.178	5.276	1.902
ΖΑΚΥΝΘΟΥ	12.113	8.624	3.489
ΗΛΕΙΑΣ	55.482	39.724	15.758
ΗΜΑΘΙΑΣ	57.754	40.101	17.653
ΗΡΑΚΛΕΙΟΥ	108.064	72.227	35.837
ΘΕΣΠΡΩΤΙΑΣ	16.489	12.127	4.362
ΘΕΣΣΑΛΟΝΙΚΗΣ	453.615	276.250	177.365
ΙΩΑΝΝΙΝΩΝ	74.050	46.170	27.880
ΚΑΒΑΛΑΣ	62.302	40.926	21.376
ΚΑΡΔΙΤΣΑΣ	48.972	35.530	13.442
ΚΑΣΤΟΡΙΑΣ	17.460	13.171	4.289
ΚΕΡΚΥΡΑΣ	43.509	28.353	15.156
ΚΕΦΑΛΛΗΝΙΑΣ	14.454	10.242	4.212
ΚΙΛΚΙΣ	30.229	22.116	8.113
ΚΟΖΑΝΗΣ	62.362	40.946	21.416
ΚΟΡΙΝΘΙΑΣ	55.448	38.081	17.367
ΚΥΚΛΑΔΩΝ	37.687	25.330	12.357
ΛΑΚΩΝΙΑΣ	32.231	24.965	7.266
ΛΑΡΙΣΗΣ	114.725	77.022	37.703
ΛΑΣΙΘΙΟΥ	32.332	21.842	10.490
ΛΕΣΒΟΥ	41.611	28.818	12.793
ΛΕΥΚΑΔΑΣ	9.690	6.751	2.939
ΜΑΓΝΗΣΙΑΣ	89.958	56.164	33.794
ΜΕΣΣΗΝΙΑΣ	65.939	45.237	20.702
ΞΑΝΘΗΣ	36.585	24.427	12.158
ΠΕΛΛΗΣ	52.367	39.010	13.357
ΠΙΕΡΙΑΣ	45.627	32.525	13.102

Νομός	Σύνολο	Κύριες	Επικουρικές
ΠΡΕΒΕΖΗΣ	27.714	19.164	8.550
ΡΕΘΥΜΝΗΣ	28.645	19.118	9.527
ΡΟΔΟΠΗΣ	38.796	28.660	10.136
ΣΑΜΟΥ	16.658	11.686	4.972
ΣΕΡΡΩΝ	76.012	55.452	20.560
ΤΡΙΚΑΛΩΝ	59.546	41.386	18.160
ΦΘΙΩΤΙΔΑΣ	68.648	46.074	22.574
ΦΛΩΡΙΝΑΣ	18.839	13.297	5.542
ΦΩΚΙΔΑΣ	16.377	10.911	5.466
ΧΑΛΚΙΔΙΚΗΣ	34.931	24.033	10.898
ΧΑΝΙΩΝ	58.132	36.796	21.336
ΧΙΟΥ	21.488	14.548	6.940
Χωρίς Τιμές*	9.807	5.542	4.265
ΣΥΝΟΛΟ	4.538.196	2.892.643	1.645.553

*Για τις συντάξεις αυτές δεν ήταν συμπληρωμένο το πεδίο του ταχυδρομικού κώδικα

Γ. Κατανομή συντάξεων ανά υπηκοότητα

	Υπηκοότητα	Πλήθος Συντάξεων
1	ΑΖΕΡΜΠΑΙΤΖΑΝ	9
2	ΑΙΓΥΠΤΟΣ	337
3	ΑΙΘΙΟΠΙΑ	25
4	ΑΛΒΑΝΙΑ	4.636
5	ΑΛΓΕΡΙΑ	3
6	ΑΛΛΗ ΧΩΡΑ	74
7	ΑΝΔΟΡΑ	2
8	ΑΡΓΕΝΤΙΝΗ	6
9	ΑΡΜΕΝΙΑ	138
10	ΑΥΣΤΡΑΛΙΑ	404
11	ΑΥΣΤΡΙΑ	65
12	ΑΦΓΑΝΙΣΤΑΝ	3
13	ΒΕΛΓΙΟ	60
14	ΒΕΝΕΖΟΥΕΛΑ	1
15	ΒΙΕΤΝΑΜ	4
16	ΒΟΛΙΒΙΑ	2
17	ΒΟΣΝΙΑ ΚΑΙ ΕΡΖΕΓΟΒΙΝΗ	4
18	ΒΟΥΛΓΑΡΙΑ	4.089
19	ΒΡΑΖΙΛΙΑ	28
20	ΓΑΛΛΙΑ	199
21	ΓΕΡΜΑΝΙΑ	530
22	ΓΕΩΡΓΙΑ	276
23	ΓΙΟΥΓΚΟΣΛΑΒΙΑ	37
24	ΓΚΑΜΠΙΑ	2
25	ΓΚΑΝΑ	10
26	ΓΚΟΥΑΜ	1
27	ΔΑΝΙΑ	22
28	ΔΟΜΗΝΙΚΑΝΙΚΗ ΔΗΜΟΚΡΑΤΙΑ	6
29	ΕΛΒΕΤΙΑ	36
30	ΕΛΛΑΔΑ	4.520.851
31	ΕΡΥΘΡΑΙΑ	2
32	ΕΣΘΟΝΙΑ	1
33	ΖΑΜΠΙΑ	1
34	ΖΙΜΠΑΜΠΟΥΕ	1
35	ΗΝΩΜ.ΒΑΣΙΛΕΙΟ-ΜΕΓ.ΒΡΕΤΤΑΝΙΑ	488
36	ΗΠΑ	304
37	ΙΑΠΩΝΙΑ	7
38	ΙΝΔΙΑ	64

	Υπερηκοότητα	Πλήθος Συντάξεων
39	ΙΝΔΟΝΗΣΙΑ	5
40	ΙΟΡΔΑΝΙΑ	7
41	ΙΡΑΚ	11
42	ΙΡΑΝ	7
43	ΙΡΛΑΝΔΙΑ	12
44	ΙΣΠΑΝΙΑ	38
45	ΙΣΡΑΗΛ	6
46	ΙΤΑΛΙΑ	312
47	ΚΑΖΑΚΧΣΤΑΝ	46
48	ΚΑΝΑΔΑΣ	306
49	ΚΟΛΟΜΒΙΑ	3
50	ΚΟΝΓΚΟ ΔΗΜΟΚΡΑΤΙΑ ΤΟΥ (BRAZZAVILLE)	4
51	ΚΟΣΤΑ ΡΙΚΑ	15
52	ΚΟΥΒΑ	3
53	ΚΟΥΒΕΙΤ	2
54	ΚΡΟΑΤΙΑ	7
55	ΚΥΠΡΟΣ	950
56	ΛΕΤΟΝΙΑ	2
57	ΛΕΥΚΟΡΩΣΙΑ	15
58	ΛΙΒΑΝΟΣ	25
59	ΛΙΒΥΗ	3
60	ΛΙΘΟΥΑΝΙΑ	8
61	ΛΟΥΞΕΜΒΟΥΡΓΟ	1
62	ΜΑΛΤΑ	2
63	ΜΑΡΟΚΟ	9
64	ΜΑΥΡΙΚΙΟΣ	2
65	ΜΑΥΡΟΒΟΥΝΙΟ	2
66	ΜΕΞΙΚΟ	3
67	ΜΟΛΔΑΒΙΑ	121
68	ΜΠΑΝΓΚΛΑΝΤΕΣ	10
69	ΜΠΟΤΣΟΥΑΝΑ	1
70	ΜΠΟΥΡΟΥΝΤΙ	1
71	ΝΕΑ ΓΟΥΙΝΕΑ	2
72	ΝΕΑ ΖΗΛΑΝΔΙΑ	5
73	ΝΙΓΗΡΙΑ	14
74	ΝΙΚΑΡΑΓΟΥΑ	1
75	ΝΟΡΒΗΓΙΑ	9
76	ΝΟΤΙΑ ΚΟΡΕΑ	3
77	ΝΟΤΙΟΣ ΑΦΡΙΚΗ	17
78	ΟΛΛΑΝΔΙΑ	101

	Υπηκοότητα	Πλήθος Συντάξεων
79	ΟΥΓΓΑΡΙΑ	13
80	ΟΥΓΚΑΝΤΑ	6
81	ΟΥΖΜΠΕΚΙΣΤΑΝ	30
82	ΟΥΚΡΑΝΙΑ	326
83	ΟΥΡΟΥΓΟΥΑΗ	2
84	ΠΑΚΙΣΤΑΝ	185
85	ΠΑΛΑΙΣΤΙΝΗ	2
86	ΠΑΝΑΜΑΣ	3
87	ΠΑΡΑΓΟΥΑΗ	2
88	ΠΕΡΟΥ	4
89	ΠΟΛΩΝΙΑ	343
90	ΠΟΡΤΟΓΑΛΙΑ	10
91	ΠΡΑΣΙΝΟ ΑΚΡΩΤΗΡΙΟ	3
92	ΡΟΥΜΑΝΙΑ	408
93	ΡΩΣΙΑ	516
94	ΣΑΝ ΜΑΡΙΝΟ	3
95	ΣΕΡΒΙΑ	19
96	ΣΕΥΧΕΛΛΕΣ	4
97	ΣΙΝΓΚΑΠΟΥΡΗ	2
98	ΣΛΟΒΑΚΙΑ	5
99	ΣΛΟΒΕΝΙΑ	3
100	ΣΟΥΔΑΝ	8
101	ΣΟΥΗΔΙΑ	54
102	ΣΡΙ ΛΑΝΚΑ	22
103	ΣΥΡΙΑ	36
104	ΤΑΝΖΑΝΙΑ	2
105	ΤΑΥΛΑΝΔΗ	2
106	ΤΟΥΡΚΙΑ	1.047
107	ΤΣΕΧΙΑ	31
108	ΤΥΝΗΣΙΑ	4
109	ΦΙΛΙΠΠΙΝΕΣ	240
110	ΦΙΝΛΑΝΔΙΑ	20
111	ΦΥΡΟΜ	12
112	ΧΙΛΗ	8
113	ΧΟΝΓΚ ΚΟΝΓΚ	2
	ΣΥΝΟΛΟ	4.538.196