



Υπουργείο Εργασίας, Κοινωνικής Ασφάλισης & Κοινωνικής Αλληλεγγύης



ΕΝΙΑΙΟ ΣΥΣΤΗΜΑ ΕΛΕΓΧΟΥ & ΠΛΗΡΩΜΩΝ “ ΗΛΙΟΣ ”

Ποσοτική &
Ποιοτική Ανάλυση
Λεξιμένων Ελέγχου &
Πληρωμών
Συντάξεων

Κατηγορία Συνταξιούχων	Μήνας 2014	Υπόλοιπα Συνταξιούχοι Αρχή του 2014	Μήνας 2014
Γενικός	1307.961	1.508.827	1.396.721
Φοιτητές	605.178	891.307	602.460
Αναπηρικοί	233.476	253.959	203.880
Ανασφάλιστοι Υπερσυντάξιμοι ΟΣΑ	35.326	31.098	31.000
Χωρίς Έσοδη Κατηγορίας ΣΥΝΟΛΟ	1.337	1.140	1.140
	2.684.214	2.666.212	2.680.201

	2014	2013
34.477	183	4.850
453	0	43
44.530	4.191	22.338
208.974	31.237	117.577
27.311	3.931	21.712
147.498	23.624	77.891
9.578	3.051	16.357
373	72	584

Κατηγορία Συνταξιούχων	Μήνας 2014	Υπόλοιπα Συνταξιούχοι Αρχή του 2014	Μήνας 2014
Γενικός	1.307.961	1.508.827	1.396.721
Φοιτητές	605.178	891.307	602.460
Αναπηρικοί	233.476	253.959	203.880
Ανασφάλιστοι Υπερσυντάξιμοι ΟΣΑ	35.326	31.098	31.000
Χωρίς Έσοδη Κατηγορίας ΣΥΝΟΛΟ	1.337	1.140	1.140
	2.684.214	2.666.212	2.680.201

ΜΗΝΙΑΙΑ ΑΠΕΙΚΟΝΙΣΗ ΣΥΝΤΑΞΙΟΔΟΤΙΚΩΝ ΠΑΡΟΧΩΝ

ΙΟΥΛΙΟΣ 2015

Περιεχόμενα

1. Εισαγωγή	3
2. Ποσοτική & Ποιοτική Ανάλυση Δεδομένων Ελέγχου & Πληρωμών Συντάξεων	5
2.1 Κατανομή Συνταξιούχων ανά Φύλο	5
2.2 Κατανομή Συνταξιούχων ανά Ηλικία	11
2.3 Ροές Συνταξιούχων ανά Φορέα Κοινωνικής Ασφάλισης	15
2.4 Ανάλυση Συντάξεων ανά Κατηγορία και κλίμακα ποσού	23
2.5 Γεωγραφική κατανομή συντάξεων	25
ΠΑΡΑΡΤΗΜΑ –ΠΙΝΑΚΕΣ	27
Α. Κατανομή Συντάξεων ανά ταμείο και κατηγορία	28
Β. Κατανομή συντάξεων ανά νομό	32
Γ. Κατανομή συντάξεων ανά υπηκοότητα	34

1. Εισαγωγή

Η παρούσα έκθεση περιλαμβάνει στατιστικά στοιχεία των συντάξεων που χορηγήθηκαν κατά το μήνα Ιούλιο 2015.

Επισημαίνεται ότι, η μεθοδολογία για τη δημοσιονομική απεικόνιση των δεδομένων, εφεξής περιλαμβάνει τις κρατήσεις φόρου και τις κρατήσεις υπέρ υγείας και ΑΚΑΓΕ ώστε τα στοιχεία αυτά να είναι συμβατά με τις δημοσιονομικές αναφορές. Η παροχή ΕΚΑΣ εμφανίζεται διακριτά.

Οι προηγούμενες απεικονίσεις των δημοσιονομικών δεδομένων στο σύστημα «ΗΛΙΟΣ», δεν περιελάμβαναν τις κρατήσεις υπέρ υγείας και ΑΚΑΓΕ και τούτο είχε ως αποτέλεσμα να μην εμφανίζεται η πραγματική συνταξιοδοτική δαπάνη. Έτσι, ο νέος τρόπος απεικόνισης περιλαμβάνει το σύνολο της δημοσιονομικής δαπάνης για τις μεικτές καταβαλλόμενες συντάξεις.

Οι ακόλουθοι δυο πίνακες υπό την ενδεικτική αρίθμηση 1 και 2 αποτυπώνουν τη συνταξιοδοτική δαπάνη σύμφωνα με την προϊσχύουσα μεθοδολογία και παρατίθενται αποκλειστικά και μόνο για την διευκόλυνση των ερευνητών και την πιστοποίηση της ακρίβειας των στοιχείων.

Απεικόνιση συνταξιοδοτικής δαπάνης με προϊσχύουσα μεθοδολογία

	Κατηγορία Συνταξιούχων	Πλήθος Συνταξιούχων	Μηνιαίο Ποσό(€)	Μέσο Εισόδημα από συντάξεις(€)	Δαπάνη ΕΚΑΣ(€)	Κρατήσεις Υπέρ Υγείας(€)
ΙΟΥΛΙΟΣ 2015	Γήρατος	1.988.016	1.932.203.768	971,93	34.599.405	72.389.116
	Θανάτου	405.091	281.505.483	694,92	30.329.903	8.758.992
	Αναπηρίας	230.795	147.874.041	640,72	6.993.022	4.847.370
	Ανασφάλιστων Υπερηλίκων ΟΓΑ	30.890	11.118.748	359,95	863	442.075
	Λοιπά	1.527	1.191.234	780,11	0	40.753
	ΣΥΝΟΛΟ	2.656.319	2.373.893.273		71.923.193	86.478.306
ΙΟΥΝΙΟΣ 2015	Γήρατος	1.980.657	1.915.691.435	967,20	22.111.299	72.103.090
	Θανάτου	405.237	280.067.649	691,12	28.829.960	8.751.371
	Αναπηρίας	230.443	145.645.901	632,03	5.024.781	4.834.375
	Ανασφάλιστων Υπερηλίκων ΟΓΑ	30.925	11.128.904	359,87	575	442.454
	Λοιπά	1.516	1.183.249	780,51	0	40.493
	ΣΥΝΟΛΟ	2.648.778	2.353.717.138		55.966.615	86.171.782
ΜΑΪΟΣ 2015	Γήρατος	1.981.666	1.913.823.821	965,77	22.230.499	72.032.816
	Θανάτου	405.155	280.006.683	691,11	28.944.587	8.745.191
	Αναπηρίας	230.462	145.541.284	631,52	5.059.780	4.828.565
	Ανασφάλιστων	30.991	11.150.083	359,78	575	443.406

Υπερηλίκων ΟΓΑ					
Λοιπά	1.523	1.186.922	779,33	0	40.728
ΣΥΝΟΛΟ	2.649.797	2.351.708.794		56.235.442	86.090.706

Πίνακας 1: Πλήθος Συνταξιούχων ανά κατηγορία σύνταξης & μηνιαία δαπάνη προ φόρου, συμπεριλαμβανομένης της κράτησης υπέρ υγείας και της παροχής ΕΚΑΣ ενώ έχει αφαιρεθεί το ΑΚΑΓΕ. Από την επεξεργασία των στοιχείων των συντάξεων του Ιουλίου 2015 προκύπτει ότι ο αριθμός των συνταξιούχων της χώρας ανέρχεται σε **2.656.319** και η μηνιαία δαπάνη που καταβλήθηκε ανήλθε σε **2.373.893.273€**.

Κατηγορία Συνταξιούχων	Ιούλιος 2015		Ιούνιος 2015		Μάιος 2015	
	Πλήθος Συνταξιούχων	Μηνιαίο Ποσό(€)	Πλήθος Συνταξιούχων	Μηνιαίο Ποσό(€)	Πλήθος Συνταξιούχων	Μηνιαίο Ποσό(€)
Γήρατος	1.988.016	1.825.215.246	1.980.657	1.915.691.435	1.981.666	1.819.560.506
Θανάτου	405.091	242.416.588	405.237	280.067.649	30.991	10.706.103
Αναπηρίας	230.795	136.033.650	230.443	145.645.901	405.155	242.316.904
Ανασφάλιστων Υπερηλίκων ΟΓΑ	30.890	10.675.810	30.925	11.128.904	230.462	135.652.939
Λοιπά	1.527	1.150.481	1.516	1.183.249	1.523	1.146.194
ΣΥΝΟΛΟ	2.656.319	2.215.491.775	2.648.778	2.353.717.138	2.649.797	2.209.382.646

Πίνακας 2: Πλήθος Συνταξιούχων ανά κατηγορία σύνταξης & μηνιαία δαπάνη προ φόρου, αφαιρουμένης της κράτησης υπέρ υγείας, του ΑΚΑΓΕ και της παροχής ΕΚΑΣ.

Στον ακόλουθο Πίνακα με αριθμό 3 παρουσιάζεται η κατανομή των δικαιούχων ΕΚΑΣ ανά εύρος καταβαλλόμενου ποσού, η μηνιαία δαπάνη και ο μέσος όρος ΕΚΑΣ. Παρατηρείται ότι το πλήθος ανέρχεται σε 371.976 δικαιούχους και η συνολική δαπάνη για το ΕΚΑΣ σε 71.923.192,50 ευρώ.

Εύρος ποσού(€)	Πλήθος δικαιούχων ΕΚΑΣ	Μηνιαίο Ποσό ΕΚΑΣ(€)	Μέσος Όρος ΕΚΑΣ (€)
0- 30	27.367	799.802,77	29,23
30- 60	15.431	865.253,82	56,07
60- 90	1.295	99.440,82	76,79
90- 120	13.266	1.527.224,91	115,12
120- 150	86	11.990,32	139,42
150- 180	54.199	8.685.935,71	160,26
180- 210	87	17.106,10	196,62
210- 240	260.245	59.916.438,05	230,23
ΣΥΝΟΛΟ	371.976	71.923.192,50	

Πίνακας 3: Πλήθος Δικαιούχων ΕΚΑΣ ανά εύρος ποσού και μηνιαία δαπάνη ΕΚΑΣ

2. Ποσοτική & Ποιοτική Ανάλυση Δεδομένων Ελέγχου & Πληρωμών Συντάξεων

2.1 Κατανομή Συνταξιούχων ανά Φύλο

Αναλύοντας τα δεδομένα των συνταξιοδοτικών παροχών (ανδρών και γυναικών) σε κλίμακες, προκύπτει ότι οι άνδρες συνταξιούχοι είναι περισσότεροι σε σχέση με τις γυναίκες και λαμβάνουν κατά μέσο όρο υψηλότερα ποσά σύνταξης. Στους πίνακες 4 και 5 που ακολουθούν κατανέμονται συντάξεις ανά κατηγορία (γήρατος, θανάτου κτλ.) και εύρος ποσού για άνδρες και γυναίκες. Στην κατηγορία γήρατος περιλαμβάνονται και οι συντάξεις ανασφάλιστων υπερηλίκων του ΟΓΑ. **Επισημαίνεται ότι, τα στοιχεία της συνταξιοδοτικής δαπάνης που παρουσιάζονται από εδώ και στο εξής, περιλαμβάνουν τις κρατήσεις φόρου και τις κρατήσεις υπέρ υγείας και ΑΚΑΓΕ ενώ δεν περιλαμβάνουν την παροχή ΕΚΑΣ.**

Ηλικία	Διαστρωμάτωση Συνταξιούχων Ανδρών											
	Γήρατος			Θανάτου			Αναπηρίας			Λοιπές		
	Πλήθος	Μ.Ο.(€)	Διάμεσος(€)	Πλήθος	Μ.Ο.(€)	Διάμεσος(€)	Πλήθος	Μ.Ο.(€)	Διάμεσος(€)	Πλήθος	Μ.Ο.(€)	Διάμεσος(€)
<=25	0	0,00		13.449	319,08	265,17	1.491	742,33	783,30	241	785,79	783,30
26-50	11.805	1.440,64	1.444,49	3.978	494,51	425,00	18.973	632,30	533,63	448	776,71	783,30
51-55	23.228	1.516,42	1.508,16	1.859	510,55	438,16	11.495	673,44	562,69	55	774,92	783,30
56-60	65.492	1.555,97	1.533,37	2.210	553,81	460,21	17.406	713,27	602,08	40	775,47	783,30
61-65	158.031	1.417,10	1.434,05	1.979	594,20	511,50	21.025	711,30	612,90	16	815,88	783,30
66-70	216.192	1.234,61	1.243,63	1.391	668,59	531,60	21.844	683,14	602,08	9	787,66	783,30
71-75	186.620	1.057,10	950,65	850	765,00	665,20	16.908	641,97	559,32	5	783,30	783,30
76-80	187.821	955,10	775,57	873	709,14	653,80	15.061	604,19	523,37	3	783,30	783,30
81-85	144.514	861,16	653,38	934	681,51	601,37	10.432	595,89	496,79	2	783,30	783,30
86-90	72.550	807,09	602,08	596	674,66	613,69	5.267	584,30	486,84	2	783,30	783,30
91-95	19.070	814,15	602,08	266	635,45	601,13	1.821	557,36	486,84	0	0,00	
>95	3.251	799,33	507,50	63	568,53	552,48	426	542,67	486,84	0	0,00	
Απροσδιόριστη	572	852,89	754,34	0	0,00		1	66,51	66,51	0	0,00	
ΣΥΝΟΛΟ	1.089.146	1.123,15	1.047,97	28.448	458,74	391,55	142.150	658,68	563,63	821	780,18	783,30

Πίνακας 4: Κατανομή συνταξιοδοτικής δαπάνης δικαιούχων ανδρών ανά εύρος ποσού. **Περιλαμβάνει τις κρατήσεις φόρου και τις κρατήσεις υπέρ υγείας και ΑΚΑΓΕ ενώ δεν περιλαμβάνει την παροχή ΕΚΑΣ.**

Ηλικία	Διασθρωμάτωση Συνταξιούχων Γυναικών											
	Γήρατος			Θανάτου			Αναπηρίας			Λοιπές		
	Πλήθος	Μ.Ο.(€)	Διάμεσος(€)	Πλήθος	Μ.Ο.(€)	Διάμεσος(€)	Πλήθος	Μ.Ο.(€)	Διάμεσος(€)	Πλήθος	Μ.Ο.(€)	Διάμεσος(€)
<=25	0	0,00		13.780	333,11	292,27	1.093	737,84	783,30	152	781,12	783,30
26-50	7.794	1.099,43	1.090,93	27.922	406,63	373,03	10.535	618,50	505,72	311	779,65	783,30
51-55	38.670	993,31	990,67	16.939	560,12	532,68	6.334	606,06	490,82	62	779,51	783,30
56-60	79.169	1.074,69	1.042,49	24.801	623,65	565,08	8.963	586,21	486,84	49	780,57	783,30
61-65	105.729	1.093,05	1.011,40	30.697	643,07	572,73	10.676	551,69	486,29	44	777,96	783,30
66-70	153.336	858,85	678,57	38.531	697,75	587,89	12.107	525,61	484,65	45	778,95	783,30
71-75	147.051	736,02	580,62	39.148	703,10	579,90	11.047	502,22	478,72	20	777,71	783,30
76-80	162.714	680,93	557,27	56.583	690,08	559,19	11.452	479,09	419,05	16	788,20	783,30
81-85	133.744	626,36	471,00	61.474	671,68	540,55	8.304	478,34	376,70	4	783,30	783,30
86-90	73.616	599,57	398,90	45.467	664,90	530,35	5.240	487,49	360,00	3	783,30	783,30
91-95	21.829	597,50	376,70	17.036	662,01	530,34	2.381	476,88	360,00	0	0,00	
>95	5.655	573,19	360,00	4.215	663,91	530,31	511	530,93	426,51	0	0,00	
Απροσδιόριστη	453	700,80	628,89	50	628,57	539,52	2	1.172,33	1.172,33	0	0,00	
ΣΥΝΟΛΟ	929.760	798,98	619,16	376.643	636,48	540,01	88.645	537,41	468,30	706	780,04	783,30

Πίνακας 5:

Κατανομή συνταξιοδοτικής δαπάνης δικαιούχων γυναικών ανά εύρος ποσού. **Περιλαμβάνει τις κρατήσεις φόρου και τις κρατήσεις υπέρ υγείας και ΑΚΑΓΕ ενώ δεν περιλαμβάνει την παροχή ΕΚΑΣ.**

Τέλος, από την κατανομή του πλήθους των συντάξεων ανά συνταξιούχο παρατηρείται πως 1.290.579 συνταξιούχοι λαμβάνουν 1 μόνο σύνταξη, 950.585 λαμβάνουν 2 συντάξεις και 335.080 συνταξιούχοι λαμβάνουν 3 συντάξεις ενώ πολύ περιορισμένος αριθμός λαμβάνει πάνω από 7 συντάξεις. Αναλυτικά στοιχεία του πλήθους των κύριων και επικουρικών συντάξεων που λαμβάνουν οι συνταξιούχοι αποτυπώνονται στον Πίνακα 6 που ακολουθεί.

Αριθμός Καταβαλλόμενων Συντάξεων	Κύριες Συντάξεις	Επικουρικές Συντάξεις	Μερίσματα	Λοιπές Συντάξεις	Πλήθος
10	4	3	3	0	1
10	4	4	2	0	2
10	3	3	4	0	1
9	5	2	2	0	1
9	4	2	2	1	1
9	4	2	3	0	1
9	4	3	2	0	3
9	3	2	4	0	1
8	6	2	0	0	1
8	5	2	1	0	3
8	5	3	0	0	1
8	4	0	4	0	1
8	4	1	3	0	1
8	4	2	2	0	18
8	4	3	1	0	3
8	3	1	4	0	2
8	3	2	1	2	1
8	3	2	3	0	2
8	3	3	2	0	15
8	2	1	5	0	1
8	2	4	2	0	4
7	5	1	1	0	2
7	5	2	0	0	2
7	4	0	3	0	1
7	4	1	2	0	50
7	4	2	1	0	56
7	4	3	0	0	5
7	3	0	4	0	5
7	3	1	3	0	39
7	3	2	2	0	142
7	3	3	1	0	45
7	3	4	0	0	3
7	2	1	4	0	6
7	2	2	3	0	2
7	2	3	2	0	11
6	5	1	0	0	2
6	4	0	2	0	19
6	4	1	1	0	90
6	4	2	0	0	115
6	3	0	2	1	1
6	3	0	3	0	25

Αριθμός Καταβαλλόμενων Συντάξεων	Κύριες Συντάξεις	Επικουρικές Συντάξεις	Μερίσματα	Λοιπές Συντάξεις	Πλήθος
6	3	1	1	1	4
6	3	1	2	0	392
6	3	2	1	0	699
6	3	3	0	0	56
6	2	0	2	2	1
6	2	0	4	0	14
6	2	1	1	2	1
6	2	1	3	0	304
6	2	2	1	1	4
6	2	2	2	0	2.982
6	2	3	1	0	60
6	2	4	0	0	1
6	1	1	4	0	2
6	1	3	2	0	2
5	5	0	0	0	2
5	4	0	1	0	25
5	4	1	0	0	154
5	3	0	0	2	1
5	3	0	2	0	169
5	3	1	0	1	11
5	3	1	1	0	1.066
5	3	2	0	0	1.355
5	2	0	1	2	1
5	2	0	2	1	5
5	2	0	3	0	134
5	2	1	0	2	9
5	2	1	1	1	77
5	2	1	2	0	3.529
5	2	2	0	1	14
5	2	2	1	0	7.377
5	2	3	0	0	97
5	1	0	4	0	17
5	1	1	0	3	3
5	1	1	1	2	6
5	1	1	2	1	1
5	1	1	3	0	167
5	1	2	1	1	1
5	1	2	2	0	150
5	1	3	1	0	3
4	4	0	0	0	75
4	3	0	0	1	3

Αριθμός Καταβαλλόμενων Συντάξεων	Κύριες Συντάξεις	Επικουρικές Συντάξεις	Μερίσματα	Λοιπές Συντάξεις	Πλήθος
4	3	0	1	0	357
4	3	1	0	0	2.837
4	2	0	0	2	40
4	2	0	1	1	10
4	2	0	2	0	2.396
4	2	1	0	1	205
4	2	1	1	0	19.295
4	2	2	0	0	31.737
4	1	0	0	3	10
4	1	0	1	2	6
4	1	0	2	1	3
4	1	0	3	0	175
4	1	1	0	2	63
4	1	1	1	1	4
4	1	1	2	0	2.535
4	1	2	0	1	6
4	1	2	1	0	723
4	1	3	0	0	6
4	0	0	2	2	2
4	0	1	1	2	1
4	0	1	3	0	1
4	0	2	2	0	3
3	3	0	0	0	2.211
3	2	0	0	1	220
3	2	0	1	0	7.467
3	2	1	0	0	83.227
3	1	0	0	2	87
3	1	0	1	1	8
3	1	0	2	0	36.431
3	1	1	0	1	726
3	1	1	1	0	203.284
3	1	2	0	0	1.350
3	0	0	0	3	2
3	0	0	1	2	18
3	0	0	2	1	1
3	0	0	3	0	10
3	0	1	2	0	31
3	0	2	1	0	7
2	2	0	0	0	83.967
2	1	0	0	1	3.144

Αριθμός Καταβαλλόμενων Συντάξεων	Κύριες Συντάξεις	Επικουρικές Συντάξεις	Μερίσματα	Λοιπές Συντάξεις	Πλήθος
2	1	0	1	0	67.199
2	1	1	0	0	788.600
2	0	0	0	2	5.331
2	0	0	2	0	1.106
2	0	1	0	1	1
2	0	1	1	0	1.149
2	0	2	0	0	88
1	1	0	0	0	1.274.839
1	0	0	0	1	258
1	0	0	1	0	9.026
1	0	1	0	0	6456
					2.656.319

Πίνακας 6: Πλήθος συντάξεων (κύριων, επικουρικών και μερισμάτων) ανά συνταξιούχο

2.2 Κατανομή Συνταξιούχων ανά Ηλικία

Στους Πίνακες 7 και 8 που ακολουθούν αποτυπώνονται στοιχεία σχετικά με την ηλικιακή σύνθεση των συνταξιούχων ανδρών και γυναικών ανά κατηγορία σύνταξης. Συνταξιούχοι ηλικίας μικρότερης των 25 ετών λαμβάνουν συντάξεις λόγω θανάτου ή αναπηρίας. Η πλειοψηφία των συνταξιούχων ανδρών (σε ποσοστό 19% του συνόλου) είναι ηλικίας μεταξύ 66-70 ετών ενώ των συνταξιούχων γυναικών (σε ποσοστό 16,5 του συνόλου) είναι ηλικίας μεταξύ 76-80 ετών. Υπενθυμίζεται, ότι για τον υπολογισμό της συνταξιοδοτικής δαπάνης αθροίζονται στην κατηγορία σύνταξης γήρατος και όλες οι συντάξεις άλλων κατηγοριών (θανάτου, αναπηρίας) που ενδεχομένως λαμβάνει ένας συνταξιούχος.

Ηλικία	Γήρατος			Θανάτου			Αναπηρίας			Λοιπές			Όλες οι Συντάξεις	
	Πλήθος	Μ.Ο.(€)	Διάμεσος(€)	Πλήθος	Μ.Ο.(€)	Διάμεσος(€)	Πλήθος	Μ.Ο.(€)	Διάμεσος(€)	Πλήθος	Μ.Ο.(€)	Διάμεσος(€)	Πλήθος	Ποσοτό (%) επί του συνόλου
<=25	0	0,00		13.449	319,08	265,17	1.491	742,33	783,30	241	785,79	783,30	15.181	1,20
26-50	11.805	1.440,64	1.444,49	3.978	494,51	425,00	18.973	632,30	533,63	448	776,71	783,30	35.204	2,79
51-55	23.228	1.516,42	1.508,16	1.859	510,55	438,16	11.495	673,44	562,69	55	774,92	783,30	36.637	2,91
56-60	65.492	1.555,97	1.533,37	2.210	553,81	460,21	17.406	713,27	602,08	40	775,47	783,30	85.148	6,75
61-65	158.031	1.417,10	1.434,05	1.979	594,20	511,50	21.025	711,30	612,90	16	815,88	783,30	181.051	14,36
66-70	216.192	1.234,61	1.243,63	1.391	668,59	531,60	21.844	683,14	602,08	9	787,66	783,30	239.436	18,99
71-75	186.620	1.057,10	950,65	850	765,00	665,20	16.908	641,97	559,32	5	783,30	783,30	204.383	16,21
76-80	187.821	955,10	775,57	873	709,14	653,80	15.061	604,19	523,37	3	783,30	783,30	203.758	16,16
81-85	144.514	861,16	653,38	934	681,51	601,37	10.432	595,89	496,79	2	783,30	783,30	155.882	12,37
86-90	72.550	807,09	602,08	596	674,66	613,69	5.267	584,30	486,84	2	783,30	783,30	78.415	6,22
91-95	19.070	814,15	602,08	266	635,45	601,13	1.821	557,36	486,84	0	0,00		21.157	1,68
>95	3.251	799,33	507,50	63	568,53	552,48	426	542,67	486,84	0	0,00		3.740	0,30
Απροσδιόριστη	572	852,89	754,34	0	0,00		1	66,51	66,51	0	0,00		573	0,05
ΣΥΝΟΛΟ	1.089.146	1.123	1.048	28.448	458,74	391,55	142.150	658,68	563,63	821	780,18	783,30	1.260.565	100,00

Πίνακας 7: Κατανομή Συνταξιούχων Ανδρών και μεικτού εισοδήματος από συντάξεις ανά Ηλικία και Κατηγορία Σύνταξης

Ηλικία	Γήρατος			Θανάτου			Αναπηρίας			Λοιπές			Όλες οι Συντάξεις	
	Πλήθος	Μ.Ο.(€)	Διάμεσος(€)	Πλήθος	Μ.Ο.(€)	Διάμεσος(€)	Πλήθος	Μ.Ο.(€)	Διάμεσος(€)	Πλήθος	Μ.Ο.(€)	Διάμεσος(€)	Πλήθος	Ποσοτό (%) επί του συνόλου
<=25	0	0,00		13.780	333,11	292,27	1.093	737,84	783,30	152	781,12	783,30	15.025	1,08
26-50	7.794	1.099,43	1.090,93	27.922	406,63	373,03	10.535	618,50	505,72	311	779,65	783,30	46.562	3,34
51-55	38.670	993,31	990,67	16.939	560,12	532,68	6.334	606,06	490,82	62	779,51	783,30	62.005	4,44
56-60	79.169	1.074,69	1.042,49	24.801	623,65	565,08	8.963	586,21	486,84	49	780,57	783,30	112.982	8,09
61-65	105.729	1.093,05	1.011,40	30.697	643,07	572,73	10.676	551,69	486,29	44	777,96	783,30	147.146	10,54
66-70	153.336	858,85	678,57	38.531	697,75	587,89	12.107	525,61	484,65	45	778,95	783,30	204.019	14,62
71-75	147.051	736,02	580,62	39.148	703,10	579,90	11.047	502,22	478,72	20	777,71	783,30	197.266	14,13
76-80	162.714	680,93	557,27	56.583	690,08	559,19	11.452	479,09	419,05	16	788,20	783,30	230.765	16,53
81-85	133.744	626,36	471,00	61.474	671,68	540,55	8.304	478,34	376,70	4	783,30	783,30	203.526	14,58
86-90	73.616	599,57	398,90	45.467	664,90	530,35	5.240	487,49	360,00	3	783,30	783,30	124.326	8,91
91-95	21.829	597,50	376,70	17.036	662,01	530,34	2.381	476,88	360,00	0	0,00		41.246	2,96
>95	5.655	573,19	360,00	4.215	663,91	530,31	511	530,93	426,51	0	0,00		10.381	0,74
Απροσδιόριστη	453	700,80	628,89	50	628,57	539,52	2	1.172,33	1.172,33	0	0,00		505	0,04
ΣΥΝΟΛΟ	929.760	799	619	376.643	636,48	540,01	88.645	537,41	468,30	706	780,04	783,30	1.395.754	100,00

Πίνακας 8: Κατανομή Συνταξιούχων Γυναικών και μεικτού εισοδήματος από συντάξεις ανά ηλικία και κατηγορία σύνταξης

Στον Πίνακα 9 και το διάγραμμα 1 παρουσιάζονται αναλυτικά στοιχεία σχετικά με την κατανομή των συνταξιούχων και της συνταξιοδοτικής δαπάνης ανά ηλικία. Παρατηρείται, πως το 25% των συνταξιούχων είναι ηλικίας άνω των 81 ετών, το 31% κυμαίνεται μεταξύ 71 και 80 ετών, το 39% μεταξύ 51 έως 70 ετών ενώ μόλις το 1% είναι συνταξιούχοι ηλικίας μικρότερης των 25 ετών. Συνταξιούχοι ηλικίας μεταξύ 56-65 ετών λαμβάνουν τα υψηλότερα ποσά σύνταξης.

Ηλικία	Πλήθος Συνταξιούχων	Μηνιαίο Ποσό(€)	Μέσος Όρος(€)
<=25	30.206	11.102.998,90 €	367,58
26-50	81.766	57.999.554,11 €	709,34
51-55	98.642	95.742.939,88 €	970,61
56-60	198.130	221.415.434,16 €	1117,53
61-65	328.197	381.320.429,04 €	1161,86
66-70	443.455	447.749.623,91 €	1009,68
71-75	401.649	350.104.818,82 €	871,67
76-80	434.523	344.453.056,34 €	792,72
81-85	359.408	260.341.536,06 €	724,36
86-90	202.741	138.961.393,73 €	685,41
91-95	62.403	42.166.084,13 €	675,71
>95	14.121	9.176.663,45 €	649,86
Απροσδιόριστη	1.078	839.153,65 €	778,44
ΣΥΝΟΛΟ	2.656.319	2.361.373.686,18 €	888,96

Πίνακας 9: Πλήθος Συνταξιούχων και μέσος όρος συνταξιοδοτικής δαπάνης ανά Ηλικία

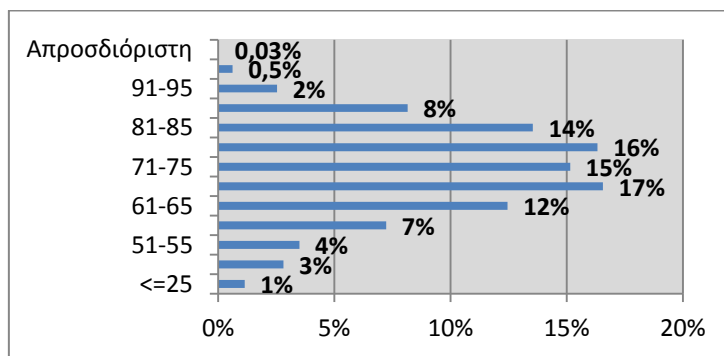

Διάγραμμα 1: Ποσοστιαία Κατανομή Συνταξιούχων ανά Ηλικία

2.3 Ροές Συνταξιούχων ανά Φορέα Κοινωνικής Ασφάλισης

Στους πίνακες 10 και 11 αποτυπώνεται η μηνιαία εισροή νέων συνταξιούχων με οριστική απόφαση συνταξιοδότησης και με προσωρινή απόφαση συνταξιοδότησης αντίστοιχα και η δαπάνη για την καταβολή των αναδρομικών και του ποσού των συντάξεων ανά φορέα κοινωνικής ασφάλισης. Σύμφωνα με τα στοιχεία του Ιουλίου, το συνολικό πληρωτέο ποσό των καταβαλλόμενων αναδρομικών στους νέους συνταξιούχους με οριστική απόφαση συνταξιοδότησης ανήλθε σε **51.748.801,26€** και το συνολικό ποσό συντάξεων σε **7.515.499€** για την πληρωμή **14.793** συντάξεων. Αντίστοιχα, το συνολικό πληρωτέο ποσό αναδρομικών στους νέους συνταξιούχους με προσωρινή απόφαση συνταξιοδότησης ανέρχεται σε **6.840.879,08€** και το συνολικό ποσό συντάξεων σε **1.323.737,51€** για την πληρωμή **2.289** προσωρινών συντάξεων. Αναλυτικά στοιχεία ανά ταμείο και κατηγορία σύνταξης παρουσιάζονται στους Πίνακες 10 και 11 που ακολουθούν.

Μήνας	Φορέας Κοινωνικής Ασφάλισης (Συντομογραφία)	Πλήθος Νέων Συνταξιούχων με Οριστική Απόφαση Συνταξιοδότησης				Σύνολο	Συνολικό Ποσό Καταβαλλόμενων Αναδρομικών (€)	Μ.Ο. Αναδρομικών (€)	Συνολικό Ποσό Καταβαλλόμενων Συντάξεων (€)	Μ.Ο. Σύνταξης (€)
		Γήρατος	Θανάτου	Αναπηρίας	Λοιπά					
ΙΟΥΛΙΟΣ 2015	ΙΚΑ	3.077	1.666	429		5.172	20.162.435,29	3.898,38	3.019.479,62	583,81
	ΣΥΓΧΩΝΕΥΘΕΝΤΑ ΙΚΑ	658	152	29	1	840	6.939.213,82	8.260,97	856.188,89	1019,27
	ΔΗΜΟΣΙΟ	1.531	453	33		2.017	3.800.487,27	1.884,23	1.707.535,60	846,57
	ΟΑΕΕ	313	405	66		784	5.897.326,19	7.522,10	498.089,97	635,32
	ΟΓΑ	235	120	219		574	2.759.757,98	4.807,94	197.828,48	344,65
	ΕΤΑΑ	278	116	23		417	3.546.157,00	8.503,97	372.114,35	892,36
	ΝΑΤ	83	112	6		201	529.090,12	2.632,29	139.932,69	696,18
	ΕΤΑΠ-ΜΜΕ	17	8	3		28	86.565,88	3.091,64	18.143,13	647,97
	ΤΡΑΠΕΖΑ ΤΗΣ ΕΛΛΑΔΟΣ	1	7			8	11.728,44	1.466,06	7.033,43	879,18
	ΜΤΣ-ΣΥ				2	2	8.637,02	4.318,51	1.087,52	543,76
	ΕΤΕΑΕΠ	2379	1.373	318		4.070	7.896.516,95	1.940,18	653.478,77	160,56
	ΜΕΡΙΣΜΑΤΑ	603	75	2		680	110.885	163	44.587	66
	ΣΥΝΟΛΟ	9.175	4.487	1.128	3	14.793	51.748.801,26	48.489	7.515.499,09	7.315
ΙΟΥΝΙΟΣ 2015	ΙΚΑ	2.619	1.528	388		4.535	18.043.023,55	3.978,62	2.650.167,49	584,38
	ΣΥΓΧΩΝΕΥΘΕΝΤΑ ΙΚΑ	451	152	32	7	642	5.387.162,15	8.391,22	660.989,88	1029,58
	ΔΗΜΟΣΙΟ	1.365	447	55		1.867	3.459.909,73	1.853,19	1.587.357,24	850,22
	ΟΑΕΕ	521	645	83		1249	8.755.586,44	7.010,08	804.454,53	644,08
	ΟΓΑ	212	109	220		541	2.431.178,94	4.493,86	175.579,33	324,55
	ΕΤΑΑ	289	93	38		420	3.586.079,80	8.538,29	361.161,87	859,91
	ΝΑΤ	124	113	3		240	682.139,74	2.842,25	185.028,08	770,95
	ΕΤΑΠ-ΜΜΕ	31	10	6		47	194.994,20	4.148,81	28.593,10	608,36
	ΤΡΑΠΕΖΑ ΤΗΣ ΕΛΛΑΔΟΣ	1	3			4	10.921,91	2.730,48	4.202,31	1050,58
	ΜΤΣ-ΣΥ	2				2	11.434,48	5.717,24	1.729,59	864,8
	ΕΤΕΑΕΠ	4291	1.754	283		6.328	18.642.210,63	2.945,99	1.070.328,08	169,14
	ΜΕΡΙΣΜΑΤΑ	260	145	1		406	202.305	498	24.634	61

Μήνας	Φορέας Κοινωνικής Ασφάλισης	Πλήθος Νέων Συνταξιούχων με Οριστική Απόφαση Συνταξιοδότησης				Σύνολο	Συνολικό Ποσό Καταβαλλόμενων	Μ.Ο. Αναδρομικ	Συνολικό Ποσό Καταβαλλόμεν	Μ.Ο. Σύνταξης
	ΣΥΝΟΛΟ	10.166	4.999	1.109	7	16.281	61.406.946,77	53.148	7.554.225,59	7.817
ΜΑΪΟΣ 2015	ΙΚΑ	2.892	1.511	434		4.837	18.408.170,33	3.805,70	2.873.711,51	594,11
	ΣΥΓΧΩΝΕΥΘΕΝΤΑ ΙΚΑ	521	200	26	5	752	5.607.611,78	7.456,93	745.856,97	991,83
	ΔΗΜΟΣΙΟ	1.527	493	82		2.102	3.638.122,25	1.730,79	1.756.629,43	835,69
	ΟΑΕΕ	245	392	76		713	4.928.588,45	6.912,47	424.998,90	596,07
	ΟΓΑ	258	94	192		544	2.638.931,58	4.850,98	174.565,10	320,89
	ΕΤΑΑ	230	120	30		380	3.002.014,52	7.900,04	306.634,90	806,93
	ΝΑΤ	111	129	3		243	618.809,90	2.546,54	185.404,08	762,98
	ΕΤΑΠ-ΜΜΕ	25	5	7		37	207.099,04	5.597,27	28.275,82	764,21
	ΤΡΑΠΕΖΑ ΤΗΣ ΕΛΛΑΔΟΣ	4	6			10	31.246,67	3.124,67	8.012,29	801,23
	ΜΤΣ-ΣΥ	1			1	2	11.474,14	5.737,07	1.920,89	960,45
	ΕΤΕΑΕΠ	3299	1.800	300		5.399	13.665.120,54	2.531,05	923.131,18	170,98
	ΜΕΡΙΣΜΑΤΑ	165	137			302	170.725,70	565	18.961,98	63
		ΣΥΝΟΛΟ	9.278	4.887	1.150	6	15.321	52.927.914,90	52.759	7.448.103,05

Πίνακας 10: Κατανομή νέων Πληρωμών συνταξιούχων με οριστική απόφαση συνταξιοδότησης ανά Φορέα Κοινωνικής Ασφάλισης και κατηγορία σύνταξης και συνολικό ποσό καταβαλλόμενων αναδρομικών

Φορέας Κοινωνικής Ασφάλισης (Συντομογραφία)	Γήρατος	Θανάτου	Αναπηρίας	Λοιπά	Σύνολο	Συνολικό Ποσό Καταβαλλόμενων Αναδρομικών(€)	Μ.Ο. Αναδρομικών (€)	Συνολικό Ποσό Καταβαλλόμενων Συντάξεων(€)	Μ.Ο. Σύνταξης(€)
ΙΚΑ	1.221	240	68	10	1.539	3.452.943,48	2.243,63	756.458,07	491,53
ΟΑΕΕ	639	41	5		685	3.095.008,58	4.518,26	504.555,85	736,58
ΕΤΑΑ	52	1	12		65	292.927,02	4.506,57	62.723,59	964,98
ΣΥΝΟΛΟ	1.912	282	85	10	2.289	6.840.879,08	11.268,46	1.323.737,51	2.193,09

Πίνακας 11: Κατανομή νέων πληρωμών συνταξιούχων με προσωρινή απόφαση συνταξιοδότησης ανά Φορέα Κοινωνικής Ασφάλισης και κατηγορία σύνταξης και συνολικό ποσό καταβαλλόμενων αναδρομικών

Στον πίνακα 12 παρουσιάζονται αναλυτικά στοιχεία σχετικά με την κατανομή των συνταξιούχων ανά ηλικία, κατηγορία σύνταξης και φορέα ασφάλισης. Παρατηρείται πως για το μήνα Ιούλιο, ο μεγαλύτερος αριθμός νέων κύριων συντάξεων εντοπίζεται στο ΙΚΑ σε ποσοστό 59% και αφορά σε συνταξιούχους ηλικίας 56-60 ετών και 61-65 ετών.

Φορέας Κοινωνικής Ασφάλισης	Ηλικία	Γήρατος	Θανάτου	Αναπηρίας	Χωρίς Ένδειξη Κατηγορίας	Σύνολο	Μ.Ο. Σύνταξης (€)
ΓΛΚ	<=25	0	63	0	0	63	336,03
	26-50	96	26	16	0	138	885,01
	51-55	394	21	8	0	423	876,30
	56-60	596	27	8	0	631	894,40
	61-65	365	32	1	0	398	933,73
	66-70	65	59	0	0	124	868,40
	71-75	8	53	0	0	61	683,84
	76-80	5	70	0	0	75	680,06
	81-85	1	58	0	0	59	543,00
	86-90	0	35	0	0	35	518,04
	91-95	0	7	0	0	7	644,64
	>95	0	0	0	0	0	0,00
	Χωρίς Ένδειξη	0	0	0	0	0	0,00
	Σύνολο	1.530	451	33	0	2.014	846,60
ΙΚΑ	<=25	2	133	7	0	142	189,69
	26-50	50	103	172	0	325	483,22
	51-55	537	72	75	0	684	661,92
	56-60	1.173	93	103	0	1.369	778,56
	61-65	847	159	49	0	1.055	618,31
	66-70	368	217	3	0	588	462,15
	71-75	69	204	5	0	278	375,62
	76-80	20	276	5	0	301	401,82
	81-85	7	257	1	0	265	391,01
	86-90	1	117	5	0	123	389,09
	91-95	1	27	2	0	30	387,93
	>95	0	3	0	0	3	350,51
	Χωρίς Ένδειξη	0	0	0	0	0	0,00
	Σύνολο	3.075	1.661	427	0	5.163	584,19
ΟΑΕΕ	<=25	0	4	0	0	4	192,09
	26-50	0	12	8	0	20	561,62
	51-55	3	13	14	0	30	586,09
	56-60	7	34	27	0	68	638,49
	61-65	173	44	13	0	230	779,85
	66-70	84	85	3	0	172	658,92
	71-75	27	62	1	0	90	571,37
	76-80	13	67	0	0	80	503,31
	81-85	4	56	0	0	60	472,73
	86-90	1	26	0	0	27	409,87
	91-95	1	2	0	0	3	423,20

Φορέας Κοινωνικής Ασφάλισης	Ηλικία	Γήρατος	Θανάτου	Αναπηρίας	Χωρίς Ένδειξη Κατηγορίας	Σύνολο	Μ.Ο. Σύνταξης (€)
	>95	0	0	0	0	0	0,00
	Χωρίς Ένδειξη	0	0	0	0	0	0,00
	Σύνολο	313	405	66	0	784	635,32
Ταμεία Συγγ/θέντα στο ΙΚΑ	<=25	1	17	0	0	18	378,21
	26-50	22	7	11	0	40	792,17
	51-55	151	12	11	0	174	989,44
	56-60	370	10	5	0	385	1.150,83
	61-65	107	22	2	0	131	1.030,40
	66-70	5	18	0	1	24	711,85
	71-75	1	18	0	0	19	724,17
	76-80	0	20	0	0	20	767,35
	81-85	0	19	0	0	19	738,69
	86-90	1	7	0	0	8	771,84
	91-95	0	1	0	0	1	777,41
	>95	0	0	0	0	0	0,00
	Χωρίς Ένδειξη	0	0	0	0	0	0,00
Σύνολο	658	151	29	1	839	1.020,13	
ΤΡΑΠΕΖΑ ΤΗΣ ΕΛΛΑΔΟΣ	<=25	0	2	0	0	2	320,83
	26-50	0	0	0	0	0	0,00
	51-55	0	1	0	0	1	822,87
	56-60	0	0	0	0	0	0,00
	61-65	1	1	0	0	2	1.294,94
	66-70	0	0	0	0	0	0,00
	71-75	0	0	0	0	0	0,00
	76-80	0	0	0	0	0	0,00
	81-85	0	1	0	0	1	1.165,38
	86-90	0	1	0	0	1	896,69
	91-95	0	1	0	0	1	916,95
	>95	0	0	0	0	0	0,00
	Χωρίς Ένδειξη	0	0	0	0	0	0,00
Σύνολο	1	7	0	0	8	879,18	
ΕΤΑΑ	<=25	0	13	0	0	13	332,08
	26-50	1	8	8	0	17	708,73
	51-55	22	5	2	0	29	472,18
	56-60	30	4	7	0	41	771,83
	61-65	154	15	1	0	170	1.059,86
	66-70	52	19	2	0	73	810,45
	71-75	12	19	0	0	31	937,27
	76-80	5	14	0	0	19	903,22
	81-85	2	15	2	0	19	1.047,56
	86-90	0	4	0	0	4	1.024,06
	91-95	0	0	0	0	0	0,00
	>95	0	0	0	0	0	0,00

Φορέας Κοινωνικής Ασφάλισης	Ηλικία	Γήρατος	Θανάτου	Αναπηρίας	Χωρίς Ένδειξη Κατηγορίας	Σύνολο	Μ.Ο. Σύνταξης (€)
	Χωρίς Ένδειξη	0	0	0	0	0	0,00
	Σύνολο	278	116	22	0	416	892,45
ΕΤΑΠ-ΜΜΕ	<=25	0	0	0	0	0	0,00
	26-50	2	0	2	0	4	552,31
	51-55	1	0	0	0	1	420,63
	56-60	10	0	0	0	10	613,69
	61-65	2	1	1	0	4	628,30
	66-70	2	1	0	0	3	716,35
	71-75	0	3	0	0	3	681,46
	76-80	0	1	0	0	1	662,00
	81-85	0	1	0	0	1	893,14
	86-90	0	1	0	0	1	1.114,58
	91-95	0	0	0	0	0	0,00
	>95	0	0	0	0	0	0,00
		Χωρίς Ένδειξη	0	0	0	0	0
	Σύνολο	17	8	3	0	28	647,97
ΟΓΑ	<=25	0	46	15	0	61	396,84
	26-50	3	25	49	0	77	328,27
	51-55	5	15	24	0	44	303,72
	56-60	4	16	55	0	75	370,78
	61-65	11	10	55	0	76	412,65
	66-70	177	8	20	0	205	321,61
	71-75	14	0	0	0	14	260,76
	76-80	10	0	0	0	10	262,74
	81-85	8	0	0	0	8	197,74
	86-90	2	0	0	0	2	345,60
	91-95	0	0	0	0	0	0,00
	>95	0	0	0	0	0	0,00
		Χωρίς Ένδειξη	0	0	0	0	0
	Σύνολο	234	120	218	0	572	343,53
ΕΤΕΑΕΠ	<=25	1	122	0	0	123	48,62
	26-50	62	90	132	0	284	130,23
	51-55	441	69	58	0	568	176,51
	56-60	950	87	79	0	1.116	187,76
	61-65	633	122	38	0	793	174,80
	66-70	186	172	2	0	360	164,85
	71-75	24	177	0	0	201	135,86
	76-80	2	217	0	0	219	118,95
	81-85	2	163	1	0	166	106,15
	86-90	2	68	0	0	70	94,63
	91-95	0	16	0	0	16	93,61
	>95	0	2	0	0	2	91,45
		Χωρίς	0	0	0	0	0

Φορέας Κοινωνικής Ασφάλισης	Ηλικία	Γήρατος	Θανάτου	Αναπηρίας	Χωρίς Ένδειξη Κατηγορίας	Σύνολο	Μ.Ο. Σύνταξης (€)
	Ένδειξη						
	Σύνολο	2.303	1.305	310	0	3.918	160,80
NAT	<=25	0	8	0	0	8	186,41
	26-50	6	6	4	0	16	772,91
	51-55	30	8	0	0	38	757,83
	56-60	24	14	1	0	39	794,20
	61-65	13	13	1	0	27	715,22
	66-70	10	19	0	0	29	650,99
	71-75	0	12	0	0	12	645,60
	76-80	0	20	0	0	20	709,06
	81-85	0	7	0	0	7	503,87
	86-90	0	3	0	0	3	405,41
	91-95	0	2	0	0	2	721,08
	>95	0	0	0	0	0	0,00
	Χωρίς Ένδειξη	0	0	0	0	0	0,00
	Σύνολο	83	112	6	0	201	696,18
ΜΤΣ	<=25	0	0	0	1	1	205,77
	26-50	0	0	0	0	0	0,00
	51-55	0	0	0	1	1	881,75
	56-60	0	0	0	0	0	0,00
	61-65	0	0	0	0	0	0,00
	66-70	0	0	0	0	0	0,00
	71-75	0	0	0	0	0	0,00
	76-80	0	0	0	0	0	0,00
	81-85	0	0	0	0	0	0,00
	86-90	0	0	0	0	0	0,00
	91-95	0	0	0	0	0	0,00
	>95	0	0	0	0	0	0,00
	Χωρίς Ένδειξη	0	0	0	0	0	0,00
	Σύνολο	0	0	0	0	2	543,76
ΓΕΝΙΚΟ ΣΥΝΟΛΟ	8.492	4.336	1.114	3	13.945		

Πίνακας 12: Κατανομή νέων συνταξιούχων ανά ηλικία, κατηγορία σύνταξης & Φορέα Κοινωνικής Ασφάλισης

Στον Πίνακα 13 που ακολουθεί παρουσιάζονται αναλυτικά στοιχεία για το πλήθος των αναστολών συντάξεων και το ποσό αναστολής λόγω ληξιαρχικών μεταβολών (θάνατος, γάμος) ανά ταμείο. Το μήνα Ιούλιο διακόπηκαν **9.338** συντάξεις συνολικού ποσού **4.244.584,42€** από τις οποίες **2.209** ήταν επικουρικές (ΕΤΕΑΕΠ).

Φορέας	Γήρατος	Αναπηρίας	Θανάτου	Λοιπά	Πλήθος	Πληρωτέο Τελικό(€)
ΙΚΑ	1.230	257	773	0	2.260	1.392.302,11
ΣΥΓΧΩΝΕΥΘΕΝΤΑ ΙΚΑ	111	3	61	1	176	168.333,46
ΔΗΜΟΣΙΟ	381	106	346	0	833	611.802,04
ΟΑΕΕ	413	92	277	6	788	530.204,85
ΟΓΑ	1.718	367	1	0	2.086	849.316,41
ΕΤΑΑ	84	6	41	0	131	122.618,40
ΝΑΤ	106	19	54	0	179	138.702,05
ΕΤΑΠ-ΜΜΕ	7	2	3	0	12	9.808,16
ΤΡΑΠΕΖΑ ΤΗΣ ΕΛΛΑΔΟΣ	3	0	1	0	4	4.240,19
ΜΤΣ-ΣΥ	1	0	0	0	1	497,32
ΕΤΕΑΕΠ	1.457	168	584	0	2.209	344.580,75
ΜΕΡΙΣΜΑΤΑ	421	0	238	0	659	72.178,68
ΣΥΝΟΛΟ	5.932	1.020	2.379	7	9.338	4.244.584,42

Πίνακας 13: Κατανομή πλήθους αναστολών συντάξεων λόγω ληξιαρχικών μεταβολών και ποσού ανά ταμείο

2.4 Ανάλυση Συντάξεων ανά Κατηγορία και κλίμακα ποσού

Τον Ιούλιο του 2015 πληρώθηκαν συνολικά **4.542.589** συντάξεις, από τις οποίες οι **2.902.370** ήταν κύριες, οι **1.219.335** επικουρικές και **420.884** μερίσματα. Η μηνιαία δαπάνη που κατέβαλλαν τα ταμεία ανήλθε σε **2.361.373.686,18€** και περιλαμβάνει τις κρατήσεις φόρου, τις κρατήσεις υπέρ υγείας και ΑΚΑΓΕ ενώ δεν περιλαμβάνει την παροχή ΕΚΑΣ. Αναλυτικά στοιχεία ανά κατηγορία σύνταξης αποτυπώνονται στον Πίνακα 14.

Κατηγορία Σύνταξης	Πλήθος	Μηνιαίο Ποσό	Μέση Σύνταξη	Διάμεσος
A. Κύρια	2.902.370	2.072.873.840,90 €	714,20 €	
Γήρατος	2.007.106	1.610.980.755,16 €	802,64 €	632,46 €
Θανάτου	592.350	298.286.067,49 €	503,56 €	438,16 €
Αναπηρική	268.536	149.809.060,59 €	557,87 €	486,84 €
Ανασφάλιστων Υπερηλίκων ΟΓΑ	30.890	11.100.737,20 €	359,36 €	360,00 €
Χωρίς Ένδειξη Κατηγορίας	3.488	2.697.220,46 €	773,29 €	783,30 €
B. Επικουρική	1.219.335	231.716.847,98 €	190,04 €	
Γήρατος	883.209	187.851.228,83 €	212,69 €	194,45 €
Θανάτου	260.883	32.415.260,19 €	124,25 €	114,47 €
Αναπηρική	75.243	11.450.358,96 €	152,18 €	142,83 €
Λοιπά	0,00	0,00 €	0,00 €	
B. Μερίσματα	420.884	56.782.997,30 €	134,91 €	
Γήρατος	333.335	49.902.982,51 €	149,71 €	145,81 €
Θανάτου	87.496	6.869.555,67 €	78,51 €	73,60 €
Αναπηρική	53	10.459,12 €	197,34 €	233,24 €
Λοιπά	0	0,00 €	0,00 €	
ΣΥΝΟΛΟ	4.542.589	2.361.373.686,18 €		

Πίνακας 14: Πλήθος Συντάξεων ανά κατηγορία σύνταξης & μηνιαία δαπάνη προ φόρου, μη συμπεριλαμβανομένης της παροχής ΕΚΑΣ, συμπεριλαμβανομένης της κράτησης υπέρ υγείας.

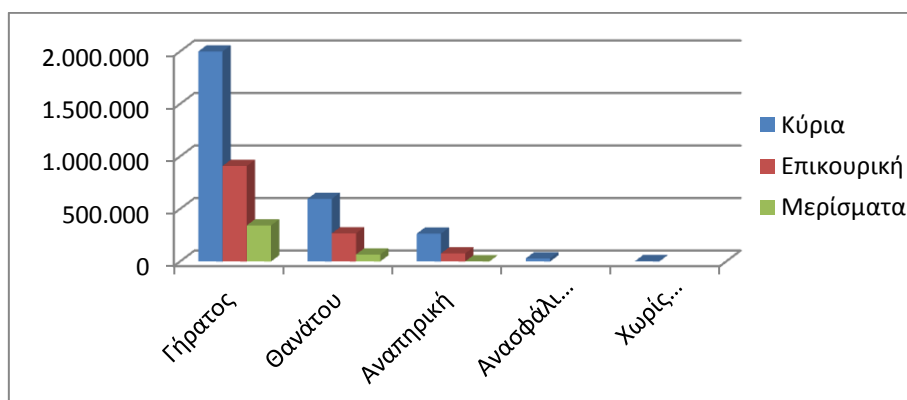

Διάγραμμα 2: Κατανομή Συντάξεων ανά Κατηγορία Σύνταξης

Στον Πίνακα 15 παρουσιάζονται τα δεδομένα των συντάξεων (κύριων, επικουρικών και μερισμάτων) σε κλίμακες ανά κατηγορία σύνταξης και εύρος ποσού. Επισημαίνεται, ότι η εν λόγω ανάλυση αφορά σε συντάξεις και όχι εισόδημα συνταξιούχου. Στην κατηγορία «γήρατος» έχουν συμπεριληφθεί και οι συντάξεις ανασφάλιστων υπερηλίκων του ΟΓΑ. Τα ποσά σε κάθε περίπτωση περιλαμβάνουν τις κρατήσεις φόρου, τις κρατήσεις υπέρ υγείας και ΑΚΑΓΕ ενώ δεν περιλαμβάνουν την παροχή ΕΚΑΣ. Ο νέος τρόπος απεικόνισης περιλαμβάνει το σύνολο της δημοσιονομικής δαπάνης για τις συντάξεις με αποτέλεσμα να εμφανίζονται διαφοροποιημένα τα ποσά σε σχέση με τον προηγούμενο τρόπο απεικόνισης (δεν περιελάμβαναν τις κρατήσεις υπέρ υγείας και ΑΚΑΓΕ).

Εύρος Ποσού	Γήρατος		Θανάτου		Αναπηρικές		Λοιπές	
	Πλήθος	Μ.Ο.(€)	Πλήθος	Μ.Ο.(€)	Πλήθος	Μ.Ο.(€)	Πλήθος	Μ.Ο.(€)
A. Κύριες								
0,01-500	679.039	375,49	390.151	336,82	155.877	382,76	107	389,54
500,01-1000	703.300	677,55	159.856	718,90	86.408	671,53	3.380	785,31
1000,01-1500	497.269	1.229,22	39.098	1.179,01	22.590	1.136,33	1	1.187,00
1500,01-2000	133.769	1.678,90	2.609	1.602,38	3.196	1.681,01	0	0,00
2000,01-2500	22.333	2.110,30	265	2.246,14	374	2.155,54	0	0,00
Άνω των 2500,01	2.286	3.331,64	371	2.921,45	91	2.985,00	0	0,00
ΣΥΝΟΛΟ	2.037.996		592.350		268.536		3.488	
B. Επικουρικές								
0,01-100	42.951	76,87	110.688	74,99	14.639	73,52	0	0,00
100,01-200	426.697	161,74	130.516	145,80	47.509	145,91	0	0,00
200,01-300	304.647	234,40	16.204	228,28	10.818	232,58	0	0,00
300,01-400	72.043	339,63	2.307	334,64	1.439	338,49	0	0,00
400,01-500	20.964	432,07	668	439,79	474	440,76	0	0,00
500,01-1000	15.140	637,66	487	623,14	354	617,56	0	0,00
1000,01-1500	685	1.176,97	9	1.092,24	10	1.130,38	0	0,00
1500,01-2000	77	1.683,71	3	1.805,87	0	0,00	0	0,00
2000,01-2500	3	2.077,43	1	2.137,11	0	0,00	0	0,00
Άνω των 2500,01	2	3.152,48	0	0,00	0	0,00	0	0,00
ΣΥΝΟΛΟ	883.209		260.883		75.243		0	
Γ. Μερίσματα								
0,01-100	62.090	79,60	68.872	61,80	14	54,19	0	0,00
100,01-200	229.248	149,00	16.980	129,24	7	169,39	0	0,00
200,01-300	34.839	235,58	1.467	245,84	21	245,24	0	0,00
300,01-400	5.614	336,22	170	318,79	11	305,89	0	0,00
400,01-500	1.337	441,86	2	460,78	0	0,00	0	0,00
500,01-1000	203	550,62	5	567,86	0	0,00	0	0,00
1000,01-1500	4	1.055,10	0	0,00	0	0,00	0	0,00
1500,01-2000	0	0,00	0	0,00	0	0,00	0	0,00
2000,01-2500	0	0,00	0	0,00	0	0,00	0	0,00
Άνω των 2500,01	0	0,00	0	0,00	0	0,00	0	0,00
ΣΥΝΟΛΟ	333.335		87.496		53		0	

Πίνακας 15: Κατανομή Συντάξεων ανά εύρος καταβαλλόμενου ποσού. Περιλαμβάνουν τις κρατήσεις φόρου, τις κρατήσεις υπέρ υγείας και ΑΚΑΓΕ ενώ δεν περιλαμβάνουν την παροχή ΕΚΑΣ.

2.5 Γεωγραφική κατανομή συντάξεων

Όπως προκύπτει από την επεξεργασία του πεδίου του ταχυδρομικού κώδικα των δικαιούχων στα αρχεία των συντάξεων, ο μεγαλύτερος αριθμός συντάξεων καταβάλλεται στην Αττική (1.756.389) και την Κεντρική Μακεδονία (748.850). Ακολουθεί η Θεσσαλία με 314.090 συντάξεις και η Δυτική Ελλάδα με 265.132. Στον πίνακα 16 αποτυπώνεται η γεωγραφική κατανομή των συντάξεων ανά περιφέρεια και κατηγορία σύνταξης.

Περιφέρεια	Σύνολο Συντάξεων	Γήρατος	Θανάτου	Αναπηρίας	Άλλη/Χωρίς Ένδειξη
Ανατολικής Μακεδονίας Θράκης	241.329	175.461	40.196	25.513	159
Κεντρικής Μακεδονίας	748.850	540.622	148.687	58.962	579
Ηπείρου	151.948	111.657	25.305	14.864	122
Δυτικής Μακεδονίας	113.641	82.658	20.925	9.995	63
Θεσσαλίας	314.090	225.698	56.905	31.230	257
Ιονίων Νήσων	80.346	58.305	14.934	7.052	55
Στερεάς Ελλάδας	225.890	160.735	46.454	18.574	127
Αττικής	1.756.389	1.239.469	419.919	95.624	1.377
Δυτικής Ελλάδας	265.132	191.271	49.720	23.875	266
Πελοποννήσου	227.121	169.075	38.719	19.156	171
Κρήτης	227.778	162.260	41.475	23.882	161
Νοτίου Αιγαίου	99.442	72.317	19.552	7.483	90
Βορείου Αιγαίου	80.334	57.465	15.639	7.181	49
Χωρίς Τιμές	10.299	7.547	2.299	441	12
ΣΥΝΟΛΟ	4.542.589	3.254.540	940.729	343.832	3.488

Πίνακας 16: Γεωγραφική Κατανομή Συντάξεων

Για 10.299 εγγραφές δεν υπήρχε ένδειξη ΤΚ και για το λόγο αυτό δεν περιλαμβάνονται στον πίνακα 16. Στο χάρτη που ακολουθεί αποτυπώνεται ο αριθμός των συντάξεων που καταβάλλεται στις 13 περιφέρειες της χώρας.



Χάρτης 1: Καταβολή Συντάξεων ανά Περιφέρεια

Στον Πίνακα 17 αποτυπώνονται τα ποσά σύνταξης που αντιστοιχούν σε κάθε Περιφέρεια σε σχέση με το αντίστοιχο ΑΕΠ για το έτος 2013 (προσωρινά στοιχεία ΕΛΣΤΑΤ). Σύμφωνα με τα δεδομένα του Πίνακα 17, στην Περιφέρεια Ηπείρου παρατηρείται η μεγαλύτερη τιμή (22%) του λόγου ποσού σύνταξης προς ΑΕΠ και ακολουθεί η Περιφέρεια Θεσσαλίας με τιμή 20,1%. Στην τελευταία θέση βρίσκεται η Περιφέρεια Νοτίου Αιγαίου με τιμή 10,2%.

Περιφέρεια	Μηνιαίο Ποσό Συντάξεων (ευρώ)	ΑΕΠ έτος 2013 (εκ.ευρώ)	% ΑΕΠ
Ανατ. Μακεδονίας - Θράκης	113.419.920,26 €	7.013,00	19,4%
Κεντρικής Μακεδονίας	374.424.683,34 €	24.453,00	18,4%
Δυτικής Μακεδονίας	59.669.116,79 €	4.383,00	16,3%
Θεσσαλίας	155.726.262,15 €	9.284,00	20,1%
Ηπείρου	72.821.923,76 €	3.965,00	22,0%
Ιονίων Νήσων	38.858.826,95 €	3.054,00	15,3%
Δυτικής Ελλάδας	131.937.354,22 €	8.318,00	19,0%
Στερεάς Ελλάδας	113.675.150,26 €	8.315,00	16,4%
Πελοποννήσου	114.383.997,04 €	7.910,00	17,4%
Αττικής	975.218.206,31 €	86.468,00	13,5%
Βορείου Αιγαίου	40.772.231,47 €	2.654,00	18,4%
Νοτίου Αιγαίου	49.676.965,61 €	5.832,00	10,2%
Κρήτης	114.786.702,24 €	8.831,00	15,6%

Πίνακας 17: Ποσά Συντάξεων ανά Περιφέρεια ως Ποσοστό του ΑΕΠ

ΠΑΡΑΡΤΗΜΑ - ΠΙΝΑΚΕΣ

Α. Κατανομή Συντάξεων ανά ταμείο και κατηγορία

Συντομογραφία	Γήρατος	Αναπηρίας	Θανάτου	Άλλη κατηγορία	Σύνολο	Συνολικό Ποσό δαπάνης (Συμπεριλαμβανομένων Κρατήσεις υπέρ ΑΚΑΓΕ και υπέρ Υγείας)	Κρατήσεις υπέρ ΑΚΑΓΕ	Κρατήσεις υπέρ Υγείας
ΔΗΜΟΣΙΟ	344.943	16.419	111.985	0	473.347	503.830.364,67 €	16.546.180,56 €	22.088.004,77 €
ΙΚΑ	614.577	97.799	241.175	0	953.551	585.075.748,47 €	6.941.576,77 €	23.270.110,39 €
ΟΑΕΕ-ΤΣΑ	25.692	3.773	21.287	0	50.752	23.555.450,15 €	22.262,40 €	906.680,18 €
ΤΣΕΑΠΓΣΟ	10.059	811	2.418	0	13.288	10.832.141,82 €	38.385,09 €	444.223,26 €
ΤΣΠΗΣΑΠ	1.302	159	647	0	2.108	2.859.466,26 €	244.463,48 €	101.126,62 €
ΤΑΠΑΕ	1.398	55	165	0	1.618	2.077.290,89 €	123.878,09 €	91.840,56 €
ΤΣΠΕΤΕ	12.133	343	2.527	0	15.003	17.080.984,01 €	778.143,32 €	990.542,74 €
ΤΣΠΤΕ	3.472	156	1.259	0	4.887	6.111.547,93 €	438.534,81 €	343.915,27 €
ΤΣΠΠΑΤΕ	5.798	165	1.958	58	7.979	9.179.089,46 €	510.696,03 €	422.918,26 €
ΤΑΠΙΑΤ	2.166	118	463	0	2.747	3.154.277,32 €	123.671,33 €	134.860,65 €
ΤΑΠΕΤΒΑ	642	2	152	5	801	975.956,09 €	66.114,00 €	39.181,34 €
ΤΑΠΟΤΕ	45.353	1.415	10.079	382	57.229	75.048.020,52 €	5.092.197,02 €	3.327.866,68 €
ΟΑΕΕ-ΤΕΒΕ	154.466	24.863	81.276	2.435	263.040	204.109.728,54 €	3.121.461,14 €	8.386.547,65 €
ΟΑΕΕ-ΤΑΕ	28.186	2.881	15.933	392	47.392	31.089.494,77 €	116.343,55 €	1.197.473,71 €
ΤΑΝΠΤ-ΟΑΕΕ	1.415	69	589	8	2.081	1.399.723,08 €	30.257,62 €	46.338,99 €
ΕΤΑΑ-ΤΑΝ	14.690	721	6.785	0	22.196	15.206.646,17 €	471.858,64 €	480.109,36 €
ΕΤΑΑ-ΤΣΑΥ	15.512	493	8.321	0	24.326	26.967.733,14 €	2.526.156,42 €	775.938,15 €
ΕΤΑΑ-ΤΣΜΕΔΕ	18.837	1.184	6.677	0	26.698	32.464.525,82 €	2.525.977,01 €	579.227,02 €
ΤΣΠΕΑΘ	2.548	227	675	0	3.450	4.083.972,59 €	242.189,81 €	21.521,57 €
ΤΑΙΣΥΤ	505	63	185	0	753	633.269,59 €	15.589,11 €	25.109,37 €
ΤΣΕΥΠΑ	658	37	351	0	1.046	1.114.922,29 €	33.040,41 €	48.185,36 €
ΤΣΕΥΠΘ	54	7	34	0	95	105.200,04 €	4.635,93 €	4.761,55 €

Συντομογραφία	Γήρατος	Αναπηρίας	Θανάτου	Άλλη κατηγορία	Σύνολο	Συνολικό Ποσό δαπάνης (Συμπεριλαμβανομένων Κρατήσεις υπέρ ΑΚΑΓΕ και υπέρ Υγείας)	Κρατήσεις υπέρ ΑΚΑΓΕ	Κρατήσεις υπέρ Υγείας
ΤΑΤΤΑΘ	1.026	46	335	0	1.407	1.607.540,46 €	72.724,44 €	71.556,74 €
ΤΑΠ-ΔΕΗ	27.446	953	8.860	0	37.259	56.504.048,21 €	5.374.920,14 €	3.398.180,37 €
ΟΓΑ	566.285	102.081	0	0	668.366	293.418.336,18 €	9.124,86 €	11.394.378,33 €
ΤΑΦΕΕΤ	39	5	39	0	83	69.696,01 €	784,72 €	2.676,95 €
ΤΑΑΞΤ	42	0	11	0	53	62.094,42 €	2.808,30 €	2.571,27 €
ΕΤΕΑΕΠ-ΤΑΔΚΥ(Κ)	22	0	5	0	27	26.079,21 €	616,84 €	1.119,36 €
ΖΑΠΠΕΙΟ	3	0	0	2	5	4.909,30 €	201,00 €	195,20 €
ΟΠΣ-ΙΚΑ	88.280	9.660	32.666	202	130.808	90.024.215,66 €	1.344.021,08 €	3.748.414,23 €
ΟΓΑ(ΕΠΙΖΩΝΤΩΝ)	0	0	12.581	0	12.581	2.287.750,85 €	0,00 €	91.534,31 €
ΟΓΑ ΥΠΑΛΛΗΛΩΝ	522	6	65	0	593	797.226,50 €	50.576,73 €	36.666,38 €
ΕΤΕΑΕΠ-ΤΕΑΥΝΤΠ	4.001	340	1.052	0	5.393	2.173.322,90 €	227.001,34 €	0,00 €
ΕΤΕΑΕΠ-ΤΕΑΥΕΚ	19.416	2.737	7.015	0	29.168	7.019.510,91 €	281.373,10 €	0,00 €
ΕΤΕΑΕΠ-ΤΕΑΠΟΖΟ	2.917	374	1.076	0	4.367	864.803,62 €	10.132,03 €	0,00 €
ΕΤΕΑΕΠ-ΤΕΑΧ	1.865	46	667	0	2.578	464.894,76 €	8.361,07 €	0,00 €
ΕΤΕΑΕΠ-ΤΕΑΠΟΚΑ	22.538	303	4.401	0	27.242	6.785.414,28 €	340.805,59 €	0,00 €
ΕΤΕΑΕΠ-ΤΑΔΚΥ	23.032	318	5.826	0	29.176	6.850.445,50 €	268.384,50 €	0,00 €
ΕΤΕΑΕΠ-ΤΕΑΠΠΕΡΤ	3.896	57	676	0	4.629	1.593.013,81 €	150.681,44 €	0,00 €
ΕΤΕΑΕΠ-ΤΕΑΑ	2.528	500	889	0	3.917	461.953,18 €	388,52 €	0,00 €
ΕΤΕΑΕΠ-ΤΑΣ	1.018	0	595	0	1.613	679.197,27 €	44.997,77 €	0,00 €
ΕΤΕΑ-ΤΕΑΔΥ-Κ.Υ	166.136	1.615	25.695	0	193.446	34.719.134,81 €	399.581,82 €	0,00 €
ΕΤΕΑΕΠ-ΤΕΑΥΑΠ	12.663	0	2.967	0	15.630	1.069.598,80 €	0,00 €	0,00 €
ΕΤΕΑΕΠ-ΤΕΑΥΠΣ	5.736	73	979	0	6.788	658.149,65 €	80,25 €	0,00 €
ΕΤΕΑΕΠ-ΤΕΑΕΧ	27.502	984	8.454	0	36.940	3.706.156,73 €	0,00 €	0,00 €
ΕΤΕΑΕΠ-ΤΕΑΕΙΓΕ	1.319	22	211	0	1.552	368.294,73 €	19.828,46 €	0,00 €
Τ.Ε.Α.ΠΕΤ	6.207	24	79	0	6.310	4.798.652,56 €	379.459,64 €	184.250,49 €

Συντομογραφία	Γήρατος	Αναπηρίας	Θανάτου	Άλλη κατηγορία	Σύνολο	Συνολικό Ποσό δαπάνης (Συμπεριλαμβανομένων Κρατήσεις υπέρ ΑΚΑΓΕ και υπέρ Υγείας)	Κρατήσεις υπέρ ΑΚΑΓΕ	Κρατήσεις υπέρ Υγείας
ΕΤΑΤ-ΤΑΠΤΠ	3.086	0	0	0	3.086	2.071.463,63 €	130.300,71 €	100.140,60 €
ΕΤΕΑΕΠ-ΕΛΕΜ	4.771	116	1.080	0	5.967	2.701.072,87 €	399.810,29 €	0,00 €
ΕΤΕΑΕΠ-ΤΕΑΔ	7.093	419	3.592	0	11.104	3.396.984,74 €	139.374,21 €	0,00 €
ΕΤΕΑΕΠ-ΕΤΕΑΜ	425.506	58.664	148.400	0	632.570	107.482.018,74 €	3.301.625,39 €	16.540,79 €
ΕΤΕΑΕΠ-ΚΕΑΝ	34.503	200	5.589	0	40.292	12.196.017,69 €	566.940,63 €	0,00 €
ΕΤΕΑΕΠ-ΤΕΑΠΙΕΝ	496	0	50	0	546	114.189,94 €	1.338,40 €	0,00 €
ΕΤΕΑΕΠ-ΤΕΑΤΤΑΘ	799	33	199	0	1.031	215.511,26 €	2.957,52 €	0,00 €
ΤΑΙΗΕΑΘ	17	0	8	0	25	61.606,13 €	10.827,04 €	2.143,99 €
ΕΤΑΤ-ΛΑΚ	447	6	19	0	472	250.155,26 €	468,47 €	9.531,34 €
ΕΤΕΑ-ΤΕΑΠ ΕΤΒΑ	604	3	147	0	754	302.050,42 €	41.412,51 €	0,00 €
ΕΤΕΑΕΠ-ΤΣΕΑΠΣΓΟ	6.713	642	1.900	0	9.255	1.680.532,43 €	48.153,07 €	0,00 €
ΕΤΕΑΕΠ-ΤΕΑΠΕΤΕ	5.207	90	724	0	6.021	3.601.517,80 €	454.919,88 €	260.965,95 €
ΕΤΕΑΕΠ-ΤΕΑΠ ΔΕΗ	24.501	814	7.587	0	32.902	8.927.296,38 €	910.824,85 €	0,00 €
ΕΤΕΑΕΠ-ΤΕΑΠ ΟΤΕ	22.805	432	3.178	0	26.415	5.623.802,97 €	400.150,12 €	0,00 €
ΕΤΕΑ-ΤΕΑΠ ΕΛΤΑ	6.834	245	2.352	0	9.431	1.270.673,81 €	10.771,39 €	0,00 €
ΕΤΕΑΕΠ-ΤΕΑΙΣΥΤ	461	51	200	0	712	158.021,18 €	4.483,35 €	0,00 €
ΕΤΕΑΕΠ-ΤΑΠΤΠ	1.271	6	305	0	1.582	749.063,18 €	103.983,65 €	14,00 €
ΕΤΕΑ-ΕΤΕΑΜ-ΟΠΣ	42.126	5.957	24.583	0	72.666	13.053.429,26 €	528.066,96 €	5.317,02 €
ΕΤΕΑ-ΤΣΜΕΔΕ(Ε)	103	115	221	0	439	30.236,64 €	212,12 €	0,00 €
ΠΛΟΗΓΗΣΗ	15	1	4	0	20	8.230,15 €	579,15 €	0,00 €
ΟΠΑΔ-ΤΥΔΚΥ	69	4	6	2	81	77.608,51 €	1.462,94 €	3.474,29 €
ΕΤΕΑΕΠ-ΤΕΑΠΥΚ	633	56	171	0	860	384.455,21 €	33.139,64 €	0,00 €
ΤΠΔΥ	6	0	0	0	6	6.675,34 €	49,46 €	347,86 €
ΝΑΤ	43.773	4.021	22.743	0	70.537	65.687.838,16 €	2.960.934,95 €	3.128.565,03 €
ΜΤΣ	47.017	0	19.373	0	66.390	6.841.700,52 €	0,00 €	186.952,09 €

Συντομογραφία	Γήρατος	Αναπηρίας	Θανάτου	Άλλη κατηγορία	Σύνολο	Συνολικό Ποσό δαπάνης (Συμπεριλαμβανομένων Κρατήσεις υπέρ ΑΚΑΓΕ και υπέρ Υγείας)	Κρατήσεις υπέρ ΑΚΑΓΕ	Κρατήσεις υπέρ Υγείας
MTN	15.436	0	0	0	15.436	2.763.382,61 €	0,00 €	0,00 €
ΜΤΑ	11.899	53	2.403	0	14.355	3.398.320,90 €	0,00 €	82.998,57 €
ΜΤΠΥ	225.112	0	58.518	0	283.630	39.628.879,61 €	345.790,32 €	0,00 €
ΜΤΣ-ΣΥ	521	0	90	2	613	570.243,25 €	4.562,11 €	23.287,59 €
ΕΚΟΕΜΝ	15.436	0	0	0	15.436	1.135.849,51 €	0,00 €	0,00 €
ΕΚΟΕΜΣ	18.435	0	7.202	0	25.637	3.014.864,15 €	0,00 €	0,00 €
ΣΥΝΟΛΟ	3.254.540	343.832	940.729	3.488	4.542.589	2.361.373.686,18 €		

Β. Κατανομή συντάξεων ανά νομό

Νομός	Σύνολο	Κύριες	Επικουρικές
ΑΙΤΩΛΟΑΚΑΡΝΑΝΙΑΣ	80.186	57.501	22.685
ΑΡΓΟΛΙΔΑΣ	36.228	25.790	10.438
ΑΡΚΑΔΙΑΣ	36.159	25.449	10.710
ΑΡΤΑΣ	34.014	23.430	10.584
ΑΤΤΙΚΗΣ	1.756.389	1.033.357	723.032
ΑΧΑΙΑΣ	128.888	78.819	50.069
ΒΟΙΩΤΙΑΣ	43.911	29.711	14.200
ΓΡΕΒΕΝΩΝ	14.054	10.642	3.412
ΔΡΑΜΑΣ	44.040	29.847	14.193
ΔΩΔΕΚΑΝΗΣΟΥ	61.858	39.032	22.826
ΕΒΡΟΥ	59.784	42.462	17.322
ΕΥΒΟΙΑΣ	88.762	57.181	31.581
ΕΥΡΥΤΑΝΙΑΣ	7.309	5.410	1.899
ΖΑΚΥΝΘΟΥ	12.165	8.721	3.444
ΗΛΕΙΑΣ	56.058	40.351	15.707
ΗΜΑΘΙΑΣ	57.749	40.344	17.405
ΗΡΑΚΛΕΙΟΥ	107.941	72.285	35.656
ΘΕΣΠΡΩΤΙΑΣ	16.382	12.146	4.236
ΘΕΣΣΑΛΟΝΙΚΗΣ	450.308	275.727	174.581
ΙΩΑΝΝΙΝΩΝ	73.792	46.267	27.525
ΚΑΒΑΛΑΣ	62.683	41.366	21.317
ΚΑΡΔΙΤΣΑΣ	49.525	36.145	13.380
ΚΑΣΤΟΡΙΑΣ	17.485	13.229	4.256
ΚΕΡΚΥΡΑΣ	43.836	28.583	15.253
ΚΕΦΑΛΛΗΝΙΑΣ	14.574	10.345	4.229
ΚΙΛΚΙΣ	30.488	22.574	7.914
ΚΟΖΑΝΗΣ	63.053	41.589	21.464
ΚΟΡΙΝΘΙΑΣ	55.302	38.086	17.216
ΚΥΚΛΑΔΩΝ	37.584	25.418	12.166
ΛΑΚΩΝΙΑΣ	32.796	25.522	7.274
ΛΑΡΙΣΗΣ	114.822	77.505	37.317
ΛΑΣΙΘΙΟΥ	32.649	22.065	10.584
ΛΕΣΒΟΥ	41.982	29.166	12.816
ΛΕΥΚΑΔΑΣ	9.771	6.867	2.904
ΜΑΓΝΗΣΙΑΣ	89.990	56.423	33.567
ΜΕΣΣΗΝΙΑΣ	66.636	45.774	20.862
ΞΑΝΘΗΣ	36.084	24.246	11.838
ΠΕΛΛΗΣ	52.781	39.572	13.209
ΠΙΕΡΙΑΣ	45.720	32.897	12.823

Νομός	Σύνολο	Κύριες	Επικουρικές
ΠΡΕΒΕΖΗΣ	27.760	19.301	8.459
ΡΕΘΥΜΝΗΣ	28.612	19.121	9.491
ΡΟΔΟΠΗΣ	38.738	28.780	9.958
ΣΑΜΟΥ	16.746	11.796	4.950
ΣΕΡΡΩΝ	76.805	56.556	20.249
ΤΡΙΚΑΛΩΝ	59.753	41.701	18.052
ΦΘΙΩΤΙΔΑΣ	69.247	46.610	22.637
ΦΛΩΡΙΝΑΣ	19.049	13.522	5.527
ΦΩΚΙΔΑΣ	16.661	11.141	5.520
ΧΑΛΚΙΔΙΚΗΣ	34.999	24.291	10.708
ΧΑΝΙΩΝ	58.576	37.041	21.535
ΧΙΟΥ	21.606	14.719	6.887
Χωρίς Τιμές*	10.299	5.947	4.352
ΣΥΝΟΛΟ	4.542.589	2.902.370	1.640.219

**Για τις συντάξεις αυτές δεν ήταν συμπληρωμένο το πεδίο του ταχυδρομικού κώδικα*

Γ. Κατανομή συντάξεων ανά υπηκοότητα

	Υπηκοότητα	Πλήθος Συντάξεων
1	ΑΖΕΡΜΠΑΙΤΖΑΝ	5
2	ΑΙΓΥΠΤΟΣ	270
3	ΑΙΘΙΟΠΙΑ	23
4	ΑΛΒΑΝΙΑ	3.633
5	ΑΛΓΕΡΙΑ	3
6	ΑΛΛΗ ΧΩΡΑ	78
7	ΑΝΔΟΡΑ	2
8	ΑΡΓΕΝΤΙΝΗ	8
9	ΑΡΜΕΝΙΑ	106
10	ΑΥΣΤΡΑΛΙΑ	264
11	ΑΥΣΤΡΙΑ	60
12	ΑΦΓΑΝΙΣΤΑΝ	1
13	ΒΕΛΓΙΟ	54
14	ΒΕΝΕΖΟΥΕΛΑ	1
15	ΒΙΕΤΝΑΜ	3
16	ΒΟΛΙΒΙΑ	2
17	ΒΟΣΝΙΑ ΚΑΙ ΕΡΖΕΓΟΒΙΝΗ	4
18	ΒΟΥΛΓΑΡΙΑ	3.357
19	ΒΡΑΖΙΛΙΑ	28
20	ΓΑΛΛΙΑ	164
21	ΓΕΡΜΑΝΙΑ	465
22	ΓΕΩΡΓΙΑ	199
23	ΓΙΟΥΓΚΟΣΛΑΒΙΑ	30
24	ΓΚΑΜΠΙΑ	2
25	ΓΚΑΝΑ	7
26	ΓΚΟΥΑΜ	1
27	ΔΑΝΙΑ	19
28	ΔΟΜΗΝΙΚΑΝΙΚΗ ΔΗΜΟΚΡΑΤΙΑ	4
29	ΕΛΒΕΤΙΑ	31
30	ΕΛΛΑΔΑ	4.528.337
31	ΕΡΥΘΡΑΙΑ	1
32	ΖΙΜΠΑΜΠΟΥΕ	1
33	ΗΝΩΜ.ΒΑΣΙΛΕΙΟ-ΜΕΓ.ΒΡΕΤΤΑΝΙΑ	424
34	ΗΠΑ	282
35	ΙΑΠΩΝΙΑ	7
36	ΙΝΔΙΑ	45
37	ΙΝΔΟΝΗΣΙΑ	4

	Υπηκοότητα	Πλήθος Συντάξεων
38	ΙΟΡΔΑΝΙΑ	5
39	ΙΡΑΚ	8
40	ΙΡΑΝ	5
41	ΙΡΛΑΝΔΙΑ	8
42	ΙΣΠΑΝΙΑ	34
43	ΙΣΡΑΗΛ	6
44	ΙΤΑΛΙΑ	282
45	ΚΑΖΑΚΧΣΤΑΝ	41
46	ΚΑΝΑΔΑΣ	257
47	ΚΟΛΟΜΒΙΑ	3
48	ΚΟΝΓΚΟ ΔΗΜΟΚΡΑΤΙΑ ΤΟΥ (BRAZZAVILLE)	4
49	ΚΟΣΤΑ ΡΙΚΑ	15
50	ΚΟΥΒΑ	3
51	ΚΟΥΒΕΙΤ	1
52	ΚΡΟΑΤΙΑ	5
53	ΚΥΠΡΟΣ	859
54	ΛΕΤΟΝΙΑ	1
55	ΛΕΥΚΟΡΩΣΙΑ	9
56	ΛΙΒΑΝΟΣ	27
57	ΛΙΒΥΗ	3
58	ΛΙΘΟΥΑΝΙΑ	8
59	ΛΙΧΤΕΝΣΤΑΙΝ	1
60	ΛΟΥΞΕΜΒΟΥΡΓΟ	1
61	ΜΑΛΤΑ	2
62	ΜΑΡΟΚΟ	4
63	ΜΑΥΡΟΒΟΥΝΙΟ	2
64	ΜΕΞΙΚΟ	1
65	ΜΟΛΔΑΒΙΑ	91
66	ΜΠΑΝΓΚΛΑΝΤΕΣ	4
67	ΜΠΟΤΣΟΥΑΝΑ	1
68	ΜΠΟΥΡΟΥΝΤΙ	1
69	ΝΕΑ ΓΟΥΙΝΕΑ	2
70	ΝΕΑ ΖΗΛΑΝΔΙΑ	4
71	ΝΙΓΗΡΙΑ	10
72	ΝΙΚΑΡΑΓΟΥΑ	1
73	ΝΟΡΒΗΓΙΑ	4
74	ΝΟΤΙΑ ΚΟΡΕΑ	3
75	ΝΟΤΙΟΣ ΑΦΡΙΚΗ	12
76	ΟΛΛΑΝΔΙΑ	92
77	ΟΥΓΓΑΡΙΑ	11

	Υπηκοότητα	Πλήθος Συντάξεων
78	ΟΥΓΚΑΝΤΑ	6
79	ΟΥΖΜΠΕΚΙΣΤΑΝ	20
80	ΟΥΚΡΑΝΙΑ	214
81	ΟΥΡΟΥΓΟΥΑΗ	2
82	ΠΑΚΙΣΤΑΝ	152
83	ΠΑΝΑΜΑΣ	3
84	ΠΑΡΑΓΟΥΑΗ	2
85	ΠΕΡΟΥ	4
86	ΠΟΛΩΝΙΑ	269
87	ΠΟΡΤΟΓΑΛΙΑ	8
88	ΠΡΑΣΙΝΟ ΑΚΡΩΤΗΡΙΟ	1
89	ΡΟΥΜΑΝΙΑ	319
90	ΡΩΣΙΑ	424
91	ΣΑΝ ΜΑΡΙΝΟ	1
92	ΣΕΡΒΙΑ	12
93	ΣΕΥΧΕΛΛΕΣ	4
94	ΣΙΕΡΑ ΛΕΟΝΕ	1
95	ΣΙΝΓΚΑΠΟΥΡΗ	2
96	ΣΛΟΒΑΚΙΑ	2
97	ΣΛΟΒΕΝΙΑ	2
98	ΣΟΥΔΑΝ	8
99	ΣΟΥΗΔΙΑ	38
100	ΣΡΙ ΛΑΝΚΑ	15
101	ΣΥΡΙΑ	29
102	TANZANIA	2
103	ΤΑΥΛΑΝΔΗ	1
104	ΤΟΥΡΚΙΑ	1.089
105	ΤΣΕΧΙΑ	26
106	ΤΥΝΗΣΙΑ	4
107	ΦΙΛΙΠΠΙΝΕΣ	137
108	ΦΙΝΛΑΝΔΙΑ	19
109	ΦΥΡΟΜ	8
110	ΧΙΛΗ	7
111	ΧΟΝΓΚ ΚΟΝΓΚ	2
	ΣΥΝΟΛΟ	4.542.589