



Υπουργείο Εργασίας, Κοινωνικής Ασφάλισης & Κοινωνικής Αλληλεγγύης



ΕΝΙΑΙΟ ΣΥΣΤΗΜΑ ΕΛΕΓΧΟΥ & ΠΛΗΡΩΜΩΝ “ ΗΛΙΟΣ ”

Ποσοτική &
Ποιοτική Ανάλυση
Δεδομένων Ελέγχου &
Πληρωμών
Συντάξεων

Κατηγορία	Μέγιστος 2014	Υπόλοιπο 2014	Μέγιστος 2014
Τραπεζες	1307.961	1.508.827	1.796.721
Θράσινος	605.178	891.207	402.460
Ανατολίτιος	233.476	253.959	203.880
Ανατολίτιος Υπερθέσιμος ΟΠΑ	35.326	51.098	51.098
Χαρις Έδραση Κατηγορίας	1337	1340	1340
ΣΥΝΟΛΟ	2.684.274	2.686.512	2.686.512

Κατηγορία	Μέγιστος 2014	Υπόλοιπο 2014	Μέγιστος 2014
Τραπεζες	34.477	183	4.850
Θράσινος	453	0	43
Ανατολίτιος	44.530	4.191	22.338
Ανατολίτιος Υπερθέσιμος ΟΠΑ	208.974	31.237	117.577
Χαρις Έδραση Κατηγορίας	27.311	3.931	21.712
ΣΥΝΟΛΟ	247.498	23.624	77.891
Κατηγορία	9.578	3.051	16.357
ΣΥΝΟΛΟ	373	72	584

ΜΗΝΙΑΙΑ ΑΠΕΙΚΟΝΙΣΗ ΣΥΝΤΑΞΙΟΔΟΤΙΚΩΝ ΠΑΡΟΧΩΝ

ΦΕΒΡΟΥΑΡΙΟΣ 2017

Περιεχόμενα

1. Εισαγωγή	3
2. Ποσοτική & Ποιοτική Ανάλυση Δεδομένων Ελέγχου & Πληρωμών Συντάξεων	5
2.1 Κατανομή Συνταξιούχων ανά Φύλο	5
2.2 Κατανομή Συνταξιούχων ανά Ηλικία	12
2.3 Ροές Συνταξιούχων ανά Φορέα Κοινωνικής Ασφάλισης	16
2.4 Ανάλυση Συντάξεων ανά Κατηγορία και κλίμακα ποσού	25
2.5 Συνταξιοδοτική Δαπάνη ΕΦΚΑ, ΕΤΕΑΕΠ & Μερισμάτων	27
2.6 Γεωγραφική κατανομή συντάξεων	29
ΠΑΡΑΡΤΗΜΑ – ΠΙΝΑΚΕΣ	31
Α. Κατανομή Συντάξεων ανά ταμείο και κατηγορία	32
Β. Κατανομή συντάξεων ανά νομό	37
Γ. Κατανομή συντάξεων ανά υπηκοότητα	39

1. Εισαγωγή

Η παρούσα έκθεση περιλαμβάνει στατιστικά στοιχεία των συντάξεων που χορηγήθηκαν κατά το μήνα Φεβρουάριο 2017.

Επισημαίνεται ότι, η μεθοδολογία για τη δημοσιονομική απεικόνιση των δεδομένων, εφεξής περιλαμβάνει τις κρατήσεις φόρου και τις κρατήσεις υπέρ υγείας και ΑΚΑΓΕ ώστε τα στοιχεία αυτά να είναι συμβατά με τις δημοσιονομικές αναφορές. Η παροχή ΕΚΑΣ εμφανίζεται διακριτά.

Οι προηγούμενες απεικονίσεις των δημοσιονομικών δεδομένων στο σύστημα «ΗΛΙΟΣ», δεν περιελάμβαναν τις κρατήσεις υπέρ υγείας και ΑΚΑΓΕ και τούτο είχε ως αποτέλεσμα να μην εμφανίζεται η πραγματική συνταξιοδοτική δαπάνη. Έτσι, ο νέος τρόπος απεικόνισης περιλαμβάνει το σύνολο της δημοσιονομικής δαπάνης για τις μεικτές καταβαλλόμενες συντάξεις.

Οι ακόλουθοι δυο πίνακες υπό την ενδεικτική αρίθμηση 1 και 2 αποτυπώνουν τη συνταξιοδοτική δαπάνη σύμφωνα με την προϊσχύουσα μεθοδολογία και παρατίθενται αποκλειστικά και μόνο για την διευκόλυνση των ερευνητών και την πιστοποίηση της ακρίβειας των στοιχείων.

Απεικόνιση συνταξιοδοτικής δαπάνης με προϊσχύουσα μεθοδολογία

	Κατηγορία Συνταξιούχων	Πλήθος Συνταξιούχων	Μηνιαίο Ποσό(€)	Μέσο Εισόδημα από συντάξεις(€)	Δαπάνη ΕΚΑΣ(€)	Κρατήσεις Υπέρ Υγείας(€)
ΦΕΒΡΟΥΑΡΙΟΣ 2017	Γήρατος	1.968.212	1.891.851.372	961,20	9.346.056	111.361.917
	Θανάτου	395.913	263.977.418	666,76	14.020.213	14.763.336
	Αναπηρίας	225.526	140.789.619	624,27	1.844.997	7.937.010
	Ανασφάλιστων Υπερηλίκων ΟΓΑ	28.964	10.411.981	359,48	115	624.587
	Λοιπά	2.486	1.428.187	574,49	0	69.758
	ΣΥΝΟΛΟ	2.621.101	2.308.458.577		25.211.381	134.756.608
ΙΑΝΟΥΑΡΙΟΣ 2017	Γήρατος	1.974.484	1.893.641.039	959,06	9.400.757	111.339.851
	Θανάτου	395.930	264.759.738	668,70	14.269.905	14.787.296
	Αναπηρίας	225.977	140.944.735	623,71	1.846.417	8.097.449
	Ανασφάλιστων Υπερηλίκων ΟΓΑ	29.189	10.492.086	359,45	115	629.443
	Λοιπά	2.117	1.334.453	630,35	0	69.243
	ΣΥΝΟΛΟ	2.627.697	2.311.172.050		25.517.194	134.923.283
ΔΕΚΕΜΒΡΙΟΣ 2016	Γήρατος	1.976.162	1.902.069.112	962,51	17.681.176	108.573.182
	Θανάτου	396.337	279.117.948	704,24	28.012.623	14.438.346
	Αναπηρίας	227.383	143.671.083	631,85	3.661.638	7.737.595
	Ανασφάλιστων Υπερηλίκων ΟΓΑ	29.378	10.559.960	359,45	230	633.576

Λοιπά	1.792	1.260.316	703,30	0	69.281
ΣΥΝΟΛΟ	2.631.052	2.336.678.419		49.355.667	131.451.981

Πίνακας 1: Πλήθος Συνταξιούχων ανά κατηγορία σύνταξης & μηνιαία δαπάνη προ φόρου, συμπεριλαμβανομένης της κράτησης υπέρ υγείας και της παροχής ΕΚΑΣ ενώ έχει αφαιρεθεί το ΑΚΑΓΕ. Από την επεξεργασία των στοιχείων των συντάξεων του Φεβρουαρίου 2017 προκύπτει ότι ο αριθμός των συνταξιούχων της χώρας ανέρχεται σε **2.621.101** και η μηνιαία δαπάνη που καταβλήθηκε ανήλθε σε **2.308.458.577€**.

Κατηγορία Συνταξιούχων	Φεβρουάριος 2017		Ιανουάριος 2017		Δεκέμβριος 2016	
	Πλήθος Συνταξιούχων	Μηνιαίο Ποσό(€)	Πλήθος Συνταξιούχων	Μηνιαίο Ποσό(€)	Πλήθος Συνταξιούχων	Μηνιαίο Ποσό(€)
Γήρατος	1.968.212	1.771.143.399	1.974.484	1.772.900.431	1.976.162	1.775.814.753
Θανάτου	395.913	235.193.868	395.930	235.702.536	396.337	236.666.979
Αναπηρίας	225.526	131.007.612	225.977	131.000.869	227.383	132.271.850
Ανασφάλιστων Υπερηλίκων ΟΓΑ	28.964	9.787.279	29.189	9.862.528	29.378	9.926.154
Λοιπά	2.486	1.358.429	2.117	1.265.209	1.792	1.191.035
ΣΥΝΟΛΟ	2.621.101	2.148.490.588	2.627.697	2.150.731.574	2.631.052	2.155.870.771

Πίνακας 2: Πλήθος Συνταξιούχων ανά κατηγορία σύνταξης & μηνιαία δαπάνη προ φόρου, αφαιρουμένης της κράτησης υπέρ υγείας, του ΑΚΑΓΕ και της παροχής ΕΚΑΣ.

Στον ακόλουθο Πίνακα με αριθμό 3 παρουσιάζεται η κατανομή των δικαιούχων ΕΚΑΣ ανά εύρος καταβαλλόμενου ποσού, η μηνιαία δαπάνη και ο μέσος όρος ΕΚΑΣ. Παρατηρείται ότι το πλήθος ανέρχεται σε 235.866 δικαιούχους και η συνολική δαπάνη για το ΕΚΑΣ σε 25.211.381,14 ευρώ.

Εύρος ποσού(€)	Πλήθος δικαιούχων ΕΚΑΣ	Μηνιαίο Ποσό ΕΚΑΣ(€)	Μέσος Όρος ΕΚΑΣ (€)
0- 30	1.188	31.762,53	26,74
30- 60	9.923	548.816,30	55,31
60- 90	35.112	2.816.448,85	80,21
90- 120	189.643	21.814.353,46	115,03
120- 150	0		
150- 180	0		
180- 210	0		
210- 240	0		
ΣΥΝΟΛΟ	235.866	25.211.381,14	

Πίνακας 3: Πλήθος Δικαιούχων ΕΚΑΣ ανά εύρος ποσού και μηνιαία δαπάνη ΕΚΑΣ

2. Ποσοτική & Ποιοτική Ανάλυση Δεδομένων Ελέγχου & Πληρωμών Συντάξεων

2.1 Κατανομή Συνταξιούχων ανά Φύλο

Αναλύοντας τα δεδομένα των συνταξιοδοτικών παροχών (ανδρών και γυναικών) σε κλίμακες, προκύπτει ότι οι άνδρες συνταξιούχοι είναι περισσότεροι σε σχέση με τις γυναίκες και λαμβάνουν κατά μέσο όρο υψηλότερα ποσά σύνταξης. Στους πίνακες 4, 5 και 6 που ακολουθούν κατανέμονται οι συντάξεις ανά κατηγορία (γήρατος, θανάτου κτλ.) και εύρος ποσού για το σύνολο των δικαιούχων (ανδρών και γυναικών) αλλά και ξεχωριστά για άνδρες και γυναίκες. Στην κατηγορία γήρατος περιλαμβάνονται και οι συντάξεις ανασφάλιστων υπερηλίκων του ΟΓΑ. **Επισημαίνεται ότι, τα στοιχεία της συνταξιοδοτικής δαπάνης που παρουσιάζονται από εδώ και στο εξής, περιλαμβάνουν τις κρατήσεις φόρου και τις κρατήσεις υπέρ υγείας και ΑΚΑΓΕ ενώ δεν περιλαμβάνουν την παροχή ΕΚΑΣ.**

Διασφραγισμένη Συνταξιοδότηση Ανδρών & Γυναικών												
Εύρος Ποσού	Γήρατος			Θανάτου			Αναπηρικές			Λοιπές		
	Πλήθος	Μ.Ο.	Διάμεσος	Πλήθος	Μ.Ο.	Διάμεσος	Πλήθος	Μ.Ο.	Διάμεσος	Πλήθος	Μ.Ο.	Διάμεσος
0,01-100	31.200	56,25	56,57	14.141	64,50	65,78	1.805	57,72	59,77	60	50,02	47
100,01-200	23.428	144,99	143,47	17.599	148,76	147,28	1.466	149,91	150,00	346	158,5	160,21
200,01-300	13.637	246,04	244,49	14.286	248,98	247,77	3.695	259,06	251,80	128	224,34	216
300,01-400	146.621	367,76	360,00	50.967	349,92	341,00	52.393	361,94	360,00	454	361,55	360
400,01-500	228.039	455,68	457,70	62.684	443,70	438,16	48.188	457,41	466,78	0	0	
500,01-600	204.306	546,10	544,20	75.787	548,07	539,79	28.773	541,89	537,20	0	0	
600,01-700	177.256	647,65	646,99	31.807	644,29	641,27	25.908	643,61	641,51	3	641,4	626,4
700,01-800	130.905	747,22	745,93	25.067	747,27	746,59	18.889	758,39	770,82	1.381	783,28	783,3
800,01-900	99.268	847,82	846,73	20.062	849,48	849,31	7.506	849,18	846,65	114	823,25	822,5
900,01-1.000	95.962	955,85	958,18	20.986	954,70	955,46	6.605	952,62	952,29	0	0	
1.000,01-1.500	493.097	1.261,12	1.298,27	52.199	1.195,00	1.176,34	26.527	1.161,51	1.143,30	0	0	
1.500,01-2.000	271.145	1.695,39	1.677,04	8.620	1.669,32	1.628,23	2.946	1.691,28	1.668,37	0	0	
2.000,01-2.500	61.394	2.203,96	2.172,00	1.159	2.176,69	2.139,17	614	2.172,20	2.136,64	0	0	
2.500,01-3.000	12.561	2.703,72	2.684,80	304	2.716,26	2.704,94	175	2.722,54	2.700,02	0	0	
3.000,01-3.500	5.908	3.185,19	3.153,21	202	3.256,29	3.253,47	24	3.182,91	3.125,78	0	0	
3.500,01-4.000	1.176	3.702,47	3.681,72	27	3.643,51	3.593,41	6	3.738,21	3.701,96	0	0	
>4.000,01	1.273	4.504,17	4.427,77	16	4.483,55	4.292,34	6	5.337,92	4.641,71	0	0	
ΣΥΝΟΛΟ	1.997.176	974,45	840,59	395.913	635,28	540,31	225.526	617,57	515,05	2.486	574,49	783,3

Πίνακας 4: Κατανομή συνταξιοδοτικής δαπάνης δικαιούχων ανδρών και γυναικών ανά εύρος ποσού. Περιλαμβάνει τις κρατήσεις φόρου και τις κρατήσεις υπέρ υγείας και ΑΚΑΓΕ ενώ δεν περιλαμβάνει την παροχή ΕΚΑΣ.

Διαστρωμάτωση Συνταξιούχων Ανδρών												
Εύρος Ποσού	Γήρατος			Θανάτου			Αναπηρικές			Λοιπές		
	Πλήθος	Μ.Ο.(€)	Διάμεσος	Πλήθος	Μ.Ο.(€)	Διάμεσος	Πλήθος	Μ.Ο.(€)	Διάμεσος	Πλήθος	Μ.Ο.(€)	Διάμεσος
0,01-100	18.302	54,66	54,00	2.516	69,41	73,03	1.286	57,37	58,64	29	49,06	47
100,01-200	11.165	142,88	139,90	5.044	148,28	146,90	974	148,51	147,35	113	157,49	160,21
200,01-300	5.519	245,13	243,87	3.500	248,17	247,59	2.185	262,21	267,72	47	223,49	216
300,01-400	43.316	370,11	365,70	3.919	358,21	360,00	24.201	362,28	360,00	183	362,3	360
400,01-500	82.643	453,37	457,70	3.954	442,83	438,16	26.433	455,41	463,31	0	0	
500,01-600	72.649	547,89	546,90	2.810	544,28	533,28	18.444	543,33	537,70	0	0	
600,01-700	79.555	649,13	649,82	1.420	645,62	644,43	19.325	645,27	643,67	3	641,4	626,4
700,01-800	72.055	747,75	746,88	1.090	749,53	749,42	12.945	755,08	761,76	740	783,3	783,3
800,01-900	54.262	847,50	846,12	928	851,39	853,85	6.176	849,38	847,43	61	823,9	822,5
900,01-1000	49.664	955,50	957,46	908	955,10	956,45	5.660	953,27	953,57	0	0	
1000,01-1500	315.821	1.271,46	1.300,00	2.118	1.185,09	1.160,64	18.884	1.176,73	1.149,40	0	0	
1500,01-2000	204.455	1.700,19	1.685,02	351	1.671,55	1.644,33	2.571	1.694,57	1.674,58	0	0	
2000,01-2500	50.843	2.205,61	2.172,49	78	2.177,56	2.141,03	531	2.176,19	2.144,54	0	0	
2500,01-3000	9.004	2.695,79	2.674,94	25	2.671,66	2.633,73	155	2.717,47	2.700,02	0	0	
3000,01-3500	4.086	3.182,57	3.150,93	8	3.171,37	3.182,78	21	3.191,63	3.129,95	0	0	
3500,01-4000	700	3.697,88	3.672,66	5	3.743,32	3.744,66	5	3.780,89	3.705,67	0	0	
>4000,01	945	4.510,65	4.449,77	3	4.504,38	4.190,35	6	5.337,92	4.641,71	0	0	
ΣΥΝΟΛΟ	1.074.984	1.117,83	1.089,28	28.677	462,30	392,78	139.802	663,63	571,95	1176	618,92	783,3

Πίνακας 5: Κατανομή συνταξιοδοτικής δαπάνης δικαιούχων ανδρών ανά εύρος ποσού. Περιλαμβάνει τις κρατήσεις φόρου και τις κρατήσεις υπέρ υγείας και ΑΚΑΓΕ ενώ δεν περιλαμβάνει την παροχή ΕΚΑΣ.

Διασφραγισμός Συνταξιούχων Γυναικών												
Εύρος Ποσού	Γήρατος			Θανάτου			Αναπηρικές			Λοιπές		
	Πλήθος	Μ.Ο.(€)	Διάμεσος	Πλήθος	Μ.Ο.(€)	Διάμεσος	Πλήθος	Μ.Ο.(€)	Διάμεσος	Πλήθος	Μ.Ο.(€)	Διάμεσος
0,01-100	12.898	58,50	58,38	11.625	63,43	65,56	519	58,58	61,80	31	50,92	47
100,01-200	12.263	146,92	144,98	12.555	148,96	147,50	492	152,70	154,29	233	158,99	160,21
200,01-300	8.118	246,65	244,80	10.786	249,24	247,85	1.510	254,50	243,72	81	224,84	216
300,01-400	103.305	366,78	360,00	47.048	349,23	341,00	28.192	361,65	360,00	271	361,05	360
400,01-500	145.396	456,99	457,75	58.730	443,76	438,16	21.755	459,85	468,28	0	0	
500,01-600	131.657	545,11	543,06	72.977	548,22	539,90	10.329	539,32	536,25	0	0	
600,01-700	97.701	646,45	644,95	30.387	644,23	641,10	6.583	638,72	635,20	0	0	
700,01-800	58.850	746,57	744,62	23.977	747,17	746,35	5.944	765,59	783,30	641	783,26	783,3
800,01-900	45.006	848,20	847,49	19.134	849,38	849,09	1.330	848,23	845,50	53	822,5	822,5
900,01-1000	46.298	956,23	958,87	20.078	954,68	955,42	945	948,72	947,35	0	0	
1000,01-1500	177.276	1.242,69	1.256,16	50.081	1.195,41	1.177,18	7.643	1.123,89	1.093,86	0	0	
1500,01-2000	66.690	1.680,68	1.657,85	8.269	1.669,23	1.628,23	375	1.668,72	1.631,16	0	0	
2000,01-2500	10.551	2.196,02	2.167,62	1.081	2.176,62	2.137,23	83	2.146,71	2.089,08	0	0	
2500,01-3000	3.557	2.723,80	2.713,24	279	2.720,26	2.712,14	20	2.761,83	2.786,38	0	0	
3000,01-3500	1.822	3.191,06	3.160,22	194	3.259,79	3.258,38	3	3.121,84	3.062,29	0	0	
3500,01-4000	476	3.709,21	3.699,24	22	3.620,82	3.584,35	1	3.524,78	3.524,78	0	0	
>4000,01	328	4.485,48	4.329,60	13	4.478,74	4.302,32	0	0,00		0	0	
ΣΥΝΟΛΟ	922.192	807,31	643,65	367.236	648,79	550,36	85.724	542,46	475,75	1310	534,61	783,3

Πίνακας 6: Κατανομή συνταξιοδοτικής δαπάνης δικαιούχων γυναικών ανά εύρος ποσού. Περιλαμβάνει τις κρατήσεις φόρου και τις κρατήσεις υπέρ υγείας και ΑΚΑΓΕ ενώ δεν περιλαμβάνει την παροχή ΕΚΑΣ.

Στον Πίνακα 7 που ακολουθεί παρουσιάζονται αναλυτικά στοιχεία του πλήθους των κύριων και επικουρικών συντάξεων καθώς και των μερισμάτων που λαμβάνουν οι συνταξιούχοι. Από την κατανομή του πλήθους των συντάξεων ανά συνταξιούχο παρατηρείται πως 1.235.312 συνταξιούχοι λαμβάνουν 1 μόνο σύνταξη, 960.655 λαμβάνουν 2 συντάξεις και 341.576 συνταξιούχοι λαμβάνουν 3 συντάξεις ενώ πολύ περιορισμένος αριθμός λαμβάνει πάνω από 7 συντάξεις.

Αριθμός Καταβαλλόμενων Συντάξεων	Κύριες Συντάξεις	Επικουρικές Συντάξεις	Μερίσματα	Λοιπές Συντάξεις	Πλήθος Συνταξιούχων
10	4	4	2	0	2
10	3	3	4	0	1
9	5	2	2	0	1
9	4	1	4	0	1
9	4	2	2	1	1
9	4	2	3	0	2
9	4	3	2	0	5
9	3	2	4	0	1
8	6	2	0	0	1
8	5	2	1	0	3
8	5	3	0	0	1
8	4	2	2	0	27
8	4	3	1	0	4
8	3	1	4	0	2
8	3	2	1	2	1
8	3	2	3	0	4
8	3	3	2	0	11
8	2	1	5	0	1
8	2	4	2	0	3
7	5	1	1	0	1
7	5	2	0	0	2
7	4	0	3	0	2
7	4	1	2	0	45
7	4	2	1	0	69
7	4	3	0	0	4
7	3	0	4	0	4
7	3	1	3	0	46
7	3	2	1	1	1
7	3	2	2	0	160
7	3	3	1	0	55
7	3	4	0	0	4
7	2	1	4	0	5
7	2	2	3	0	2
7	2	3	2	0	10
7	2	4	1	0	1

Αριθμός Καταβαλλόμενων Συντάξεων	Κύριες Συντάξεις	Επικουρικές Συντάξεις	Μερίσματα	Λοιπές Συντάξεις	Πλήθος Συνταξιούχων
6	5	1	0	0	2
6	4	0	2	0	17
6	4	1	1	0	94
6	4	2	0	0	130
6	3	0	2	1	1
6	3	0	3	0	24
6	3	1	1	1	3
6	3	1	2	0	342
6	3	2	0	1	1
6	3	2	1	0	740
6	3	3	0	0	63
6	2	0	4	0	13
6	2	1	2	1	1
6	2	1	3	0	346
6	2	2	1	1	3
6	2	2	2	0	3.068
6	2	3	0	1	1
6	2	3	1	0	58
6	2	4	0	0	1
6	1	1	4	0	1
6	1	3	2	0	2
5	5	0	0	0	1
5	4	0	1	0	21
5	4	1	0	0	163
5	3	0	0	2	1
5	3	0	1	1	1
5	3	0	2	0	159
5	3	1	0	1	12
5	3	1	1	0	1.100
5	3	2	0	0	1.522
5	2	0	1	2	1
5	2	0	2	1	4
5	2	0	3	0	128
5	2	1	0	2	8
5	2	1	1	1	67
5	2	1	2	0	2.940
5	2	2	0	1	21
5	2	2	1	0	7.700
5	2	3	0	0	109
5	1	0	2	2	1
5	1	0	4	0	13

Αριθμός Καταβαλλόμενων Συντάξεων	Κύριες Συντάξεις	Επικουρικές Συντάξεις	Μερίσματα	Λοιπές Συντάξεις	Πλήθος Συνταξιούχων
5	1	1	0	3	3
5	1	1	1	2	1
5	1	1	2	1	2
5	1	1	3	0	148
5	1	2	1	1	1
5	1	2	2	0	87
5	1	3	1	0	3
4	4	0	0	0	76
4	3	0	0	1	6
4	3	0	1	0	352
4	3	1	0	0	3.020
4	2	0	0	2	39
4	2	0	1	1	12
4	2	0	2	0	2.343
4	2	1	0	1	240
4	2	1	1	0	20.390
4	2	2	0	0	35.238
4	1	0	0	3	10
4	1	0	1	2	2
4	1	0	2	1	3
4	1	0	3	0	117
4	1	1	0	2	60
4	1	1	1	1	1
4	1	1	2	0	1.333
4	1	2	0	1	3
4	1	2	1	0	688
4	1	3	0	0	9
4	0	0	2	2	1
4	0	1	3	0	1
4	0	2	2	0	3
3	3	0	0	0	2.261
3	2	0	0	1	223
3	2	0	1	0	6.691
3	2	1	0	0	87.268
3	1	0	0	2	103
3	1	0	1	1	3
3	1	0	2	0	36.310
3	1	1	0	1	943
3	1	1	1	0	206.449
3	1	2	0	0	1.307
3	0	0	1	2	1

Αριθμός Καταβαλλόμενων Συντάξεων	Κύριες Συντάξεις	Επικουρικές Συντάξεις	Μερίσματα	Λοιπές Συντάξεις	Πλήθος Συνταξιούχων
3	0	0	3	0	1
3	0	1	0	2	1
3	0	1	2	0	9
3	0	2	1	0	6
2	2	0	0	0	81.812
2	1	0	0	1	3.245
2	1	0	1	0	63.540
2	1	1	0	0	805.618
2	0	0	0	2	5.078
2	0	0	2	0	981
2	0	1	0	1	2
2	0	1	1	0	297
2	0	2	0	0	82
1	1	0	0	0	1.226.871
1	0	0	0	1	256
1	0	0	1	0	2450
1	0	1	0	0	5735
					2.621.101

Πίνακας 7: Πλήθος συντάξεων (κύριων, επικουρικών και μερισμάτων) ανά συνταξιούχο

2.2 Κατανομή Συνταξιούχων ανά Ηλικία

Στους Πίνακες 8 και 9 που ακολουθούν αποτυπώνονται στοιχεία σχετικά με την ηλικιακή σύνθεση των συνταξιούχων ανδρών και γυναικών ανά κατηγορία σύνταξης. Συνταξιούχοι ηλικίας μικρότερης των 25 ετών λαμβάνουν συντάξεις λόγω θανάτου ή αναπηρίας. Η πλειοψηφία των συνταξιούχων ανδρών είναι ηλικίας μεταξύ 66-70 (σε ποσοστό 18,09%) ενώ των συνταξιούχων γυναικών (σε ποσοστό 15,6 του συνόλου) είναι ηλικίας μεταξύ 76-80 ετών. Υπενθυμίζεται, ότι για τον υπολογισμό της συνταξιοδοτικής δαπάνης αθροίζονται στην κατηγορία σύνταξης γήρατος και όλες οι συντάξεις άλλων κατηγοριών (θανάτου, αναπηρίας) που ενδεχομένως λαμβάνει ένας συνταξιούχος.

Κατανομή Συνταξιούχων Ανδρών														
Ηλικία	Γήρατος			Θανάτου			Αναπηρίας			Λοιπές			Όλες οι Συντάξεις	
	Πλήθος	Μ.Ο.(€)	Διάμεσος(€)	Πλήθος	Μ.Ο.(€)	Διάμεσος(€)	Πλήθος	Μ.Ο.(€)	Διάμεσος(€)	Πλήθος	Μ.Ο.(€)	Διάμεσος(€)	Πλήθος	Ποσοστό (%) επί του συνόλου
<=25	0	0,00		13.211	321,83	266,84	1.423	740,88	783,30	230	784,18	783,30	14.864	1,19
26-50	8.026	1.393,26	1.418,06	3.906	486,89	398,57	17.711	625,95	527,13	450	775,71	783,30	30.093	2,42
51-55	18.415	1.465,36	1.461,01	1.900	513,41	438,16	10.933	666,44	560,43	56	774,21	783,30	31.304	2,52
56-60	50.179	1.517,00	1.496,04	2.221	561,43	473,48	16.711	707,47	600,92	40	766,66	783,30	69.151	5,56
61-65	143.312	1.383,71	1.389,58	2.104	580,28	496,91	20.858	719,51	623,49	18	787,66	783,30	166.292	13,36
66-70	202.433	1.275,79	1.300,00	1.481	650,98	530,35	21.033	697,95	607,80	200	313,17	360,00	225.147	18,09
71-75	205.089	1.102,42	1.045,86	1.033	742,68	629,22	17.783	662,63	586,38	70	326,26	360,00	223.975	18,00
76-80	179.842	975,11	833,69	823	718,77	645,82	14.307	615,27	533,13	55	194,44	160,21	195.027	15,67
81-85	150.708	890,25	703,81	890	683,33	620,50	10.584	597,72	511,25	39	233,11	174,86	162.221	13,03
86-90	85.214	811,59	620,74	704	672,81	628,41	5.714	590,11	488,55	16	288,16	170,49	91.648	7,36
91-95	26.342	818,17	602,08	313	639,50	582,17	2.185	574,74	486,84	2	172,68	172,68	28.842	2,32
>95	5.030	807,52	591,47	90	613,30	568,46	557	535,18	486,84	0	0,00		5.677	0,46
Απροσδιόριστη	394	1.004,38	890,78	1	608,55	608,55	3	495,66	700,14	0	0,00		398	0,03
ΣΥΝΟΛΟ	1.074.984	1.118	1.089,28	28.677	462,30	392,78	139.802	663,63	571,95	1.176	618,92	783,30	1.244.639	100,00

Πίνακας 8: Κατανομή Συνταξιούχων Ανδρών και μεικτού εισοδήματος από συντάξεις ανά Ηλικία και Κατηγορία Σύνταξης

Κατανομή Συνταξιούχων Γυναικών														
Ηλικία	Γήρατος			Θανάτου			Αναπηρίας			Λοιπές			Όλες οι Συντάξεις	
	Πλήθος	Μ.Ο.(€)	Διάμεσος(€)	Πλήθος	Μ.Ο.(€)	Διάμεσος(€)	Πλήθος	Μ.Ο.(€)	Διάμεσος(€)	Πλήθος	Μ.Ο.(€)	Διάμεσος(€)	Πλήθος	Ποσοστό (%) επί του συνόλου
<=25	0	0,00		13.098	334,68	285,28	1.004	746,89	783,30	151	785,64	783,30	14.253	1,04
26-50	4.828	1.139,17	1.099,17	20.463	455,41	426,95	9.856	617,32	507,35	300	781,64	783,30	35.447	2,58
51-55	28.582	980,04	987,20	14.941	559,12	530,35	6.060	611,13	495,72	62	771,30	783,30	49.645	3,61
56-60	67.931	1.073,19	1.056,25	23.557	624,85	567,94	8.530	591,48	486,84	48	785,75	783,30	100.066	7,27
61-65	106.161	1.081,51	1.041,38	30.355	644,29	576,44	10.366	560,55	486,40	47	787,47	783,30	146.929	10,67
66-70	141.786	918,79	763,80	35.961	688,07	589,02	11.367	536,13	484,95	356	346,20	360,00	189.470	13,77
71-75	158.395	768,36	607,55	40.883	718,20	594,55	10.892	514,40	484,45	121	364,28	360,00	210.291	15,28
76-80	152.522	701,57	573,83	51.493	696,74	569,32	10.642	488,59	448,00	101	248,15	170,49	214.758	15,60
81-85	140.379	646,96	524,82	60.671	680,32	554,32	8.633	477,37	386,20	75	294,41	174,86	209.758	15,24
86-90	84.291	607,39	428,05	48.418	669,88	533,97	5.021	489,41	360,00	39	185,75	170,49	137.769	10,01
91-95	29.832	599,48	382,40	21.471	666,04	530,34	2.676	481,43	360,00	7	342,75	170,49	53.986	3,92
>95	7.238	575,06	360,00	5.890	663,96	530,33	675	507,84	360,00	3	185,12	164,57	13.806	1,00
Απροσδιόριστη	247	897,45	736,09	35	635,23	572,45	2	1.168,10	1.168,10	0	0,00		284	0,02
ΣΥΝΟΛΟ	922.192	807,31	643,65	367.236	648,79	550,36	85.724	542,46	475,75	1.310	534,61	783,30	1.376.462	100,00

Πίνακας 9: Κατανομή Συνταξιούχων Γυναικών και μεικτού εισοδήματος από συντάξεις ανά ηλικία και κατηγορία σύνταξης

Στον Πίνακα 10 και το διάγραμμα 1 παρουσιάζονται αναλυτικά στοιχεία σχετικά με την κατανομή των συνταξιούχων και της συνταξιοδοτικής δαπάνης ανά ηλικία. Παρατηρείται, πως το 28% των συνταξιούχων είναι ηλικίας άνω των 81 ετών, το 32% κυμαίνεται μεταξύ 71 και 80 ετών, το 37% μεταξύ 51 έως 70 ετών ενώ μόλις το 1% είναι συνταξιούχοι ηλικίας μικρότερης των 25 ετών. Συνταξιούχοι ηλικίας μεταξύ 56-65 ετών λαμβάνουν τα υψηλότερα ποσά σύνταξης.

Ηλικία	Πλήθος Συνταξιούχων	Μηνιαίο Ποσό(€)	Μέσο Εισόδημα από συντάξεις(€)
<=25	29.117	10.738.430,96 €	368,8
26-50	65.540	45.657.015,16 €	696,63
51-55	80.949	75.406.176,55 €	931,53
56-60	169.217	181.927.416,39 €	1075,11
61-65	313.221	354.763.914,26 €	1132,63
66-70	414.617	435.200.469,61 €	1049,64
71-75	434.266	395.380.820,31 €	910,46
76-80	409.785	332.875.842,67 €	812,32
81-85	371.979	277.350.575,37 €	745,61
86-90	229.417	159.105.579,54 €	693,52
91-95	82.828	56.483.562,05 €	681,94
>95	19.483	12.831.516,79 €	658,6
Απροσδιόριστη	682	644.060,74 €	944,37
ΣΥΝΟΛΟ	2.621.101	2.338.365.380,40 €	892,13

Πίνακας 10: Πλήθος Συνταξιούχων και μέσος όρος συνταξιοδοτικής δαπάνης ανά Ηλικία

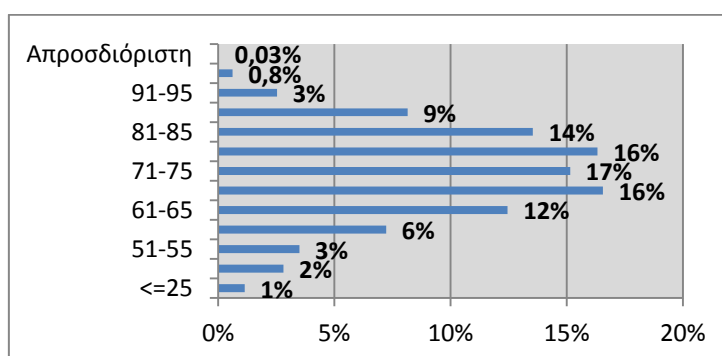

Διάγραμμα 1: Ποσοστιαία Κατανομή Συνταξιούχων ανά Ηλικία

2.3 Ροές Συνταξιούχων ανά Φορέα Κοινωνικής Ασφάλισης

Στους πίνακες 11, 12 και 13 αποτυπώνεται η μηνιαία εισροή νέων συντάξεων με οριστική απόφαση συνταξιοδότησης, τροποποιητική και με προσωρινή απόφαση συνταξιοδότησης αντίστοιχα και η δαπάνη για την καταβολή των αναδρομικών και του ποσού των συντάξεων ανά φορέα κοινωνικής ασφάλισης. Επισημαίνεται ότι υπάρχει χρονική υστέρηση μεταξύ της έκδοσης των αποφάσεων και της ένταξης στο σύστημα πληρωμών (δηλ. τα στοιχεία που αποτυπώνονται στην έκθεση του μηνός Φεβρουαρίου αφορούν αποφάσεις που είχαν εκδοθεί τους προηγούμενους μήνες και εκκαθαρίστηκαν τον Φεβρουάριο). Σύμφωνα με τα στοιχεία του Φεβρουαρίου, η συνολική δαπάνη των καταβαλλόμενων αναδρομικών στους νέους συνταξιούχους με οριστική απόφαση συνταξιοδότησης ανήλθε σε **64.883.037€** και η συνολική δαπάνη συντάξεων σε **5.544.364€** για την πληρωμή **10.920** συντάξεων. Αντίστοιχα, η συνολική δαπάνη των καταβαλλόμενων αναδρομικών στους νέους συνταξιούχους με τροποποιητική απόφαση συνταξιοδότησης ανέρχεται σε **5.495.648,02€** και η συνολική δαπάνη συντάξεων σε **1.144.895,84€** για την πληρωμή **1.402** τροποποιητικών συντάξεων. Επιπλέον, η συνολική δαπάνη των καταβαλλόμενων αναδρομικών στους νέους συνταξιούχους με προσωρινή απόφαση συνταξιοδότησης ανέρχεται σε **6.922.544,48€** και η συνολική δαπάνη συντάξεων σε **1.283.543,32€** για την πληρωμή **2.831** προσωρινών συντάξεων. Αναλυτικά στοιχεία ανά ταμείο και κατηγορία σύνταξης παρουσιάζονται στους Πίνακες 11, 12 και 13 που ακολουθούν.

Μήνας	Φορέας Κοινωνικής Ασφάλισης (Συντομογραφία)	Πλήθος Νέων Συνταξιούχων με Οριστική Απόφαση Συνταξιοδότησης				Σύνολο	Συνολικό Ποσό Δαπάνης Αναδρομικών (€)	Μ.Ο. Αναδρομικών (€)	Συνολικό Ποσό Δαπάνης Συντάξεων (€)	Μ.Ο. Σύνταξης (€)
		Γήρατος	Θανάτου	Αναπηρίας	Λοιπά					
ΦΕΒΡΟΥΑΡΙΟΣ 2017	ΙΚΑ	1.736	646	1191	5	3.578	24.864.791,51	6.949,35	2.234.384,17	624,48
	ΣΥΓΧΩΝΕΥΘΕΝΤΑ ΙΚΑ	207	461	24	1	693	2.425.333,28	3.499,76	395.206,53	570,28
	ΔΗΜΟΣΙΟ (ΕΦΚΑ)	478	269	38		785	4.487.359,08	5.716,38	871.439,34	1110,11
	ΔΗΜΟΣΙΟ (ΛΟΙΠΑ)		23			23	31.196,00	1.356,35	10.428,77	453,42
	ΟΑΕΕ	194	325	31	29	579	5.307.845,55	9.167,26	372.936,88	644,11
	ΟΓΑ	698	48	287	369	1402	4.685.763,02	3.342,20	556.168,48	396,7
	ΕΤΑΑ	233	153	41		427	3.836.520,27	8.984,82	466.542,67	1092,61
	ΝΑΤ	13	27	2		42	224.479,92	5.344,76	14.618,78	348,07
	ΕΤΑΠ-ΜΜΕ	2	5	10		17	66.507,70	3.912,22	15.787,00	928,65
	ΤΡΑΠΕΖΑ ΤΗΣ ΕΛΛΑΔΟΣ		1			1	1.106,71	1.106,71	400,00	400
	ΕΤΕΑΕΠ	2844	283	56		3183	18.843.199,96	5919,95	590.601,04	185,55
	ΜΕΡΙΣΜΑΤΑ	79	111			190	108.933,71	573,34	15850,46	83,42
	ΣΥΝΟΛΟ	6.484	2.352	1.680	404	10.920	64.883.037		5.544.364	
ΙΑΝΟΥΑΡΙΟΣ 2017	ΙΚΑ	2.115	797	1114	10	4.036	29.125.590,31	7.216,45	2.585.703,78	640,66
	ΣΥΓΧΩΝΕΥΘΕΝΤΑ ΙΚΑ	164	136	32		332	2.031.385,02	6.118,63	271.900,92	818,98
	ΔΗΜΟΣΙΟ (ΕΦΚΑ)	487	379	38		904	4.647.700,33	5.141,26	903.290,99	999,22
	ΔΗΜΟΣΙΟ (ΛΟΙΠΑ)	2	18			20	85.409,60	4.270,48	9.595,29	479,76
	ΟΑΕΕ	246	118	41	15	420	6.305.730,41	15.013,64	351.495,32	836,89
	ΟΓΑ	820	1	214	335	1370	4.190.807,66	3.058,98	558.017,40	407,31
	ΕΤΑΑ	183	147	33		363	3.051.668,81	8.406,80	317.463,77	874,56
	ΕΤΑΠ-ΜΜΕ	3	6	7		16	99.745,05	6.234,07	12.121,59	757,6
	ΤΡΑΠΕΖΑ ΤΗΣ ΕΛΛΑΔΟΣ		1			1	2.023,48	2.023,48	1.241,44	1241,44
	ΕΤΕΑΕΠ	2.318	355	88		2.761	16.984.972,95	6.151,75	513.077,96	185,83

ΜΕΡΙΣΜΑΤΑ	349	463			812	87.125,66	107,3	82.144,03	101,16
ΣΥΝΟΛΟ	6.687	2.421	1.567	360	11.035	66.612.159,28		5.606.052,49	

Πίνακας 11: Κατανομή πληρωμής αναδρομικών νέων συντάξεων με οριστική απόφαση συνταξιοδότησης ανά Φορέα Κοινωνικής Ασφάλισης και κατηγορία σύνταξης

Φορέας Κοινωνικής Ασφάλισης (Συντομογραφία)	Γήρατος	Θανάτου	Αναπηρίας	Λοιπά	Σύνολο	Συνολικό Ποσό Καταβαλλόμενων Αναδρομικών (€)	Μ.Ο. Αναδρομικών (€)	Συνολικό Ποσό Καταβαλλόμενων Συντάξεων (€)	Μ.Ο. Σύνταξης(€)
ΙΚΑ	140	6	346		492	1.012.143,44	2.057,20	306.865,70	623,71
ΣΥΓΧ/ΘΕΝΤΑ ΙΚΑ	42	26	2		70	268.811,88	3.840,17	51.946,80	742,10
ΔΗΜΟΣΙΟ (ΕΦΚΑ)	557	37	33		627	2.976.101,49	4.746,57	649.385,16	1.035,70
ΟΑΕΕ			1		1	558,33	558,33	558,33	558,33
ΟΓΑ	130		41		171	887.306,32	5.188,93	103.850,22	607,31
ΕΤΑΑ	17	22	2		41	350.726,56	8.554,31	32.289,63	787,55
ΣΥΝΟΛΟ	886	91	425	0	1.402	5.495.648,02		1.144.895,84	

Πίνακας 12: Κατανομή πληρωμής αναδρομικών νέων συντάξεων με τροποποιητική απόφαση συνταξιοδότησης ανά Φορέα Κοινωνικής Ασφάλισης και κατηγορία σύνταξης

Φορέας Κοινωνικής Ασφάλισης (Συντομογραφία)	Γήρατος	Θανάτου	Αναπηρίας	Λοιπά	Σύνολο	Συνολικό Ποσό Καταβαλλόμενων Αναδρομικών (€)	Μ.Ο. Αναδρομικών (€)	Συνολικό Ποσό Καταβαλλόμενων Συντάξεων (€)	Μ.Ο. Σύνταξης(€)
ΙΚΑ	571	1.234	198		2.003	3.441.358,64	1.718,10	754.673,12	376,77
ΣΥΓΧ/ΘΕΝΤΑ ΙΚΑ	2	16			18	40.450,56	2.247,25	6.854,40	380,80
ΟΑΕΕ	547	15	58		620	2.620.398,06	4.226,45	414.710,63	668,89
ΕΤΑΑ	84	86	5		175	780.084,72	4.457,63	100.576,04	574,72
ΕΤΑΠ-ΜΜΕ	3	10	2		15	40.252,50	2.683,50	6.729,13	448,61
ΣΥΝΟΛΟ	1.207	1.361	263	0	2.831	6.922.544,48		1.283.543,32	

Πίνακας 13: Κατανομή πληρωμής αναδρομικών νέων συντάξεων με προσωρινή απόφαση συνταξιοδότησης ανά Φορέα Κοινωνικής Ασφάλισης και κατηγορία σύνταξης

Στους Πίνακες 14, 15 και 16 που ακολουθούν αποτυπώνεται η μηνιαία εισροή νέων συντάξεων με οριστική απόφαση συνταξιοδότησης, τροποποιητική και με προσωρινή απόφαση συνταξιοδότησης αντίστοιχα ανά φορέα κοινωνικής ασφάλισης. Συνολικά καταβλήθηκαν 13.072 συνταξιοδοτικές παροχές με οριστική απόφαση συνταξιοδότησης, 2.094 με τροποποιητική απόφαση συνταξιοδότησης και 4.581 προσωρινές συντάξεις.

Φορέας Κοινωνικής Ασφάλισης	Γήρατος	Θανάτου	Αναπηρίας	Λοιπές	Σύνολο
ΙΚΑ	1.915	2.016	774	8	4.713
ΣΥΓΧΩΝΕΥΘΕΝΤΑ ΙΚΑ	210	25	461	1	697
ΔΗΜΟΣΙΟ (ΕΦΚΑ)	478	40	335		853
ΔΗΜΟΣΙΟ (ΛΟΙΠΑ)			24		24
ΟΑΕΕ	291	61	509	47	908
ΟΓΑ	701	287	49	370	1.407
ΕΤΑΑ	234	44	176		454
ΝΑΤ	13	2	30		45
ΕΤΑΠ-ΜΜΕ	2	16	7		25
ΤΡΑΠΕΖΑ ΤΗΣ ΕΛΛΑΔΟΣ			1		1
ΕΤΕΑΕΠ	3.110	81	418		3.609
ΠΡΟΣΥΝΤΑΞΙΟΔΟΤΙΚΑ	4				4
ΜΕΡΙΣΜΑΤΑ	217		115		332
ΣΥΝΟΛΟ	7.175	2.572	2.899	426	13.072

Πίνακας 14: Κατανομή πληρωμής νέων συντάξεων με οριστική απόφαση συνταξιοδότησης ανά φορέα και κατηγορία σύνταξης

Φορέας Κοινωνικής Ασφάλισης	Γήρατος	Θανάτου	Αναπηρίας	Λοιπές	Σύνολο
ΙΚΑ	330	13	703		1.046
ΣΥΓΧΩΝΕΥΘΕΝΤΑ ΙΚΑ	44	29	4		77
ΔΗΜΟΣΙΟ (ΕΦΚΑ)	585	52	34		671
ΟΑΕΕ			1		1
ΟΓΑ	130		127		257
ΕΤΑΑ	18	22	2		42
ΣΥΝΟΛΟ	1.107	116	871	0	2.094

Πίνακας 15: Κατανομή πληρωμής νέων συντάξεων με τροποποιητική απόφαση συνταξιοδότησης ανά φορέα και κατηγορία σύνταξης

Φορέας Κοινωνικής Ασφάλισης	Γήρατος	Θανάτου	Αναπηρίας	Λοιπές	Σύνολο
ΙΚΑ	688	1.243	206		2.137
ΣΥΓΧΩΝΕΥΘΕΝΤΑ ΙΚΑ	1.387	191	39	12	1.629
ΟΑΕΕ	548	17	59		624
ΕΤΑΑ	84	86	5		175
ΕΤΑΠ-ΜΜΕ	4	10	2		16
ΣΥΝΟΛΟ	2.711	1.547	311	12	4.581

Πίνακας 16: Κατανομή πληρωμής νέων συντάξεων με προσωρινή απόφαση συνταξιοδότησης ανά φορέα και κατηγορία σύνταξης

Στον πίνακα 17 παρουσιάζονται αναλυτικά στοιχεία σχετικά με την κατανομή των συνταξιούχων ανά ηλικία, κατηγορία σύνταξης και φορέα ασφάλισης. Παρατηρείται πως για το μήνα Φεβρουάριο, ο μεγαλύτερος αριθμός νέων κύριων συντάξεων εντοπίζεται στο ΙΚΑ σε ποσοστό 59% και αφορά σε συνταξιούχους ηλικίας 56-60 ετών και 61-65 ετών.

Φορέας Κοινωνικής Ασφάλισης	Ηλικία	Γήρατος	Θανάτου	Αναπηρίας	Χωρίς Ένδειξη Κατηγορίας	Σύνολο	Μ.Ο. Σύνταξης (€)
ΔΗΜΟΣΙΟ (ΛΟΙΠΑ)	<=25	0	0	0	0	0	0,00
	26-50	0	0	0	0	0	0,00
	51-55	0	0	0	0	0	0,00
	56-60	0	0	0	0	0	0,00
	61-65	0	0	0	0	0	0,00
	66-70	0	2	0	0	2	498,80
	71-75	0	3	0	0	3	490,49
	76-80	0	5	0	0	5	488,56
	81-85	0	3	0	0	3	472,82
	86-90	0	8	0	0	8	387,61
	91-95	0	3	0	0	3	498,80
	>95	0	0	0	0	0	0,00
	Χωρίς Ένδειξη	0	0	0	0	0	0,00
	Σύνολο	0	24	0	0	24	455,32
ΔΗΜΟΣΙΟ (ΕΦΚΑ)	<=25	0	135	0	0	135	427,16
	26-50	76	34	22	0	132	1.006,63
	51-55	151	12	7	0	170	1.466,46
	56-60	112	15	6	0	133	1.336,69
	61-65	72	26	4	0	102	993,74
	66-70	61	19	1	0	81	1.430,95
	71-75	4	26	0	0	30	669,69
	76-80	0	25	0	0	25	556,38
	81-85	2	21	0	0	23	623,17
	86-90	0	16	0	0	16	419,38
	91-95	0	6	0	0	6	608,71
	>95	0	0	0	0	0	0,00
	Χωρίς Ένδειξη	0	0	0	0	0	0,00
	Σύνολο	478	335	40	0	853	1.047,58
ΙΚΑ	<=25	0	237	90	0	327	384,66
	26-50	8	92	615	3	718	550,78
	51-55	196	42	304	1	543	588,53
	56-60	399	51	424	1	875	723,57
	61-65	835	43	283	1	1.162	712,83
	66-70	350	47	136	1	534	600,82
	71-75	57	35	57	0	149	522,57
	76-80	25	46	41	1	113	557,85
	81-85	25	85	36	0	146	543,03
	86-90	14	64	25	0	103	511,15
	91-95	6	26	4	0	36	627,01

Φορέας Κοινωνικής Ασφάλισης	Ηλικία	Γήρατος	Θανάτου	Αναπηρίας	Χωρίς Ένδειξη Κατηγορίας	Σύνολο	Μ.Ο. Σύνταξης (€)
	>95	0	6	1	0	7	590,33
	Χωρίς Ένδειξη	0	0	0	0	0	0,00
	Σύνολο	1.915	774	2.016	8	4.713	620,12
ΟΑΕΕ	<=25	2	64	0	8	74	240,26
	26-50	3	22	17	12	54	517,58
	51-55	3	24	7	5	39	633,81
	56-60	6	47	15	4	72	664,43
	61-65	89	46	13	7	155	869,06
	66-70	141	65	7	2	215	666,78
	71-75	35	66	2	5	108	561,89
	76-80	6	70	0	3	79	427,78
	81-85	4	58	0	1	63	407,09
	86-90	2	35	0	0	37	389,83
	91-95	0	10	0	0	10	376,87
	>95	0	2	0	0	2	385,30
	Χωρίς Ένδειξη	0	0	0	0	0	0,00
	Σύνολο	291	509	61	47	908	589,69
ΣΥΓΧΩΝΕΥΘΕΝΤΑ ΙΚΑ	<=25	0	21	0	0	21	225,02
	26-50	0	10	6	0	16	409,49
	51-55	24	18	7	0	49	698,83
	56-60	118	31	6	0	155	1.012,73
	61-65	58	43	6	0	107	691,56
	66-70	9	74	0	0	83	373,00
	71-75	1	71	0	0	72	352,07
	76-80	0	70	0	1	71	345,81
	81-85	0	86	0	0	86	347,21
	86-90	0	33	0	0	33	342,66
	91-95	0	4	0	0	4	324,00
	>95	0	0	0	0	0	0,00
	Χωρίς Ένδειξη	0	0	0	0	0	0,00
	Σύνολο	210	461	25	1	697	573,62
ΤΡΑΠΕΖΑ ΤΗΣ ΕΛΛΑΔΟΣ	<=25	0	0	0	0	0	0,00
	26-50	0	0	0	0	0	0,00
	51-55	0	0	0	0	0	0,00
	56-60	0	0	0	0	0	0,00
	61-65	0	0	0	0	0	0,00
	66-70	0	0	0	0	0	0,00
	71-75	0	0	0	0	0	0,00
	76-80	0	1	0	0	1	400,00
	81-85	0	0	0	0	0	0,00
	86-90	0	0	0	0	0	0,00
	91-95	0	0	0	0	0	0,00
	>95	0	0	0	0	0	0,00

Φορέας Κοινωνικής Ασφάλισης	Ηλικία	Γήρατος	Θανάτου	Αναπηρίας	Χωρίς Ένδειξη Κατηγορίας	Σύνολο	Μ.Ο. Σύνταξης (€)
	Χωρίς Ένδειξη	0	0	0	0	0	0,00
	Σύνολο	0	1	0	0	1	400,00
ΕΤΑΑ	<=25	0	42	0	0	42	379,45
	26-50	1	20	8	0	29	670,98
	51-55	2	3	6	0	11	898,77
	56-60	10	13	10	0	33	951,68
	61-65	133	13	10	0	156	1.424,37
	66-70	67	18	5	0	90	1.150,68
	71-75	13	20	3	0	36	929,28
	76-80	8	18	1	0	27	1.032,13
	81-85	0	12	1	0	13	1.052,23
	86-90	0	13	0	0	13	734,89
	91-95	0	4	0	0	4	715,01
	>95	0	0	0	0	0	0,00
	Χωρίς Ένδειξη	0	0	0	0	0	0,00
	Σύνολο	234	176	44	0	454	1.079,00
ΕΤΑΠ-ΜΜΕ	<=25	0	1	0	0	1	493,24
	26-50	0	0	2	0	2	730,43
	51-55	1	1	8	0	10	953,47
	56-60	1	0	4	0	5	1.092,34
	61-65	0	1	2	0	3	1.057,08
	66-70	0	1	0	0	1	1.161,91
	71-75	0	1	0	0	1	1.008,33
	76-80	0	1	0	0	1	1.556,13
	81-85	0	1	0	0	1	1.237,98
	86-90	0	0	0	0	0	0,00
	91-95	0	0	0	0	0	0,00
	>95	0	0	0	0	0	0,00
	Χωρίς Ένδειξη	0	0	0	0	0	0,00
	Σύνολο	2	7	16	0	25	1.003,44
ΟΓΑ	<=25	0	10	10	0	20	493,43
	26-50	0	5	51	0	56	485,16
	51-55	3	3	49	0	55	486,40
	56-60	4	18	55	0	77	406,89
	61-65	15	9	50	0	74	412,37
	66-70	646	4	24	172	846	411,50
	71-75	22	0	8	58	88	277,39
	76-80	7	0	11	65	83	255,39
	81-85	4	0	8	44	56	286,56
	86-90	0	0	10	24	34	358,10
	91-95	0	0	9	4	13	563,47
	>95	0	0	2	3	5	485,06
	Χωρίς	0	0	0	0	0	0,00

Φορέας Κοινωνικής Ασφάλισης	Ηλικία	Γήρατος	Θανάτου	Αναπηρίας	Χωρίς Ένδειξη Κατηγορίας	Σύνολο	Μ.Ο. Σύνταξης (€)
	Ένδειξη						
	Σύνολο	701	49	287	370	1.407	396,12
ΕΤΕΑΕΠ	<=25	2	89	0	0	91	65,99
	26-50	39	35	28	0	102	118,46
	51-55	279	18	11	0	308	187,32
	56-60	798	41	20	0	859	189,07
	61-65	1.139	35	18	0	1.192	191,61
	66-70	522	51	3	0	576	182,04
	71-75	303	34	1	0	338	174,71
	76-80	16	38	0	0	54	136,71
	81-85	5	40	0	0	45	133,54
	86-90	6	27	0	0	33	98,58
	91-95	1	8	0	0	9	129,87
	>95	0	2	0	0	2	129,99
	Χωρίς Ένδειξη	0	0	0	0	0	0,00
	Σύνολο	3.110	418	81	0	3.609	179,71
ΠΡΟΣΥΝΤΑΞΙΟΔΟΤΙΚΑ	<=25	0	0	0	0	0	0,00
	26-50	0	0	0	0	0	0,00
	51-55	2	0	0	0	2	453,13
	56-60	2	0	0	0	2	666,92
	61-65	0	0	0	0	0	0,00
	66-70	0	0	0	0	0	0,00
	71-75	0	0	0	0	0	0,00
	76-80	0	0	0	0	0	0,00
	81-85	0	0	0	0	0	0,00
	86-90	0	0	0	0	0	0,00
	91-95	0	0	0	0	0	0,00
	>95	0	0	0	0	0	0,00
	Χωρίς Ένδειξη	0	0	0	0	0	0,00
	Σύνολο	4	0	0	0	4	560,03
NAT	<=25	0	21	0	0	21	168,95
	26-50	0	4	0	0	4	241,87
	51-55	2	3	1	0	6	699,89
	56-60	3	1	0	0	4	352,43
	61-65	8	0	0	0	8	524,51
	66-70	0	1	1	0	2	516,79
	71-75	0	0	0	0	0	0,00
	76-80	0	0	0	0	0	0,00
	81-85	0	0	0	0	0	0,00
	86-90	0	0	0	0	0	0,00
	91-95	0	0	0	0	0	0,00
	>95	0	0	0	0	0	0,00
	Χωρίς Ένδειξη	0	0	0	0	0	0,00

Φορέας Κοινωνικής Ασφάλισης	Ηλικία	Γήρατος	Θανάτου	Αναπηρίας	Χωρίς Ένδειξη Κατηγορίας	Σύνολο	Μ.Ο. Σύνταξης (€)
	Σύνολο	13	30	2	0	45	341,20
	ΓΕΝΙΚΟ ΣΥΝΟΛΟ	6.958	2.784	2.572	426	12.740	

Πίνακας 17: Κατανομή νέων συνταξιούχων ανά ηλικία, κατηγορία σύνταξης & Φορέα Κοινωνικής Ασφάλισης

Στον Πίνακα 18 που ακολουθεί παρουσιάζονται αναλυτικά στοιχεία για το πλήθος των αναστολών συντάξεων και το ποσό αναστολής λόγω ληξιαρχικών μεταβολών (θάνατος, γάμος) ανά ταμείο. Το μήνα Φεβρουάριο διακόπηκαν **12.853** συντάξεις συνολικού ποσού **5.411.952,35€** από τις οποίες **3.141** ήταν επικουρικές (ΕΤΕΑΕΠ).

Φορέας	Γήρατος	Θανάτου	Αναπηρίας	Χωρίς Ένδειξη	Πλήθος	Πληρωτέο Τελικό(€)
ΙΚΑ	1.608	1.126	377	1	3.112	1.655.415,56
ΣΥΓΧΩΝΕΥΘΕΝΤΑ ΙΚΑ	170	83	15	1	269	260.959,41
ΔΗΜΟΣΙΟ (ΕΦΚΑ)	555	336	23	0	914	786.466,32
ΔΗΜΟΣΙΟ (ΛΟΙΠΑ)	0	144	71	0	215	64.082,99
ΟΑΕΕ	704	456	134	9	1.303	789.846,37
ΟΓΑ	2.086	4	422	1	2.513	993.604,37
ΕΤΑΑ	141	69	9	0	219	175.952,79
ΝΑΤ	144	75	23	0	242	181.164,81
ΕΤΑΠ-ΜΜΕ	9	3	1	0	13	12.658,25
ΤΡΑΠΕΖΑ ΤΗΣ ΕΛΛΑΔΟΣ	3	2	0	0	5	3.793,85
ΜΤΣ-ΣΥ	1	0		0	1	1.070,17
ΕΤΕΑΕΠ	2.014	902	225	0	3.141	417.344,80
ΠΡΟΣΥΝΤΑΞΙΟΔΟΤΙΚΑ	3		0	0	3	1.346,48
ΜΕΡΙΣΜΑΤΑ	611	292	0	0	903	68.246,18
ΣΥΝΟΛΟ	8.049	3.492	1.300	12	12.853	5.411.952,35

Πίνακας 18: Κατανομή πλήθους αναστολών συντάξεων λόγω ληξιαρχικών μεταβολών και ποσού ανά ταμείο

2.4 Ανάλυση Συντάξεων ανά Κατηγορία και κλίμακα ποσού

Το Φεβρουάριο 2017 πληρώθηκαν συνολικά **4.541.159** συντάξεις, από τις οποίες οι **2.882.047** ήταν κύριες, οι **1.249.926** επικουρικές και **409.186** μερίσματα. Η μηνιαία δαπάνη που κατέβαλλαν τα ταμεία ανήλθε σε **2.338.365.380,40€** και **περιλαμβάνει τις κρατήσεις φόρου, τις κρατήσεις υπέρ υγείας και ΑΚΑΓΕ ενώ δεν περιλαμβάνει την παροχή ΕΚΑΣ.**

Αναλυτικά στοιχεία ανά κατηγορία σύνταξης αποτυπώνονται στον Πίνακα 19.

Κατηγορία Σύνταξης	Πλήθος	Μηνιαίο Ποσό	Μέση Σύνταξη	Διάμεσος
A. Κύρια	2.882.047	2.084.502.187,46 €	723,27 €	
Γήρατος	1.990.964	1.621.546.278,66 €	814,45 €	654,65 €
Θανάτου	595.433	301.397.689,80 €	506,18 €	438,16 €
Αναπηρική	261.826	147.923.656,08 €	564,97 €	486,84 €
Ανασφάλιστων Υπερηλικών ΟΓΑ	29.937	10.650.451,02 €	355,76 €	360,00 €
Χωρίς Ένδειξη Κατηγορίας	3.887	2.984.111,90 €	767,72 €	783,30 €
B. Επικουρική	1.249.926	213.817.572,54 €	171,06 €	
Γήρατος	908.812	171.290.565,36 €	188,48 €	185,03 €
Θανάτου	265.564	31.404.060,75 €	118,25 €	107,17 €
Αναπηρική	75.550	11.122.946,43 €	147,23 €	140,67 €
Χωρίς Ένδειξη Κατηγορίας	0,00	0,00 €	0,00 €	
B. Μερίσματα	409.186	40.045.620,40 €	97,87 €	
Γήρατος	343.187	35.444.218,53 €	103,28 €	96,34 €
Θανάτου	65.952	4.591.922,62 €	69,63 €	50,81€
Αναπηρική	47	9.479,25 €	201,69 €	229,32 €
Λοιπά	0	0,00 €	0,00 €	
ΣΥΝΟΛΟ	4.541.159	2.338.365.380,40 €		

Πίνακας 19: Πλήθος Συντάξεων ανά κατηγορία σύνταξης & μηνιαία δαπάνη προ φόρου, μη συμπεριλαμβανομένης της παροχής ΕΚΑΣ, συμπεριλαμβανομένης της κράτησης υπέρ υγείας.

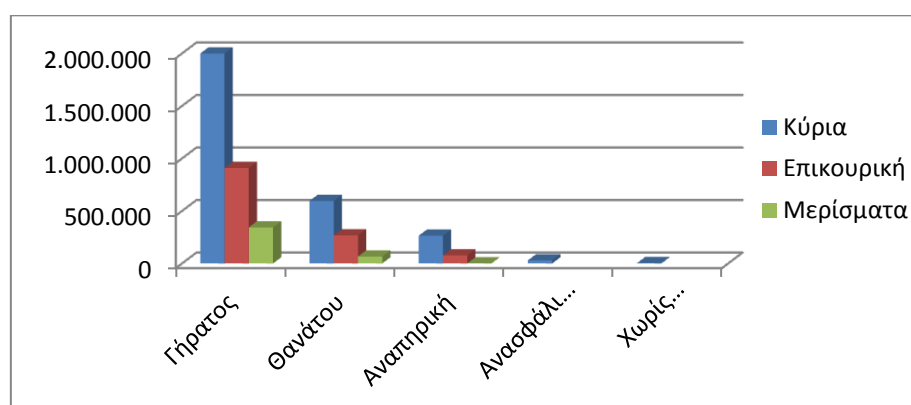

Διάγραμμα 2: Κατανομή Συντάξεων ανά Κατηγορία Σύνταξης

Στον Πίνακα 20 παρουσιάζονται τα δεδομένα των συντάξεων (κύριων, επικουρικών και μερισμάτων) σε κλίμακες ανά κατηγορία σύνταξης και εύρος ποσού. Επισημαίνεται, ότι η εν λόγω ανάλυση αφορά σε συντάξεις και όχι εισόδημα συνταξιούχου. Στην κατηγορία «γήρατος» έχουν συμπεριληφθεί και οι συντάξεις ανασφάλιστων υπερηλίκων του ΟΓΑ. Τα ποσά σε κάθε περίπτωση περιλαμβάνουν τις κρατήσεις φόρου, τις κρατήσεις υπέρ υγείας και ΑΚΑΓΕ ενώ δεν περιλαμβάνουν την παροχή ΕΚΑΣ. Ο νέος τρόπος απεικόνισης περιλαμβάνει το σύνολο της δημοσιονομικής δαπάνης για τις συντάξεις με αποτέλεσμα να εμφανίζονται διαφοροποιημένα τα ποσά σε σχέση με τον προηγούμενο τρόπο απεικόνισης (δεν περιελάμβαναν τις κρατήσεις υπέρ υγείας και ΑΚΑΓΕ).

Εύρος Ποσού	Γήρατος		Θανάτου		Αναπηρικές		Λοιπές	
	Πλήθος	Μ.Ο.(€)	Πλήθος	Μ.Ο.(€)	Πλήθος	Μ.Ο.(€)	Πλήθος	Μ.Ο.(€)
Α. Κύριες								
0,01-500	641.294	373,34	388.081	334,38	149.577	385,37	1.155	270,93
500,01-1.000	707.803	679,92	162.842	718,78	85.934	675,10	3.712	785,46
1.000,01-1.500	507.657	1.228,92	41.114	1.178,41	22.604	1.137,99	0	0,00
1.500,01-2.000	138.142	1.678,56	2.756	1.604,68	3.225	1.679,41	0	0,00
2.000,01-2.500	22.714	2.107,63	245	2.252,47	394	2.150,25	0	0,00
Άνω των 2.500,01	2.311	3.312,88	395	2.932,91	92	3.042,03	0	0,00
ΣΥΝΟΛΟ	2.019.921		595.433		261.826		4.867	
Β. Επικουρικές								
0,01-100	58.947	78,19	121.342	73,09	16.062	72,60	0	0,00
100,01-200	527.939	158,25	128.274	145,01	47.676	146,33	0	0,00
200,01-300	268.398	229,02	14.134	227,43	10.218	230,94	0	0,00
300,01-400	35.975	342,63	1.207	341,95	1.086	340,25	0	0,00
400,01-500	9.323	432,90	354	440,05	331	442,38	0	0,00
500,01-1.000	8.029	630,12	252	596,70	176	588,66	0	0,00
1.000,01-1.500	186	1.160,14	1	1.108,23	1	1.049,67	0	0,00
1.500,01-2.000	13	1.647,91	0	0,00	0	0,00	0	0,00
2.000,01-2.500	0	0,00	0	0,00	0	0,00	0	0,00
Άνω των 2.500,01	2	3.844,21	0	0,00	0	0,00	0	0,00
ΣΥΝΟΛΟ	908.812		265.564		75.550		0	
Γ. Μερίσματα								
0,01-100	185.602	72,22	51.091	46,78	11	52,36	0	0,00
100,01-200	138.981	125,04	13.269	135,50	7	170,13	0	0,00
200,01-300	17.140	244,64	1.426	246,06	19	244,81	0	0,00
300,01-400	1.449	318,28	164	318,19	10	306,09	0	0,00
400,01-500	7	431,67	2	443,97	0	0,00	0	0,00
500,01-1.000	8	570,40	0	0,00	0	0,00	0	0,00
1.000,01-1.500	0	0,00	0	0,00	0	0,00	0	0,00
1.500,01-2.000	0	0,00	0	0,00	0	0,00	0	0,00
2.000,01-2.500	0	0,00	0	0,00	0	0,00	0	0,00
Άνω των 2.500,01	0	0,00	0	0,00	0	0,00	0	0,00
ΣΥΝΟΛΟ	343.187		65.952		47		0	

Πίνακας 20: Κατανομή Συντάξεων ανά εύρος καταβαλλόμενου ποσού. Περιλαμβάνουν τις κρατήσεις φόρου, τις κρατήσεις υπέρ υγείας και ΑΚΑΓΕ ενώ δεν περιλαμβάνουν την παροχή ΕΚΑΣ.

2.5 Συνταξιοδοτική Δαπάνη ΕΦΚΑ, ΕΤΕΑΕΠ & Μερισμάτων

Στους ακόλουθους Πίνακες 21, 22 και 23 αντίστοιχα αποτυπώνεται η κατανομή των συντάξεων ανά κατηγορία σύνταξης και η συνταξιοδοτική δαπάνη ΕΦΚΑ, ΕΤΕΑΕΠ και Μερισμάτων.

Κατανομή Συντάξεων & Συνταξιοδοτικής Δαπάνης Κύριων Συντάξεων

Φορείς	Γήρατος			Θανάτου			Αναπηρικές			Λοιπές			Σύνολο	
	Πλήθος	Μηνιαίο Ποσό(€)	Μ.Ο.(€)	Πλήθος	Μηνιαίο Ποσό(€)	Μ.Ο.(€)	Πλήθος	Μηνιαίο Ποσό(€)	Μ.Ο.(€)	Πλήθος	Μηνιαίο Ποσό(€)	Μ.Ο.(€)	Πλήθος	Μηνιαίο Ποσό(€)
ΕΦΚΑ	1.987.148	1.616.371.399	813,41	576.031	293.832.055	510,1	254.994	144.680.180	567,39	3.885	2.982.560	767,71	2.822.058	2.057.866.195
ΔΗΜΟΣΙΟ (ΛΟΙΠΑ)	408	232.138	568,97	18.212	6.651.655	365,23	6.681	3.081.869	461,29				25.301	9.965.661
ΤΣΠΤΕ	3.403	4.937.813	1.451,02	1.190	913.980	768,05	151	161.607	1.070,25				4.744	6.013.400
ΟΓΑ	28.957	10.405.998	359,36							980	244.453	249,44	29.937	10.650.451
ΖΑΠΠΕΙΟ	5	4.929	985,75							2	1.552	775,78	7	6.480
ΣΥΝΟΛΟ	2.019.921	1.631.952.277	4.179	595.433	301.397.690	1.643	261.826	147.923.656	2.099	4.867	3.228.565	1.793	2.882.047	2.084.502.187

Πίνακας 21: Κατανομή Συντάξεων και συνταξιοδοτικής δαπάνης ΕΦΚΑ. Περιλαμβάνουν τις κρατήσεις φόρου, τις κρατήσεις υπέρ υγείας και ΑΚΑΓΕ ενώ δεν περιλαμβάνουν την παροχή ΕΚΑΣ.

Κατανομή Συντάξεων & Συνταξιοδοτικής Δαπάνης Επικουρικών Συντάξεων

Φορείς	Γήρατος			Θανάτου			Αναπηρικές			Λοιπές			Σύνολο	
	Πλήθος	Μηνιαίο Ποσό(€)	Μ.Ο.(€)	Πλήθος	Μηνιαίο Ποσό(€)	Μ.Ο.(€)	Πλήθος	Μηνιαίο Ποσό(€)	Μ.Ο.(€)	Πλήθος	Μηνιαίο Ποσό(€)	Μ.Ο.(€)	Πλήθος	Μηνιαίο Ποσό(€)
ΕΤΕΑΕΠ	902.411	167.790.964	185,94	265.451	31.384.657	118,23	75.515	11.114.349	147,18				1.243.377	210.289.970
Τ.Ε.Α.ΠΕΤ	3.833	2.208.557	576,2	90	12.863	142,92	28	6.329	226,04				3.951	2.227.749
ΕΤΑΤ-ΤΑΠΤΠ	1.456	779.508	535,38										1.456	779.508
ΕΤΑΤ-ΛΑΚ	294	124.042	421,91	19	5.203	273,87	6	2.072	345,35				319	131.318
ΕΤΕΑΕΠ-ΤΕΑΠΕΤΕ	804	380.994	473,87										804	380.994
ΠΛΟΗΓΗΣΗ	14	6.500	464,29	4	1.338	334,41	1	196	196,02				19	8.034
ΣΥΝΟΛΟ	908.812	171.290.565	2.658	265.564	31.404.061	869	75.550	11.122.946	915	0	0	0	1.249.926	213.817.573

Πίνακας 22: Κατανομή Συντάξεων και συνταξιοδοτικής δαπάνης ΕΤΕΑΕΠ. Περιλαμβάνουν τις κρατήσεις φόρου, τις κρατήσεις υπέρ υγείας και ΑΚΑΓΕ ενώ δεν περιλαμβάνουν την παροχή ΕΚΑΣ.

Κατανομή Μερισμάτων και Συνταξιοδοτικής Δαπάνης

	Γήρατος			Θανάτου			Αναπηρικές			Λοιπές			Σύνολο	
	Πλήθος	Μηνιαίο Ποσό(€)	Μ.Ο.(€)	Πλήθος	Μηνιαίο Ποσό(€)	Μ.Ο.(€)	Πλήθος	Μηνιαίο Ποσό(€)	Μ.Ο.(€)	Πλήθος	Μηνιαίο Ποσό(€)	Μ.Ο.(€)	Πλήθος	Μηνιαίο Ποσό(€)
ΜΕΡΙΣΜΑΤΑ	343.187	35.444.219	835,86	65.952	4.591.923	609,84	47	9.479	201,69				409.186	40.045.620

Πίνακας 23: Κατανομή Μερισμάτων και συνταξιοδοτικής δαπάνης. Περιλαμβάνουν τις κρατήσεις φόρου, τις κρατήσεις υπέρ υγείας και ΑΚΑΓΕ ενώ δεν περιλαμβάνουν την παροχή ΕΚΑΣ.

2.6 Γεωγραφική κατανομή συντάξεων

Όπως προκύπτει από την επεξεργασία του πεδίου του ταχυδρομικού κώδικα των δικαιούχων στα αρχεία των συντάξεων, ο μεγαλύτερος αριθμός συντάξεων καταβάλλεται στην Αττική (1.757.574) και την Κεντρική Μακεδονία (752.160). Ακολουθεί η Θεσσαλία με 313.289 συντάξεις και η Δυτική Ελλάδα με 264.299. Στον πίνακα 24 αποτυπώνεται η γεωγραφική κατανομή των συντάξεων ανά περιφέρεια και κατηγορία σύνταξης.

Περιφέρεια	Σύνολο Συντάξεων	Γήρατος	Θανάτου	Αναπηρίας	Άλλη/Χωρίς Ένδειξη
Ανατολικής Μακεδονίας Θράκης	240.976	175.704	39.972	24.947	353
Κεντρικής Μακεδονίας	752.160	545.633	147.451	58.125	951
Ηπείρου	152.244	112.755	24.911	14.430	148
Δυτικής Μακεδονίας	112.374	82.088	20.560	9.643	83
Θεσσαλίας	313.289	226.735	55.842	30.405	307
Ιονίων Νήσων	79.824	58.269	14.713	6.768	74
Στερεάς Ελλάδας	224.820	160.358	46.307	18.015	140
Αττικής	1.757.574	1.247.736	412.494	95.460	1.884
Δυτικής Ελλάδας	264.299	191.702	48.796	23.498	303
Πελοποννήσου	225.531	168.400	38.240	18.637	254
Κρήτης	227.514	163.792	40.621	22.922	179
Νοτίου Αιγαίου	100.481	73.423	19.594	7.347	117
Βορείου Αιγαίου	79.798	57.576	15.339	6.822	61
Χωρίς Τιμές	10.275	7.749	2.109	404	13
ΣΥΝΟΛΟ	4.541.159	3.271.920	926.949	337.423	4.867

Πίνακας 24: Γεωγραφική Κατανομή Συντάξεων

Για 10.275 εγγραφές δεν υπήρχε ένδειξη ΤΚ και για το λόγο αυτό δεν περιλαμβάνονται στον πίνακα 24. Στο χάρτη που ακολουθεί αποτυπώνεται ο αριθμός των συντάξεων που καταβάλλεται στις 13 περιφέρειες της χώρας.



Χάρτης 1: Καταβολή Συντάξεων ανά Περιφέρεια

Στον Πίνακα 25 αποτυπώνονται τα ποσά σύνταξης που αντιστοιχούν σε κάθε Περιφέρεια σε σχέση με το αντίστοιχο ΑΕΠ για το έτος 2013 (προσωρινά στοιχεία ΕΛΣΤΑΤ). Σύμφωνα με τα δεδομένα του Πίνακα 25, στην Περιφέρεια Ηπείρου παρατηρείται η μεγαλύτερη τιμή (21,9%) του λόγου ποσού σύνταξης προς ΑΕΠ και ακολουθεί η Περιφέρεια Θεσσαλίας με τιμή 20%. Στην τελευταία θέση βρίσκεται η Περιφέρεια Νοτίου Αιγαίου με τιμή 10,3%.

Περιφέρεια	Μηναίο Ποσό Συντάξεων (ευρώ)	ΑΕΠ έτος 2013 (εκ.ευρώ)	% ΑΕΠ
Ανατ. Μακεδονίας - Θράκης	112.574.750,40 €	7.013,00	19,3%
Κεντρικής Μακεδονίας	373.438.110,90 €	24.453,00	18,3%
Δυτικής Μακεδονίας	58.900.500,38 €	4.383,00	16,1%
Θεσσαλίας	154.454.821,98 €	9.284,00	20,0%
Ηπείρου	72.514.640,90 €	3.965,00	21,9%
Ιονίων Νήσων	38.380.288,40 €	3.054,00	15,1%
Δυτικής Ελλάδας	130.647.720,89 €	8.318,00	18,8%
Στερεάς Ελλάδας	112.171.447,99 €	8.315,00	16,2%
Πελοποννήσου	113.300.558,69 €	7.910,00	17,2%
Αττικής	961.782.394,39 €	86.468,00	13,3%
Βορείου Αιγαίου	40.199.335,63 €	2.654,00	18,2%
Νοτίου Αιγαίου	49.901.214,01 €	5.832,00	10,3%
Κρήτης	113.808.324,50 €	8.831,00	15,5%

Πίνακας 25: Ποσά Συντάξεων ανά Περιφέρεια ως Ποσοστό του ΑΕΠ

ΠΑΡΑΡΤΗΜΑ - ΠΙΝΑΚΕΣ

Α. Κατανομή Συντάξεων ανά ταμείο και κατηγορία

Συντομογραφία	Γήρατος	Αναπηρίας	Θανάτου	Άλλη κατηγορία	Σύνολο	Συνολικό Ποσό δαπάνης (Συμπεριλαμβανομένων Κρατήσεις υπέρ ΑΚΑΓΕ και υπέρ Υγείας	Κρατήσεις υπέρ ΑΚΑΓΕ	Κρατήσεις υπέρ Υγείας
ΔΗΜΟΣΙΟ (ΛΟΙΠΑ)	408	6.681	18.212	0	25.301	9.965.661,41 €	2.372,54 €	509.799,48 €
ΔΗΜΟΣΙΟ (ΕΦΚΑ)	350.992	8.240	92.168	0	451.400	500.586.646,81 €	16.773.771,29 €	29.368.696,73 €
ΙΚΑ	587.769	94.173	226.628	0	908.570	561.382.885,14 €	6.766.390,51 €	32.995.184,15 €
ΟΑΕΕ-ΤΣΑ	358	344	269	0	971	703.961,45 €	3.457,77 €	35.780,88 €
ΤΣΕΑΠΓΣΟ	9.860	775	2.456	0	13.091	10.688.419,77 €	38.658,47 €	636.284,41 €
ΤΣΠΗΣΑΠ	1.276	171	627	0	2.074	2.814.772,32 €	233.568,49 €	154.450,58 €
ΤΑΠΑΕ	1.385	39	175	12	1.611	2.077.995,48 €	121.620,51 €	116.818,94 €
ΤΣΠΕΤΕ	12.986	339	2.526	0	15.851	18.151.584,71 €	826.616,47 €	1.067.260,47 €
ΤΣΠΤΕ	3.403	151	1.190	0	4.744	6.013.400,02 €	435.068,89 €	358.506,24 €
ΤΣΠΠΑΤΕ	5.758	181	2.019	58	8.016	9.109.864,76 €	496.270,47 €	514.983,98 €
ΤΑΠΙΛΤ	2.481	128	460	0	3.069	3.565.870,55 €	143.137,63 €	203.815,45 €
ΤΑΠΕΤΒΑ	647	2	161	5	815	991.111,38 €	66.799,24 €	55.223,84 €
ΤΑΠΟΤΕ	45.534	1.412	10.505	395	57.846	75.720.033,46 €	5.027.735,52 €	4.232.849,59 €
ΟΑΕΕ-ΤΕΒΕ	185.904	28.405	105.361	2.679	322.349	238.804.682,43 €	3.581.961,76 €	14.034.125,24 €
ΟΑΕΕ-ΤΑΕ	26.457	2.773	14.766	382	44.378	29.186.460,96 €	109.760,57 €	1.733.382,65 €
ΤΑΝΠΤ-ΟΑΕΕ	1.439	64	599	6	2.108	1.425.826,81 €	30.940,40 €	83.512,61 €
ΕΤΑΑ-ΤΑΝ	15.384	772	6.731	0	22.887	15.700.765,92 €	483.269,38 €	882.954,75 €

Συνομογραφία	Γήρατος	Αναπηρίας	Θανάτου	Άλλη κατηγορία	Σύνολο	Συνολικό Ποσό δαπάνης (Συμπεριλαμβανομένων Κρατήσεις υπέρ ΑΚΑΓΕ και υπέρ Υγείας)	Κρατήσεις υπέρ ΑΚΑΓΕ	Κρατήσεις υπέρ Υγείας
ΕΤΑΑ-ΤΣΑΥ	15.981	532	8.190	0	24.703	27.522.110,92 €	2.575.722,51 €	1.490.833,84 €
ΕΤΑΑ-ΤΣΜΕΔΕ	20.651	1.274	7.068	0	28.993	35.741.214,52 €	2.800.516,45 €	1.965.002,60 €
ΤΣΠΕΑΘ	2.593	242	718	0	3.553	4.250.127,34 €	247.924,72 €	29.930,28 €
ΤΑΙΣΥΤ	520	64	191	0	775	649.838,41 €	16.188,21 €	37.452,19 €
ΤΣΕΥΠΑ	649	37	347	0	1.033	1.105.596,38 €	32.786,46 €	64.368,89 €
ΤΣΕΥΠΘ	55	6	30	0	91	102.602,42 €	4.563,41 €	5.835,37 €
ΤΑΤΤΑΘ	1.022	54	340	0	1.416	1.612.010,98 €	73.572,18 €	92.306,68 €
ΤΑΠ-ΔΕΗ	26.654	917	9.075	0	36.646	55.308.266,58 €	5.079.381,90 €	3.513.756,41 €
ΟΓΑ	539.839	96.636	0	980	637.455	281.202.416,78 €	10.178,73 €	16.702.811,56 €
ΤΑΦΕΕΤ	42	7	34	0	83	70.791,24 €	728,90 €	4.160,73 €
ΤΑΑΞΤ	40	0	12	0	52	60.045,91 €	2.669,13 €	3.442,63 €
ΕΤΕΑΕΠ-ΤΑΔΚΥ(Κ)	20	0	5	0	25	24.125,68 €	352,39 €	1.472,09 €
ΖΑΠΠΕΙΟ	5	0	0	2	7	6.480,30 €	350,47 €	402,38 €
ΟΠΣ-ΙΚΑ	111.008	13.597	49.108	348	174.061	118.997.299,29 €	1.834.041,07 €	7.014.616,06 €
ΟΓΑ(ΕΠΙΖΩΝΤΩΝ)	0	0	12.627	0	12.627	2.259.980,14 €	0,00 €	135.595,46 €
ΟΓΑ ΥΠΑΛΛΗΛΩΝ	522	6	65	0	593	796.531,55 €	49.765,14 €	44.777,30 €
ΕΤΕΑΕΠ-ΤΕΑΥΝΤΠ	4.221	358	1.064	0	5.643	1.776.421,03 €	80.408,38 €	101.759,06 €
ΕΤΕΑΕΠ-ΤΕΑΥΕΚ	21.957	2.846	7.097	0	31.900	6.715.785,04 €	110.248,37 €	396.338,74 €
ΕΤΕΑΕΠ-ΤΕΑΠΟΖΟ	3.013	366	1.144	0	4.523	771.611,07 €	1.852,70 €	46.188,94 €
ΕΤΕΑΕΠ-ΤΕΑΧ	2.015	46	680	0	2.741	495.427,82 €	9.069,81 €	29.181,55 €

Συνομογραφία	Γήρατος	Αναπηρίας	Θανάτου	Άλλη κατηγορία	Σύνολο	Συνολικό Ποσό δαπάνης (Συμπεριλαμβανομένων Κρατήσεις υπέρ ΑΚΑΓΕ και υπέρ Υγείας)	Κρατήσεις υπέρ ΑΚΑΓΕ	Κρατήσεις υπέρ Υγείας
ΕΤΕΑΕΠ-ΤΕΑΠΟΚΑ	23.554	286	4.519	0	28.359	7.026.428,51 €	348.610,55 €	400.651,96 €
ΕΤΕΑΕΠ-ΤΑΔΚΥ	24.744	326	6.319	0	31.389	6.190.563,69 €	35.670,77 €	369.303,35 €
ΕΤΕΑΕΠ-ΤΕΑΠΠΕΡΤ	4.056	57	687	0	4.800	1.642.637,08 €	154.385,48 €	89.296,05 €
ΕΤΕΑΕΠ-ΤΕΑΑ	2.372	455	903	0	3.730	437.827,53 €	353,80 €	26.247,59 €
ΕΤΕΑΕΠ-ΤΑΣ	1.002	0	556	0	1.558	541.630,92 €	19.692,39 €	31.315,77 €
ΕΤΕΑ-ΤΕΑΔΥ-Κ.Υ	180.052	1.511	25.339	0	206.902	36.964.365,34 €	382.986,92 €	2.194.695,42 €
ΕΤΕΑΕΠ-ΤΕΑΥΑΠ	12.381	0	2.927	0	15.308	1.065.172,83 €	14,91 €	63.915,43 €
ΕΤΕΑΕΠ-ΤΕΑΥΠΣ	5.647	71	972	0	6.690	653.329,64 €	95,42 €	39.190,69 €
ΕΤΕΑΕΠ-ΤΕΑΕΧ	26.742	918	8.447	0	36.107	3.651.636,59 €	0,00 €	219.125,63 €
ΕΤΕΑΕΠ-ΤΕΑΕΙΓΕ	1.390	24	216	0	1.630	348.572,45 €	4.252,51 €	20.659,29 €
Τ.Ε.Α.ΠΕΤ	6.689	28	90	0	6.807	4.070.034,69 €	213.210,70 €	222.413,59 €
ΕΤΑΤ-ΤΑΠΤΠ	2.912	0	0	0	2.912	1.559.016,14 €	60.621,79 €	89.293,64 €
ΕΤΕΑΕΠ-ΕΛΕΜ	4.692	113	991	0	5.796	2.642.929,00 €	393.151,91 €	134.987,93 €
ΕΤΕΑΕΠ-ΤΕΑΔ	7.222	455	3.605	0	11.282	2.415.048,05 €	18.310,93 €	140.072,90 €
ΕΤΕΑΕΠ-ΕΤΕΑΜ	409.123	56.057	141.585	0	606.765	91.153.299,66 €	786.366,62 €	5.417.863,63 €
ΕΤΕΑΕΠ-ΚΕΑΝ	34.119	216	6.212	0	40.547	9.097.691,62 €	59.863,94 €	542.267,71 €
ΕΤΕΑΕΠ-ΤΕΑΠΙΕΝ	489	0	49	0	538	112.863,91 €	1.347,49 €	6.690,99 €
ΕΤΕΑΕΠ-ΤΕΑΤΤΑΘ	781	30	210	0	1.021	184.274,10 €	858,24 €	11.004,47 €
ΤΑΙΗΕΑΘ	17	0	9	0	26	61.932,52 €	10.822,93 €	4.274,36 €
ΕΤΑΤ-ΛΑΚ	447	6	19	0	472	198.995,80 €	10.723,13 €	8.569,54 €

Συνομογραφία	Γήρατος	Αναπηρίας	Θανάτου	Άλλη κατηγορία	Σύνολο	Συνολικό Ποσό δαπάνης (Συμπεριλαμβανομένων Κρατήσεις υπέρ ΑΚΑΓΕ και υπέρ Υγείας)	Κρατήσεις υπέρ ΑΚΑΓΕ	Κρατήσεις υπέρ Υγείας
ΕΤΕΑ-ΤΕΑΠ ΕΤΒΑ	605	3	154	0	762	237.048,80 €	8.933,24 €	13.687,01 €
ΕΤΕΑΕΠ-ΤΣΕΑΠΣΓΟ	6.801	623	1.933	0	9.357	1.469.406,09 €	13.647,29 €	87.349,83 €
ΕΤΕΑΕΠ-ΤΕΑΠΕΤΕ	4.786	78	637	0	5.501	2.237.186,59 €	131.334,17 €	126.351,67 €
ΕΤΕΑΕΠ-ΤΕΑΠ ΔΕΗ	24.276	767	6.874	0	31.917	8.742.210,24 €	902.817,64 €	470.376,65 €
ΕΤΕΑΕΠ-ΤΕΑΠ ΟΤΕ	22.960	433	3.414	0	26.807	5.718.513,70 €	417.033,61 €	318.093,47 €
ΕΤΕΑ-ΤΕΑΠ ΕΛΤΑ	7.159	262	2.316	0	9.737	1.332.172,26 €	12.343,01 €	79.194,34 €
ΕΤΕΑΕΠ-ΤΕΑΙΣΥΤ	447	55	195	0	697	147.368,35 €	2.233,59 €	8.708,21 €
ΕΤΕΑΕΠ-ΤΑΠΤΠ	1.312	7	303	0	1.622	467.576,20 €	23.575,58 €	26.640,41 €
ΕΤΕΑ-ΕΤΕΑΜ-ΟΠΣ	65.279	8.956	35.691	0	109.926	16.508.339,99 €	160.156,08 €	980.196,87 €
ΕΤΕΑ-ΤΣΜΕΔΕ(Ε)	171	143	260	0	574	38.357,47 €	151,68 €	2.292,15 €
ΠΛΟΗΓΗΣΗ	14	1	4	0	19	8.033,70 €	579,15 €	0,00 €
ΟΠΑΔ-ΤΥΔΚΥ	83	4	6	0	93	87.699,60 €	1.473,10 €	5.524,44 €
ΕΤΕΑΕΠ-ΤΕΑΠΥΚ	651	53	152	0	856	266.269,78 €	13.851,59 €	15.145,04 €
ΝΑΤ	42.403	3.800	22.664	0	68.867	64.130.125,34 €	2.851.133,10 €	3.663.368,76 €
ΜΤΣ	46.711	0	19.513	0	66.224	6.826.013,31 €	0,00 €	149.812,22 €
ΜΤΝ	12.661	0	2.849	0	15.510	2.714.071,33 €	0,00 €	0,00 €
ΜΤΑ	11.863	47	2.435	0	14.345	3.392.054,71 €	0,00 €	82.877,23 €
ΜΤΠΥ	240.636	0	31.183	0	271.819	22.878.876,95 €	755,08 €	0,00 €
ΜΤΣ-ΣΥ	507	0	91	0	598	552.575,04 €	5.105,25 €	31.287,37 €
ΕΚΟΕΜΝ	12.661	0	2.849	0	15.510	1.137.713,47 €	0,00 €	0,00 €

Συντομογραφία	Γήρατος	Αναπηρίας	Θανάτου	Άλλη κατηγορία	Σύνολο	Συνολικό Ποσό δαπάνης (Συμπεριλαμβανομένων Κρατήσεις υπέρ ΑΚΑΓΕ και υπέρ Υγείας)	Κρατήσεις υπέρ ΑΚΑΓΕ	Κρατήσεις υπέρ Υγείας
ΕΚΟΕΜΣ	18.655	0	7.123	0	25.778	3.096.890,63 €	0,00 €	0,00 €
ΣΥΝΟΛΟ	3.271.920	337.423	926.949	4.867	4.541.159	2.338.365.380,40 €	55.118.184,43 €	134.756.608,36 €

Β. Κατανομή συντάξεων ανά νομό

Νομός	Σύνολο	Κύριες	Επικουρικές
ΑΙΤΩΛΟΑΚΑΡΝΑΝΙΑΣ	79.486	56.551	22.935
ΑΡΓΟΛΙΔΑΣ	36.294	25.686	10.608
ΑΡΚΑΔΙΑΣ	35.575	24.818	10.757
ΑΡΤΑΣ	33.849	23.109	10.740
ΑΤΤΙΚΗΣ	1.757.574	1.031.750	725.824
ΑΧΑΙΑΣ	129.401	78.533	50.868
ΒΟΙΩΤΙΑΣ	44.061	29.454	14.607
ΓΡΕΒΕΝΩΝ	13.790	10.329	3.461
ΔΡΑΜΑΣ	43.821	29.344	14.477
ΔΩΔΕΚΑΝΗΣΟΥ	62.842	39.633	23.209
ΕΒΡΟΥ	59.441	41.691	17.750
ΕΥΒΟΙΑΣ	88.735	56.630	32.105
ΕΥΡΥΤΑΝΙΑΣ	7.150	5.225	1.925
ΖΑΚΥΝΘΟΥ	12.153	8.608	3.545
ΗΛΕΙΑΣ	55.412	39.528	15.884
ΗΜΑΘΙΑΣ	57.768	39.919	17.849
ΗΡΑΚΛΕΙΟΥ	108.287	71.938	36.349
ΘΕΣΠΡΩΤΙΑΣ	16.558	12.128	4.430
ΘΕΣΣΑΛΟΝΙΚΗΣ	455.153	276.230	178.923
ΙΩΑΝΝΙΝΩΝ	74.116	45.951	28.165
ΚΑΒΑΛΑΣ	62.184	40.696	21.488
ΚΑΡΔΙΤΣΑΣ	48.829	35.246	13.583
ΚΑΣΤΟΡΙΑΣ	17.471	13.147	4.324
ΚΕΡΚΥΡΑΣ	43.444	28.250	15.194
ΚΕΦΑΛΛΗΝΙΑΣ	14.508	10.246	4.262
ΚΙΛΚΙΣ	30.236	22.040	8.196
ΚΟΖΑΝΗΣ	62.285	40.825	21.460
ΚΟΡΙΝΘΙΑΣ	55.523	38.029	17.494
ΚΥΚΛΑΔΩΝ	37.639	25.221	12.418
ΛΑΚΩΝΙΑΣ	32.269	24.887	7.382
ΛΑΡΙΣΗΣ	114.875	76.759	38.116
ΛΑΣΙΘΙΟΥ	32.308	21.699	10.609
ΛΕΣΒΟΥ	41.617	28.684	12.933
ΛΕΥΚΑΔΑΣ	9.719	6.723	2.996
ΜΑΓΝΗΣΙΑΣ	90.055	56.001	34.054
ΜΕΣΣΗΝΙΑΣ	65.870	45.015	20.855
ΞΑΝΘΗΣ	36.676	24.414	12.262
ΠΕΛΛΗΣ	52.335	38.819	13.516
ΠΙΕΡΙΑΣ	45.746	32.452	13.294

Νομός	Σύνολο	Κύριες	Επικουρικές
ΠΡΕΒΕΖΗΣ	27.721	19.094	8.627
ΡΕΘΥΜΝΗΣ	28.706	19.082	9.624
ΡΟΔΟΠΗΣ	38.854	28.580	10.274
ΣΑΜΟΥ	16.704	11.683	5.021
ΣΕΡΡΩΝ	75.897	55.132	20.765
ΤΡΙΚΑΛΩΝ	59.530	41.237	18.293
ΦΘΙΩΤΙΔΑΣ	68.532	45.784	22.748
ΦΛΩΡΙΝΑΣ	18.828	13.234	5.594
ΦΩΚΙΔΑΣ	16.342	10.851	5.491
ΧΑΛΚΙΔΙΚΗΣ	35.025	24.007	11.018
ΧΑΝΙΩΝ	58.213	36.669	21.544
ΧΙΟΥ	21.477	14.504	6.973
Χωρίς Τιμές*	10.275	5.982	4.293
ΣΥΝΟΛΟ	4.541.159	2.882.047	1.659.112

*Για τις συντάξεις αυτές δεν ήταν συμπληρωμένο το πεδίο του ταχυδρομικού κώδικα

Γ. Κατανομή συντάξεων ανά υπηκοότητα

	Υπηκοότητα	Πλήθος Συντάξεων
1	ΑΖΕΡΜΠΑΙΤΖΑΝ	9
2	ΑΙΓΥΠΤΟΣ	329
3	ΑΙΘΙΟΠΙΑ	24
4	ΑΛΒΑΝΙΑ	4.725
5	ΑΛΓΕΡΙΑ	3
6	ΑΛΛΗ ΧΩΡΑ	75
7	ΑΝΔΟΡΑ	2
8	ΑΡΓΕΝΤΙΝΗ	8
9	ΑΡΜΕΝΙΑ	140
10	ΑΥΣΤΡΑΛΙΑ	323
11	ΑΥΣΤΡΙΑ	60
12	ΑΦΓΑΝΙΣΤΑΝ	2
13	ΒΕΛΓΙΟ	58
14	ΒΕΝΕΖΟΥΕΛΑ	1
15	ΒΙΕΤΝΑΜ	4
16	ΒΟΛΙΒΙΑ	2
17	ΒΟΣΝΙΑ ΚΑΙ ΕΡΖΕΓΟΒΙΝΗ	4
18	ΒΟΥΛΓΑΡΙΑ	3.716
19	ΒΡΑΖΙΛΙΑ	28
20	ΓΑΛΛΙΑ	187
21	ΓΕΡΜΑΝΙΑ	501
22	ΓΕΩΡΓΙΑ	293
23	ΓΙΟΥΓΚΟΣΛΑΒΙΑ	37
24	ΓΚΑΜΠΙΑ	2
25	ΓΚΑΝΑ	10
26	ΓΚΟΥΑΜ	1
27	ΔΑΝΙΑ	19
28	ΔΟΜΗΝΙΚΑΝΙΚΗ ΔΗΜΟΚΡΑΤΙΑ	6
29	ΕΛΒΕΤΙΑ	34
30	ΕΛΛΑΔΑ	4.524.311
31	ΕΡΥΘΡΑΙΑ	2
32	ΕΣΘΟΝΙΑ	1
33	ΖΑΜΠΙΑ	1
34	ΖΙΜΠΑΜΠΟΥΕ	1
35	ΗΝΩΜ.ΒΑΣΙΛΕΙΟ-ΜΕΓ.ΒΡΕΤΤΑΝΙΑ	493
36	ΗΠΑ	266
37	ΙΑΠΩΝΙΑ	7

	Υπερηκοότητα	Πλήθος Συντάξεων
38	ΙΝΔΙΑ	60
39	ΙΝΔΟΝΗΣΙΑ	5
40	ΙΟΡΔΑΝΙΑ	7
41	ΙΡΑΚ	11
42	ΙΡΑΝ	8
43	ΙΡΛΑΝΔΙΑ	11
44	ΙΣΛΑΝΔΙΑ	1
45	ΙΣΠΑΝΙΑ	40
46	ΙΣΡΑΗΛ	6
47	ΙΤΑΛΙΑ	318
48	ΚΑΖΑΚΧΣΤΑΝ	45
49	ΚΑΝΑΔΑΣ	222
50	ΚΙΝΑ	3
51	ΚΟΛΟΜΒΙΑ	4
52	ΚΟΝΓΚΟ ΔΗΜΟΚΡΑΤΙΑ ΤΟΥ (BRAZZAVILLE)	5
53	ΚΟΣΤΑ ΡΙΚΑ	14
54	ΚΟΥΒΑ	3
55	ΚΟΥΒΕΙΤ	2
56	ΚΡΟΑΤΙΑ	7
57	ΚΥΠΡΟΣ	907
58	ΛΕΤΟΝΙΑ	2
59	ΛΕΥΚΟΡΩΣΙΑ	15
60	ΛΙΒΑΝΟΣ	28
61	ΛΙΒΥΗ	3
62	ΛΙΘΟΥΑΝΙΑ	8
63	ΛΟΥΞΕΜΒΟΥΡΓΟ	1
64	ΜΑΛΤΑ	2
65	ΜΑΡΟΚΟ	9
66	ΜΑΥΡΙΚΙΟΣ	2
67	ΜΑΥΡΟΒΟΥΝΙΟ	2
68	ΜΕΞΙΚΟ	3
69	ΜΟΛΔΑΒΙΑ	126
70	ΜΠΑΝΓΚΛΑΝΤΕΣ	12
71	ΜΠΟΥΡΟΥΝΤΙ	1
72	ΜΠΟΥΤΑΝ	1
73	ΝΕΑ ΓΟΥΙΝΕΑ	2
74	ΝΕΑ ΖΗΛΑΝΔΙΑ	5
75	ΝΙΓΗΡΙΑ	14
76	ΝΙΚΑΡΑΓΟΥΑ	1
77	ΝΟΡΒΗΓΙΑ	8

	Υπερηκοότητα	Πλήθος Συντάξεων
78	ΝΟΤΙΑ ΚΟΡΕΑ	3
79	ΝΟΤΙΟΣ ΑΦΡΙΚΗ	17
80	ΟΛΛΑΝΔΙΑ	97
81	ΟΥΓΓΑΡΙΑ	13
82	ΟΥΓΚΑΝΤΑ	6
83	ΟΥΖΜΠΕΚΙΣΤΑΝ	32
84	ΟΥΚΡΑΝΙΑ	347
85	ΟΥΡΟΥΓΟΥΑΗ	2
86	ΠΑΚΙΣΤΑΝ	191
87	ΠΑΛΑΙΣΤΙΝΗ	2
88	ΠΑΝΑΜΑΣ	3
89	ΠΑΡΑΓΟΥΑΗ	2
90	ΠΕΡΟΥ	4
91	ΠΟΛΩΝΙΑ	336
92	ΠΟΡΤΟΓΑΛΙΑ	11
93	ΠΡΑΣΙΝΟ ΑΚΡΩΤΗΡΙΟ	1
94	ΡΟΥΜΑΝΙΑ	417
95	ΡΩΣΙΑ	522
96	ΣΑΝ ΜΑΡΙΝΟ	2
97	ΣΕΡΒΙΑ	19
98	ΣΕΥΧΕΛΛΕΣ	7
99	ΣΙΝΓΚΑΠΟΥΡΗ	2
100	ΣΛΟΒΑΚΙΑ	5
101	ΣΛΟΒΕΝΙΑ	3
102	ΣΟΥΔΑΝ	9
103	ΣΟΥΗΔΙΑ	48
104	ΣΡΙ ΛΑΝΚΑ	24
105	ΣΥΡΙΑ	34
106	ΤΑΝΖΑΝΙΑ	2
107	ΤΑΥΛΑΝΔΗ	2
108	ΤΟΥΡΚΙΑ	1.047
109	ΤΣΕΧΙΑ	31
110	ΤΥΝΗΣΙΑ	4
111	ΦΙΛΙΠΠΙΝΕΣ	263
112	ΦΙΝΛΑΝΔΙΑ	18
113	ΦΥΡΟΜ	14
114	ΧΙΛΗ	8
115	ΧΟΝΓΚ ΚΟΝΓΚ	2
	ΣΥΝΟΛΟ	4.541.159