

Περιεχόμενα

1. Εισαγωγή	3
2. Ποσοτική & Ποιοτική Ανάλυση Δεδομένων Ελέγχου & Πληρωμών Συντάξεων	5
2.1 Κατανομή Συνταξιούχων ανά Φύλο	5
2.2 Κατανομή Συνταξιούχων ανά Ηλικία	12
2.3 Ροές Συνταξιούχων ανά Φορέα Κοινωνικής Ασφάλισης	16
2.4 Ανάλυση Συντάξεων ανά Κατηγορία και κλίμακα ποσού	26
2.5 Συνταξιοδοτική Δαπάνη ΕΦΚΑ, ΕΤΕΑΕΠ & Μερισμάτων	28
2.6 Γεωγραφική κατανομή συντάξεων	30
ΠΑΡΑΡΤΗΜΑ – ΠΙΝΑΚΕΣ	32
Α. Κατανομή Συντάξεων ανά ταμείο και κατηγορία	33
Β. Κατανομή συντάξεων ανά νομό	38
Γ. Κατανομή συντάξεων ανά υπηκοότητα	40

1. Εισαγωγή

Η παρούσα έκθεση περιλαμβάνει στατιστικά στοιχεία των συντάξεων που χορηγήθηκαν κατά το μήνα Μάρτιο 2017.

Επισημαίνεται ότι, η μεθοδολογία για τη δημοσιονομική απεικόνιση των δεδομένων, εφεξής περιλαμβάνει τις κρατήσεις φόρου και τις κρατήσεις υπέρ υγείας και ΑΚΑΓΕ ώστε τα στοιχεία αυτά να είναι συμβατά με τις δημοσιονομικές αναφορές. Η παροχή ΕΚΑΣ εμφανίζεται διακριτά.

Οι προηγούμενες απεικονίσεις των δημοσιονομικών δεδομένων στο σύστημα «ΗΛΙΟΣ», δεν περιελάμβαναν τις κρατήσεις υπέρ υγείας και ΑΚΑΓΕ και τούτο είχε ως αποτέλεσμα να μην εμφανίζεται η πραγματική συνταξιοδοτική δαπάνη. Έτσι, ο νέος τρόπος απεικόνισης περιλαμβάνει το σύνολο της δημοσιονομικής δαπάνης για τις μεικτές καταβαλλόμενες συντάξεις.

Οι ακόλουθοι δυο πίνακες υπό την ενδεικτική αρίθμηση 1 και 2 αποτυπώνουν τη συνταξιοδοτική δαπάνη σύμφωνα με την προϊσχύουσα μεθοδολογία και παρατίθενται αποκλειστικά και μόνο για την διευκόλυνση των ερευνητών και την πιστοποίηση της ακρίβειας των στοιχείων.

Απεικόνιση συνταξιοδοτικής δαπάνης με προϊσχύουσα μεθοδολογία

	Κατηγορία Συνταξιούχων	Πλήθος Συνταξιούχων	Μηνιαίο Ποσό(€)	Μέσο Εισόδημα από συντάξεις(€)	Δαπάνη ΕΚΑΣ(€)	Κρατήσεις Υπέρ Υγείας(€)
ΜΑΡΤΙΟΣ 2017	Γήρατος	1.965.318	1.889.640.225	961,49	9.303.036	111.339.512
	Θανάτου	395.166	263.026.168	665,61	14.003.993	14.726.262
	Αναπηρίας	224.694	140.353.551	624,64	1.845.234	7.911.224
	Ανασφάλιστων Υπερηλίκων ΟΓΑ	28.645	10.319.361	360,25	0	619.021
	Λοιπά	2.697	1.465.041	543,21	0	69.168
	ΣΥΝΟΛΟ	2.616.520	2.304.804.345		25.152.262	134.665.187
ΦΕΒΡΟΥΑΡΙΟΣ 2017	Γήρατος	1.968.212	1.891.851.372	961,20	9.346.056	111.361.917
	Θανάτου	395.913	263.977.418	666,76	14.020.213	14.763.336
	Αναπηρίας	225.526	140.789.619	624,27	1.844.997	7.937.010
	Ανασφάλιστων Υπερηλίκων ΟΓΑ	28.964	10.411.981	359,48	115	624.587
	Λοιπά	2.486	1.428.187	574,49	0	69.758
	ΣΥΝΟΛΟ	2.621.101	2.308.458.577		25.211.381	134.756.608
ΙΑΝΟΥΑΡΙΟΣ 2017	Γήρατος	1.974.484	1.893.641.039	959,06	9.400.757	111.339.851
	Θανάτου	395.930	264.759.738	668,70	14.269.905	14.787.296
	Αναπηρίας	225.977	140.944.735	623,71	1.846.417	8.097.449
	Ανασφάλιστων Υπερηλίκων ΟΓΑ	29.189	10.492.086	359,45	115	629.443

Λοιπά	2.117	1.334.453	630,35	0	69.243
ΣΥΝΟΛΟ	2.627.697	2.311.172.050		25.517.194	134.923.283

Πίνακας 1: Πλήθος Συνταξιούχων ανά κατηγορία σύνταξης & μηνιαία δαπάνη προ φόρου, συμπεριλαμβανομένης της κράτησης υπέρ υγείας και της παροχής ΕΚΑΣ ενώ έχει αφαιρεθεί το ΑΚΑΓΕ. Από την επεξεργασία των στοιχείων των συντάξεων του Μαρτίου 2017 προκύπτει ότι ο αριθμός των συνταξιούχων της χώρας ανέρχεται σε **2.616.520** και η μηνιαία δαπάνη που καταβλήθηκε ανήλθε σε **2.304.804.345€**.

Κατηγορία Συνταξιούχων	Μάρτιος 2017		Φεβρουάριος 2017		Ιανουάριος 2017	
	Πλήθος Συνταξιούχων	Μηνιαίο Ποσό(€)	Πλήθος Συνταξιούχων	Μηνιαίο Ποσό(€)	Πλήθος Συνταξιούχων	Μηνιαίο Ποσό(€)
Γήρατος	1.965.318	1.768.997.678	1.968.212	1.771.143.399	1.974.484	1.772.900.431
Θανάτου	395.166	234.295.913	395.913	235.193.868	395.930	235.702.536
Αναπηρίας	224.694	130.597.093	225.526	131.007.612	225.977	131.000.869
Ανασφάλιστων Υπερηλίκων ΟΓΑ	28.645	9.700.340	28.964	9.787.279	29.189	9.862.528
Λοιπά	2.697	1.395.872	2.486	1.358.429	2.117	1.265.209
ΣΥΝΟΛΟ	2.616.520	2.144.986.896	2.621.101	2.148.490.588	2.627.697	2.150.731.574

Πίνακας 2: Πλήθος Συνταξιούχων ανά κατηγορία σύνταξης & μηνιαία δαπάνη προ φόρου, αφαιρουμένης της κράτησης υπέρ υγείας, του ΑΚΑΓΕ και της παροχής ΕΚΑΣ.

Στον ακόλουθο Πίνακα με αριθμό 3 παρουσιάζεται η κατανομή των δικαιούχων ΕΚΑΣ ανά εύρος καταβαλλόμενου ποσού, η μηνιαία δαπάνη και ο μέσος όρος ΕΚΑΣ. Παρατηρείται ότι το πλήθος ανέρχεται σε 235.497 δικαιούχους και η συνολική δαπάνη για το ΕΚΑΣ σε 25.152.262,16 ευρώ.

Εύρος ποσού(€)	Πλήθος δικαιούχων ΕΚΑΣ	Μηνιαίο Ποσό ΕΚΑΣ(€)	Μέσος Όρος ΕΚΑΣ (€)
0- 30	1.160	31.111,52	26,82
30- 60	10.280	568.618,24	55,31
60- 90	34.907	2.799.282,96	80,19
90- 120	189.138	21.750.546,94	115
120- 150	0		
150- 180	1	172,50	172,5
180- 210	0		
210- 240	11	2.530,00	230
ΣΥΝΟΛΟ	235.497	25.152.262,16	

Πίνακας 3: Πλήθος Δικαιούχων ΕΚΑΣ ανά εύρος ποσού και μηνιαία δαπάνη ΕΚΑΣ

2. Ποσοτική & Ποιοτική Ανάλυση Δεδομένων Ελέγχου & Πληρωμών Συντάξεων

2.1 Κατανομή Συνταξιούχων ανά Φύλο

Αναλύοντας τα δεδομένα των συνταξιοδοτικών παροχών (ανδρών και γυναικών) σε κλίμακες, προκύπτει ότι οι άνδρες συνταξιούχοι είναι περισσότεροι σε σχέση με τις γυναίκες και λαμβάνουν κατά μέσο όρο υψηλότερα ποσά σύνταξης. Στους πίνακες 4, 5 και 6 που ακολουθούν κατανέμονται οι συντάξεις ανά κατηγορία (γήρατος, θανάτου κτλ.) και εύρος ποσού για το σύνολο των δικαιούχων (ανδρών και γυναικών) αλλά και ξεχωριστά για άνδρες και γυναίκες. Στην κατηγορία γήρατος περιλαμβάνονται και οι συντάξεις ανασφάλιστων υπερηλίκων του ΟΓΑ. **Επισημαίνεται ότι, τα στοιχεία της συνταξιοδοτικής δαπάνης που παρουσιάζονται από εδώ και στο εξής, περιλαμβάνουν τις κρατήσεις φόρου και τις κρατήσεις υπέρ υγείας και ΑΚΑΓΕ ενώ δεν περιλαμβάνουν την παροχή ΕΚΑΣ.**

Διασφραγισμός Συνταξιούχων Ανδρών & Γυναικών												
Εύρος Ποσού	Γήρατος			Θανάτου			Αναπηρικές			Λοιπές		
	Πλήθος	Μ.Ο. (€)	Διάμεσος	Πλήθος	Μ.Ο. (€)	Διάμεσος	Πλήθος	Μ.Ο. (€)	Διάμεσος	Πλήθος	Μ.Ο. (€)	Διάμεσος
0,01-100	32.021	56,29	56,59	14.368	64,26	65,56	1.803	57,72	60,00	87	52,91	47
100,01-200	23.757	144,83	142,93	17.521	148,79	147,28	1.457	149,85	150,00	448	157,29	160,11
200,01-300	13.751	246,12	244,80	14.318	249,04	248,02	3.726	259,44	253,25	153	223,78	216
300,01-400	145.487	367,73	360,00	51.791	349,69	341,00	52.073	361,95	360,00	527	361,36	360
400,01-500	226.361	455,76	457,70	62.221	443,72	438,16	47.972	457,44	466,78	0	0	
500,01-600	203.848	546,11	544,25	75.212	548,13	539,82	28.697	541,95	537,20	0	0	
600,01-700	176.667	647,68	647,05	31.621	644,26	641,19	25.790	643,63	641,53	1	671,4	671,4
700,01-800	130.799	747,24	745,97	24.946	747,30	746,68	18.874	758,39	770,84	1.367	783,3	783,3
800,01-900	99.087	847,82	846,74	19.995	849,44	849,18	7.484	849,26	846,70	114	823,25	822,5
900,01-1.000	95.808	955,86	958,20	20.916	954,67	955,36	6.568	952,59	952,29	0	0	
1.000,01-1.500	493.052	1.261,25	1.298,41	52.002	1.194,80	1.176,14	26.479	1.161,67	1.143,30	0	0	
1.500,01-2.000	271.010	1.695,32	1.676,93	8.560	1.669,01	1.628,23	2.947	1.692,00	1.669,57	0	0	
2.000,01-2.500	61.416	2.203,98	2.172,00	1.148	2.177,05	2.139,79	612	2.173,23	2.139,62	0	0	
2.500,01-3.000	12.545	2.703,79	2.684,88	303	2.715,93	2.698,87	175	2.722,64	2.700,02	0	0	
3.000,01-3.500	5.912	3.185,25	3.153,29	202	3.256,57	3.253,47	25	3.187,64	3.129,95	0	0	
3.500,01-4.000	1.168	3.702,76	3.683,64	26	3.635,78	3.590,08	6	3.738,21	3.701,96	0	0	
>4000,01	1.274	4.502,19	4.425,65	16	4.491,20	4.320,19	6	5.337,92	4.641,71	0	0	
ΣΥΝΟΛΟ	1.993.963	974,87	841,62	395.166	634,09	539,68	224.694	617,93	515,25	2.697	543,21	783,3

Πίνακας 4: Κατανομή συνταξιοδοτικής δαπάνης δικαιούχων ανδρών και γυναικών ανά εύρος ποσού. Περιλαμβάνει τις κρατήσεις φόρου και τις κρατήσεις υπέρ υγείας και ΑΚΑΓΕ ενώ δεν περιλαμβάνει την παροχή ΕΚΑΣ.

Διαστρωμάτωση Συνταξιούχων Ανδρών												
Εύρος Ποσού	Γήρατος			Θανάτου			Αναπηρικές			Λοιπές		
	Πλήθος	Μ.Ο.(€)	Διάμεσος	Πλήθος	Μ.Ο.(€)	Διάμεσος	Πλήθος	Μ.Ο.(€)	Διάμεσος	Πλήθος	Μ.Ο.(€)	Διάμεσος
0,01-100	18.750	54,73	54,00	2.564	69,24	73,03	1.290	57,44	58,84	42	52,45	47
100,01-200	11.369	142,71	139,41	4.974	148,07	146,67	961	148,27	146,99	144	157,14	160,21
200,01-300	5.599	245,30	244,13	3.488	248,01	247,93	2.196	262,50	268,11	61	223,43	216
300,01-400	43.065	370,09	365,70	3.919	358,37	360,00	24.071	362,29	360,00	217	361,86	360
400,01-500	81.899	453,45	457,70	3.929	443,05	438,16	26.292	455,45	463,57	0	0	
500,01-600	72.387	547,91	546,90	2.760	544,55	534,19	18.363	543,38	537,80	0	0	
600,01-700	79.152	649,14	649,85	1.410	645,59	644,50	19.244	645,30	643,69	1	671,4	671,4
700,01-800	71.946	747,77	746,98	1.069	749,34	749,42	12.934	755,06	761,96	731	783,3	783,3
800,01-900	54.019	847,51	846,11	929	851,41	853,83	6.158	849,44	847,43	61	823,9	822,5
900,01-1.000	49.489	955,50	957,48	903	955,00	956,50	5.627	953,21	953,59	0	0	
1.000,01-1.500	315.505	1.271,67	1.300,00	2.135	1.183,62	1.160,39	18.853	1.176,77	1.149,47	0	0	
1.500,01-2.000	204.317	1.700,10	1.684,91	347	1.670,40	1.642,10	2.572	1.695,28	1.676,07	0	0	
2.000,01-2.500	50.885	2.205,68	2.172,67	75	2.173,24	2.140,15	525	2.176,73	2.144,69	0	0	
2.500,01-3.000	8.993	2.695,92	2.674,86	27	2.665,76	2.626,60	155	2.717,59	2.700,02	0	0	
3.000,01-3.500	4.086	3.182,47	3.151,04	8	3.171,37	3.182,78	22	3.196,61	3.167,34	0	0	
3.500,01-4.000	694	3.697,69	3.673,20	5	3.743,32	3.744,66	5	3.780,89	3.705,67	0	0	
>4.000,01	946	4.508,29	4.449,04	3	4.504,38	4.190,35	6	5.337,92	4.641,71	0	0	
ΣΥΝΟΛΟ	1.073.101	1.118,16	1.090,78	28.545	462,12	392,11	139.274	663,99	572,38	1257	589,1	783,3

Πίνακας 5: Κατανομή συνταξιοδοτικής δαπάνης δικαιούχων ανδρών ανά εύρος ποσού. Περιλαμβάνει τις κρατήσεις φόρου και τις κρατήσεις υπέρ υγείας και ΑΚΑΓΕ ενώ δεν περιλαμβάνει την παροχή ΕΚΑΣ.

Διαστρωμάτωση Συνταξιούχων Γυναικών												
Εύρος Ποσού	Γήρατος			Θανάτου			Αναπηρικές			Λοιπές		
	Πλήθος	Μ.Ο.(€)	Διάμεσος	Πλήθος	Μ.Ο.(€)	Διάμεσος	Πλήθος	Μ.Ο.(€)	Διάμεσος	Πλήθος	Μ.Ο.(€)	Διάμεσος
0,01-100	13.271	58,48	58,38	11.804	63,17	65,56	513	58,43	61,80	45	53,34	47
100,01-200	12.388	146,78	144,31	12.547	149,08	147,57	496	152,89	154,29	304	157,36	159,74
200,01-300	8.152	246,69	244,80	10.830	249,37	248,11	1.531	255,03	243,72	92	224,01	216
300,01-400	102.422	366,73	360,00	47.872	348,98	341,00	28.003	361,66	360,00	310	361,02	360
400,01-500	144.462	457,06	457,75	58.292	443,76	438,16	21.681	459,84	468,28	0	0	
500,01-600	131.461	545,12	543,08	72.453	548,26	540,04	10.333	539,40	536,25	0	0	
600,01-700	97.516	646,49	644,98	30.211	644,20	641,02	6.545	638,72	635,17	0	0	
700,01-800	58.854	746,59	744,69	23.876	747,20	746,49	5.943	765,65	783,30	636	783,3	783,3
800,01-900	45.067	848,20	847,50	19.066	849,34	849,09	1.329	848,51	845,50	53	822,5	822,5
900,01-1.000	46.319	956,24	958,87	20.013	954,65	955,34	942	948,83	947,33	0	0	
1.000,01-1.500	177.549	1.242,72	1.256,22	49.867	1.195,27	1.177,12	7.621	1.124,25	1.095,44	0	0	
1.500,01-2.000	66.690	1.680,68	1.657,83	8.213	1.668,95	1.628,23	372	1.669,28	1.631,29	0	0	
2.000,01-2.500	10.531	2.195,76	2.167,10	1.073	2.177,31	2.139,72	87	2.152,14	2.091,20	0	0	
2.500,01-3.000	3.552	2.723,70	2.713,71	276	2.720,83	2.706,96	20	2.761,83	2.786,38	0	0	
3.000,01-3.500	1.826	3.191,45	3.160,72	194	3.260,08	3.258,38	3	3.121,84	3.062,29	0	0	
3.500,01-4.000	474	3.710,19	3.700,74	21	3.610,18	3.581,95	1	3.524,78	3.524,78	0	0	
>4.000,01	328	4.484,60	4.329,22	13	4.488,16	4.338,05	0	0,00		0	0	
ΣΥΝΟΛΟ	920.862	807,87	644,50	366.621	647,48	549,40	85.420	542,77	476,26	1440	503,15	360

Πίνακας 6: Κατανομή συνταξιοδοτικής δαπάνης δικαιούχων γυναικών ανά εύρος ποσού. Περιλαμβάνει τις κρατήσεις φόρου και τις κρατήσεις υπέρ υγείας και ΑΚΑΓΕ ενώ δεν περιλαμβάνει την παροχή ΕΚΑΣ.

Στον Πίνακα 7 που ακολουθεί παρουσιάζονται αναλυτικά στοιχεία του πλήθους των κύριων και επικουρικών συντάξεων καθώς και των μερισμάτων που λαμβάνουν οι συνταξιούχοι. Από την κατανομή του πλήθους των συντάξεων ανά συνταξιούχο παρατηρείται πως 1.233.573 συνταξιούχοι λαμβάνουν 1 μόνο σύνταξη, 958.022 λαμβάνουν 2 συντάξεις και 341.438 συνταξιούχοι λαμβάνουν 3 συντάξεις ενώ πολύ περιορισμένος αριθμός λαμβάνει πάνω από 7 συντάξεις.

Αριθμός Καταβαλλόμενων Συντάξεων	Κύριες Συντάξεις	Επικουρικές Συντάξεις	Μερίσματα	Λοιπές Συντάξεις	Πλήθος
10	4	4	2	0	2
10	3	3	4	0	1
9	5	2	2	0	1
9	4	1	4	0	1
9	4	2	2	1	1
9	4	2	3	0	2
9	4	3	2	0	5
9	3	2	4	0	1
8	6	2	0	0	1
8	5	2	1	0	3
8	5	3	0	0	1
8	4	2	2	0	28
8	4	3	1	0	4
8	3	1	4	0	2
8	3	2	1	2	1
8	3	2	3	0	4
8	3	3	2	0	11
8	2	1	5	0	1
8	2	4	2	0	3
7	5	1	1	0	1
7	5	2	0	0	2
7	4	0	3	0	2
7	4	1	2	0	44
7	4	2	1	0	70
7	4	3	0	0	4
7	3	0	4	0	4
7	3	1	3	0	46
7	3	2	1	1	1
7	3	2	2	0	161
7	3	3	1	0	55
7	3	4	0	0	4
7	2	1	4	0	5
7	2	2	3	0	1
7	2	3	2	0	10
7	2	4	1	0	1

Αριθμός Καταβαλλόμενων Συντάξεων	Κύριες Συντάξεις	Επικουρικές Συντάξεις	Μερίσματα	Λοιπές Συντάξεις	Πλήθος
6	5	1	0	0	2
6	4	0	2	0	17
6	4	1	1	0	92
6	4	2	0	0	129
6	3	0	2	1	1
6	3	0	3	0	23
6	3	1	1	1	3
6	3	1	2	0	347
6	3	2	0	1	1
6	3	2	1	0	735
6	3	3	0	0	62
6	2	0	4	0	14
6	2	1	2	1	1
6	2	1	3	0	344
6	2	2	1	1	3
6	2	2	2	0	3.065
6	2	3	0	1	1
6	2	3	1	0	60
6	2	4	0	0	1
6	1	1	4	0	1
6	1	3	2	0	2
5	5	0	0	0	1
5	4	0	1	0	21
5	4	1	0	0	162
5	3	0	1	1	1
5	3	0	2	0	157
5	3	1	0	1	12
5	3	1	1	0	1.108
5	3	2	0	0	1.514
5	2	0	1	2	1
5	2	0	2	1	4
5	2	0	3	0	129
5	2	1	0	2	8
5	2	1	1	1	67
5	2	1	2	0	2.951
5	2	2	0	1	20
5	2	2	1	0	7.696
5	2	3	0	0	106
5	1	0	2	2	1
5	1	0	4	0	13
5	1	1	0	3	3
5	1	1	1	2	1

Αριθμός Καταβαλλόμενων Συντάξεων	Κύριες Συντάξεις	Επικουρικές Συντάξεις	Μερίσματα	Λοιπές Συντάξεις	Πλήθος
5	1	1	2	1	2
5	1	1	3	0	148
5	1	2	1	1	1
5	1	2	2	0	87
5	1	3	1	0	3
4	4	0	0	0	73
4	3	0	0	1	6
4	3	0	1	0	357
4	3	1	0	0	3.013
4	2	0	0	2	39
4	2	0	1	1	11
4	2	0	2	0	2.336
4	2	1	0	1	239
4	2	1	1	0	20.457
4	2	2	0	0	35.088
4	1	0	0	3	10
4	1	0	1	2	1
4	1	0	2	1	3
4	1	0	3	0	122
4	1	1	0	2	61
4	1	1	1	1	1
4	1	1	2	0	1.363
4	1	2	0	1	3
4	1	2	1	0	686
4	1	3	0	0	9
4	0	0	2	2	1
4	0	1	3	0	1
4	0	2	2	0	2
3	3	0	0	0	2.260
3	2	0	0	1	226
3	2	0	1	0	6.717
3	2	1	0	0	87.206
3	1	0	0	2	112
3	1	0	1	1	4
3	1	0	2	0	36.412
3	1	1	0	1	942
3	1	1	1	0	206.248
3	1	2	0	0	1.291
3	0	0	1	2	2
3	0	0	3	0	1
3	0	1	0	2	1
3	0	1	2	0	9

Αριθμός Καταβαλλόμενων Συντάξεων	Κύριες Συντάξεις	Επικουρικές Συντάξεις	Μερίσματα	Λοιπές Συντάξεις	Πλήθος
3	0	2	1	0	7
2	2	0	0	0	81.736
2	1	0	0	1	3.236
2	1	0	1	0	63.667
2	1	1	0	0	802.918
2	0	0	0	2	5.079
2	0	0	2	0	983
2	0	1	0	1	1
2	0	1	1	0	321
2	0	2	0	0	81
1	1	0	0	0	1.224.822
1	0	0	0	1	250
1	0	0	1	0	2.828
1	0	1	0	0	5673
					2.616.520

Πίνακας 7: Πλήθος συντάξεων (κύριων, επικουρικών και μερισμάτων) ανά συνταξιούχο

2.2 Κατανομή Συνταξιούχων ανά Ηλικία

Στους Πίνακες 8 και 9 που ακολουθούν αποτυπώνονται στοιχεία σχετικά με την ηλικιακή σύνθεση των συνταξιούχων ανδρών και γυναικών ανά κατηγορία σύνταξης. Συνταξιούχοι ηλικίας μικρότερης των 25 ετών λαμβάνουν συντάξεις λόγω θανάτου ή αναπηρίας. Η πλειοψηφία των συνταξιούχων ανδρών είναι ηλικίας μεταξύ 66-70 (σε ποσοστό 18,1%) ενώ των συνταξιούχων γυναικών (σε ποσοστό 15,6 του συνόλου) είναι ηλικίας μεταξύ 76-80 ετών. Υπενθυμίζεται, ότι για τον υπολογισμό της συνταξιοδοτικής δαπάνης αθροίζονται στην κατηγορία σύνταξης γήρατος και όλες οι συντάξεις άλλων κατηγοριών (θανάτου, αναπηρίας) που ενδεχομένως λαμβάνει ένας συνταξιούχος.

Κατανομή Συνταξιούχων Ανδρών														
Ηλικία	Γήρατος			Θανάτου			Αναπηρίας			Λοιπές			Όλες οι Συντάξεις	
	Πλήθος	Μ.Ο.(€)	Διάμεσος(€)	Πλήθος	Μ.Ο.(€)	Διάμεσος(€)	Πλήθος	Μ.Ο.(€)	Διάμεσος(€)	Πλήθος	Μ.Ο.(€)	Διάμεσος(€)	Πλήθος	Ποσοτό (%) επί του συνόλου
<=25	0	0,00		13.052	321,58	265,96	1.434	739,52	783,30	226	785,59	783,30	14.712	1,18
26-50	8.127	1.392,90	1.417,98	3.927	487,86	401,67	17.775	626,01	527,26	447	776,57	783,30	30.276	2,44
51-55	18.558	1.465,28	1.462,62	1.928	511,55	438,16	10.981	667,07	560,93	54	773,88	783,30	31.521	2,54
56-60	50.476	1.515,01	1.494,25	2.224	557,96	468,63	16.753	707,84	602,02	40	766,66	783,30	69.493	5,59
61-65	143.881	1.383,23	1.389,59	2.100	578,94	494,51	20.827	720,16	624,97	18	787,66	783,30	166.826	13,43
66-70	202.666	1.274,80	1.300,00	1.482	650,97	530,35	20.921	698,06	607,98	248	301,04	360,00	225.317	18,14
71-75	205.015	1.101,27	1.044,70	1.034	740,71	627,74	17.661	662,29	586,22	90	293,18	241,72	223.800	18,02
76-80	179.431	974,07	832,67	815	712,37	643,40	14.190	615,48	533,45	65	187,56	160,21	194.501	15,66
81-85	149.817	889,81	703,18	883	684,12	620,24	10.466	597,96	511,75	48	221,65	172,68	161.214	12,98
86-90	84.133	811,57	620,12	700	674,01	628,71	5.603	589,92	488,32	19	262,24	170,49	90.455	7,28
91-95	25.737	818,09	602,08	313	630,22	557,53	2.119	575,59	486,84	2	172,68	172,68	28.171	2,27
>95	4.861	810,21	593,39	87	583,21	564,41	541	530,32	486,84	0	0,00		5.489	0,44
Απροσδιόριστη	399	1.008,31	885,04	0	0,00		3	491,89	688,83	0	0,00		402	0,03
ΣΥΝΟΛΟ	1.073.101	1.118,16	1.090,78	28.545	462,12	392,11	139.274	663,99	572,38	1.257	589,10	783,30	1.242.177	100,00

Πίνακας 8: Κατανομή Συνταξιούχων Ανδρών και μεικτού εισοδήματος από συντάξεις ανά Ηλικία και Κατηγορία Σύνταξης

Κατανομή Συνταξιούχων Γυναικών

Ηλικία	Γήρατος			Θανάτου			Αναπηρίας			Λοιπές			Όλες οι Συντάξεις	
	Πλήθος	Μ.Ο.(€)	Διάμεσος(€)	Πλήθος	Μ.Ο.(€)	Διάμεσος(€)	Πλήθος	Μ.Ο.(€)	Διάμεσος(€)	Πλήθος	Μ.Ο.(€)	Διάμεσος(€)	Πλήθος	Ποσοστό (%) επί του συνόλου
<=25	0	0,00		12.957	334,63	289,91	1.011	747,68	783,30	149	785,67	783,30	14.117	1,03
26-50	4.834	1.140,03	1.102,22	20.604	454,93	425,46	9.910	617,14	505,72	298	781,73	783,30	35.646	2,59
51-55	28.727	981,67	988,33	15.045	557,30	530,34	6.071	611,77	495,72	62	771,30	783,30	49.905	3,63
56-60	68.172	1.073,07	1.056,49	23.728	622,84	565,97	8.557	592,91	486,84	47	785,80	783,30	100.504	7,31
61-65	106.432	1.081,37	1.042,01	30.524	641,53	574,80	10.383	560,38	486,42	49	787,30	783,30	147.388	10,72
66-70	142.357	917,15	762,46	36.094	686,88	588,11	11.317	535,83	484,95	419	330,49	360,00	190.187	13,84
71-75	158.353	768,30	607,55	41.033	716,31	593,34	10.847	514,26	484,45	141	336,96	220,26	210.374	15,31
76-80	152.367	701,38	573,83	51.490	695,53	568,73	10.598	488,31	448,00	119	234,34	170,49	214.574	15,61
81-85	139.720	647,04	526,05	60.437	678,92	553,34	8.539	477,23	386,20	93	269,45	170,49	208.789	15,19
86-90	83.367	607,91	428,05	47.888	669,01	533,63	4.932	488,42	360,00	51	187,75	170,49	136.238	9,91
91-95	29.265	599,60	382,40	21.064	666,69	530,34	2.602	481,98	360,00	9	235,72	170,49	52.940	3,85
>95	7.022	576,76	360,00	5.724	663,40	530,33	651	506,87	360,00	3	185,12	164,57	13.400	0,98
Απροσδιόριστη	246	852,83	712,36	33	580,04	539,69	2	310,74	310,74	0	0,00		281	0,02
ΣΥΝΟΛΟ	920.862	807,87	644,50	366.621	647,48	549,40	85.420	542,77	476,26	1.440	503,15	360,00	1.374.343	100,00

Πίνακας 9: Κατανομή Συνταξιούχων Γυναικών και μεικτού εισοδήματος από συντάξεις ανά ηλικία και κατηγορία σύνταξης

Στον Πίνακα 10 και το διάγραμμα 1 παρουσιάζονται αναλυτικά στοιχεία σχετικά με την κατανομή των συνταξιούχων και της συνταξιοδοτικής δαπάνης ανά ηλικία. Παρατηρείται, πως το 27% των συνταξιούχων είναι ηλικίας άνω των 81 ετών, το 32% κυμαίνεται μεταξύ 71 και 80 ετών, το 37,5% μεταξύ 51 έως 70 ετών ενώ μόλις το 1% είναι συνταξιούχοι ηλικίας μικρότερης των 25 ετών. Συνταξιούχοι ηλικίας μεταξύ 56-65 ετών λαμβάνουν τα υψηλότερα ποσά σύνταξης.

Ηλικία	Πλήθος Συνταξιούχων	Μηνιαίο Ποσό(€)	Μέσο Εισόδημα από συντάξεις(€)
<=25	28.829	10.643.979,06 €	369,21
26-50	65.922	45.943.453,62€	696,94
51-55	81.426	75.892.611,48€	932,04
56-60	169.997	182.644.104,16€	1.074,40
61-65	314.214	355.780.161,02€	1.132,29
66-70	415.504	435.559.627,34€	1.048,27
71-75	434.174	394.946.435,87€	909,65
76-80	409.075	331.988.093,65€	811,56
81-85	370.003	275.717.435,17€	745,18
86-90	226.693	157.197.709,35€	693,44
91-95	81.111	55.318.965,33€	682,02
>95	18.889	12.453.948,80€	659,32
Απροσδιόριστη	683	633.349,19€	927,30
ΣΥΝΟΛΟ	2.616.520	2.334.719.874,04€	892,30

Πίνακας 10: Πλήθος Συνταξιούχων και μέσος όρος συνταξιοδοτικής δαπάνης ανά Ηλικία

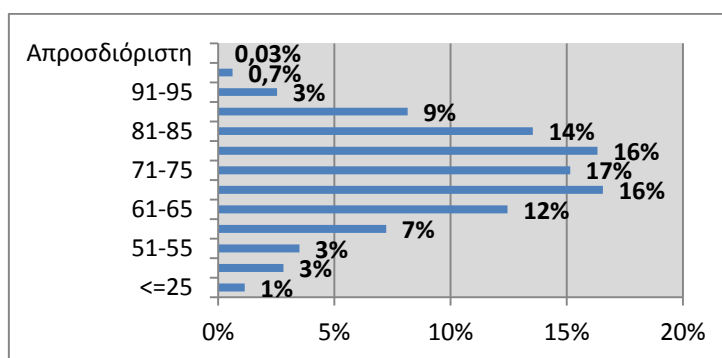

Διάγραμμα 1: Ποσοστιαία Κατανομή Συνταξιούχων ανά Ηλικία

2.3 Ροές Συνταξιούχων ανά Φορέα Κοινωνικής Ασφάλισης

Στους πίνακες 11, 12 και 13 αποτυπώνεται η μηνιαία εισροή νέων συντάξεων με οριστική απόφαση συνταξιοδότησης, τροποποιητική και με προσωρινή απόφαση συνταξιοδότησης αντίστοιχα και η δαπάνη για την καταβολή των αναδρομικών και του ποσού των συντάξεων ανά φορέα κοινωνικής ασφάλισης. Επισημαίνεται ότι υπάρχει χρονική υστέρηση μεταξύ της έκδοσης των αποφάσεων και της ένταξης στο σύστημα πληρωμών (δηλ. τα στοιχεία που αποτυπώνονται στην έκθεση του μηνός Μαρτίου αφορούν αποφάσεις που είχαν εκδοθεί τους προηγούμενους μήνες και εκκαθαρίστηκαν τον Μάρτιο). Σύμφωνα με τα στοιχεία του Μαρτίου, η συνολική δαπάνη των καταβαλλόμενων αναδρομικών στους νέους συνταξιούχους με οριστική απόφαση συνταξιοδότησης ανήλθε σε **46.828.232,97€** και η συνολική δαπάνη συντάξεων σε **4.517.698,31€** για την πληρωμή **8.787** συντάξεων. Αντίστοιχα, η συνολική δαπάνη των καταβαλλόμενων αναδρομικών στους νέους συνταξιούχους με τροποποιητική απόφαση συνταξιοδότησης ανέρχεται σε **6.645.503,51€** και η συνολική δαπάνη συντάξεων σε **1.376.545,56€** για την πληρωμή **1.620** τροποποιητικών συντάξεων. Επιπλέον, η συνολική δαπάνη των καταβαλλόμενων αναδρομικών στους νέους συνταξιούχους με προσωρινή απόφαση συνταξιοδότησης ανέρχεται σε **1.463.792,28€** και η συνολική δαπάνη συντάξεων σε **161.700,62€** για την πληρωμή **237** προσωρινών συντάξεων. Αναλυτικά στοιχεία ανά ταμείο και κατηγορία σύνταξης παρουσιάζονται στους Πίνακες 11, 12 και 13 που ακολουθούν.

Μήνας	Φορέας Κοινωνικής Ασφάλισης (Συντομογραφία)	Πλήθος Νέων Συνταξιούχων με Οριστική Απόφαση Συνταξιοδότησης				Σύνολο	Συνολικό Ποσό Δαπάνης Αναδρομικών (€)	Μ.Ο. Αναδρομικών (€)	Συνολικό Ποσό Δαπάνης Συντάξεων (€)	Μ.Ο. Σύνταξης (€)
		Γήρατος	Θανάτου	Αναπηρίας	Λοιπά					
ΜΑΡΤΙΟΣ 2017	ΙΚΑ	1.355	691	1240	14	3.300	20.645.296,11	6.256,15	1.948.397,08	590,42
	ΣΥΓΧΩΝΕΥΘΕΝΤΑ ΙΚΑ	98	82	17	7	204	1.289.291,36	6.320,06	159.261,80	780,70
	ΔΗΜΟΣΙΟ (ΕΦΚΑ)	564	207	17		788	3.734.399,51	4.739,09	826.870,08	1.049,33
	ΔΗΜΟΣΙΟ (ΛΟΙΠΑ)	4	20			24	70.635,63	2.943,15	8.570,28	357,10
	ΟΑΕΕ	80	449	137	6	672	3.628.844,02	5.400,07	351.117,53	522,50
	ΟΓΑ	451	101	190	233	975	3.307.600,66	3.392,41	365.098,03	374,46
	ΕΤΑΑ	179	90	20		289	3.616.027,10	12.512,20	295.853,02	1.023,71
	ΝΑΤ	127	468	8		603	1.439.192,11	2.386,72	236.430,93	392,09
	ΕΤΑΠ-ΜΜΕ	10	8	8		26	224.475,29	8.633,67	19.429,14	747,27
	ΤΡΑΠΕΖΑ ΤΗΣ ΕΛΛΑΔΟΣ	1	3			4	3.838,94	959,74	4.058,30	1.014,58
	ΕΤΕΑΕΠ	1068	190	59		1317	8.352.482,34	6.342,05	240.012,48	182,24
	ΜΕΡΙΣΜΑΤΑ	293	292			585	516.149,90	882,31	62.599,64	107,01
		ΣΥΝΟΛΟ	4.230	2.601	1.696	260	8.787	46.828.232,97		4.517.698,31
ΦΕΒΡΟΥΑΡΙΟΣ 2017	ΙΚΑ	1.736	646	1191	5	3.578	24.864.791,51	6.949,35	2.234.384,17	624,48
	ΣΥΓΧΩΝΕΥΘΕΝΤΑ ΙΚΑ	207	461	24	1	693	2.425.333,28	3.499,76	395.206,53	570,28
	ΔΗΜΟΣΙΟ (ΕΦΚΑ)	478	269	38		785	4.487.359,08	5.716,38	871.439,34	1110,11
	ΔΗΜΟΣΙΟ (ΛΟΙΠΑ)		23			23	31.196,00	1.356,35	10.428,77	453,42
	ΟΑΕΕ	194	325	31	29	579	5.307.845,55	9.167,26	372.936,88	644,11
	ΟΓΑ	698	48	287	369	1402	4.685.763,02	3.342,20	556.168,48	396,7
	ΕΤΑΑ	233	153	41		427	3.836.520,27	8.984,82	466.542,67	1092,61
	ΝΑΤ	13	27	2		42	224.479,92	5.344,76	14.618,78	348,07
	ΕΤΑΠ-ΜΜΕ	2	5	10		17	66.507,70	3.912,22	15.787,00	928,65
	ΤΡΑΠΕΖΑ ΤΗΣ ΕΛΛΑΔΟΣ		1			1	1.106,71	1.106,71	400,00	400
	ΕΤΕΑΕΠ	2844	283	56		3183	18.843.199,96	5919,95	590.601,04	185,55
	ΜΕΡΙΣΜΑΤΑ	79	111			190	108.933,71	573,34	15850,46	83,42

	ΣΥΝΟΛΟ	6.484	2.352	1.680	404	10.920	64.883.037		5.544.364	
ΙΑΝΟΥΑΡΙΟΣ 2017	ΙΚΑ	2.115	797	1114	10	4.036	29.125.590,31	7.216,45	2.585.703,78	640,66
	ΣΥΓΧΩΝΕΥΘΕΝΤΑ ΙΚΑ	164	136	32		332	2.031.385,02	6.118,63	271.900,92	818,98
	ΔΗΜΟΣΙΟ (ΕΦΚΑ)	487	379	38		904	4.647.700,33	5.141,26	903.290,99	999,22
	ΔΗΜΟΣΙΟ (ΛΟΙΠΑ)	2	18			20	85.409,60	4.270,48	9.595,29	479,76
	ΟΑΕΕ	246	118	41	15	420	6.305.730,41	15.013,64	351.495,32	836,89
	ΟΓΑ	820	1	214	335	1370	4.190.807,66	3.058,98	558.017,40	407,31
	ΕΤΑΑ	183	147	33		363	3.051.668,81	8.406,80	317.463,77	874,56
	ΕΤΑΠ-ΜΜΕ	3	6	7		16	99.745,05	6.234,07	12.121,59	757,6
	ΤΡΑΠΕΖΑ ΤΗΣ ΕΛΛΑΔΟΣ		1			1	2.023,48	2.023,48	1.241,44	1241,44
	ΕΤΕΑΕΠ	2.318	355	88		2.761	16.984.972,95	6.151,75	513.077,96	185,83
	ΜΕΡΙΣΜΑΤΑ	349	463			812	87.125,66	107,3	82.144,03	101,16
		ΣΥΝΟΛΟ	6.687	2.421	1.567	360	11.035	66.612.159,28		5.606.052,49

Πίνακας 11: Κατανομή πληρωμής αναδρομικών νέων συντάξεων με οριστική απόφαση συνταξιοδότησης ανά Φορέα Κοινωνικής Ασφάλισης και κατηγορία σύνταξης

Φορέας	Γήρατος	Θανάτου	Αναπηρίας	Λοιπά	Σύνολο	Συνολικό Ποσό Δαπάνης Αναδρομικών (€)	Μ.Ο. Αναδρομικών (€)	Συνολικό Ποσό Δαπάνης Συντάξεων (€)	Μ.Ο. Συντάξεων (€)
ΙΚΑ	141	9	249		399	1.046.294,70	2.622,29	250.439,05	627,67
ΣΥΓΧΩΝΕΥΘΕΝΤΑ ΙΚΑ	70	18	1		89	316.739,68	3.558,87	62.334,93	700,39
ΔΗΜΟΣΙΟ (ΕΦΚΑ)	785	48	68		901	4.123.667,19	4.576,77	933.994,25	1.036,62
ΟΑΕΕ	1	1	3		5	4.976,33	995,27	3.240,40	648,08
ΟΓΑ	141		48		189	1.133.149,94	5.995,50	112.309,02	594,23
ΕΤΑΑ	1	35			36	9.245,37	256,82	12.896,26	358,23
ΕΤΑΠ-ΜΜΕ	1				1	11.430,30	11.430,30	1.331,65	1.331,65
ΣΥΝΟΛΟ	1.140	111	369	0	1.620	6.645.503,51		1.376.545,56	

Πίνακας 12: Κατανομή πληρωμής αναδρομικών νέων συντάξεων με τροποποιητική απόφαση συνταξιοδότησης ανά Φορέα Κοινωνικής Ασφάλισης και κατηγορία σύνταξης

Φορέας Κοινωνικής Ασφάλισης (Συντομογραφία)	Γήρατος	Θανάτου	Αναπηρίας	Λοιπά	Σύνολο	Συνολικό Ποσό Καταβαλλόμενων Αναδρομικών (€)	Μ.Ο. Αναδρομικών (€)	Συνολικό Ποσό Καταβαλλόμενων Συντάξεων (€)	Μ.Ο. Σύνταξης(€)
ΣΥΓΧΩΝΕΥΘΕΝΤΑ ΙΚΑ	4	6			10	22.956,40	2.295,64	5.386,55	538,66
ΟΑΕΕ	144	7	22		173	695.507,17	4.020,27	113.181,23	654,23
ΕΤΑΑ	19	16	4		39	693.105,74	17.771,94	34.512,89	884,95
ΕΤΑΠ-ΜΜΕ	8	5	2		15	52.222,97	3.481,53	8.619,95	574,66
ΣΥΝΟΛΟ	175	34	28	0	237	1.463.792,28		161.700,62	

Πίνακας 13: Κατανομή πληρωμής αναδρομικών νέων συντάξεων με προσωρινή απόφαση συνταξιοδότησης ανά Φορέα Κοινωνικής Ασφάλισης και κατηγορία σύνταξης

Στους Πίνακες 14, 15 και 16 που ακολουθούν αποτυπώνεται η μηνιαία εισροή νέων συντάξεων με οριστική απόφαση συνταξιοδότησης, τροποποιητική και με προσωρινή απόφαση συνταξιοδότησης αντίστοιχα ανά φορέα κοινωνικής ασφάλισης. Συνολικά καταβλήθηκαν 11.969 συνταξιοδοτικές παροχές με οριστική απόφαση συνταξιοδότησης, 2.250 με τροποποιητική απόφαση συνταξιοδότησης και 2.007 προσωρινές συντάξεις.

Φορέας Κοινωνικής Ασφάλισης	Γήρατος	Θανάτου	Αναπηρίας	Λοιπές	Σύνολο
ΙΚΑ	1.507	888	1.873	15	4.283
ΣΥΓΧΩΝΕΥΘΕΝΤΑ ΙΚΑ	103	82	18	8	211
ΔΗΜΟΣΙΟ (ΕΦΚΑ)	566	282	18		866
ΔΗΜΟΣΙΟ (ΛΟΙΠΑ)	4	20			24
ΟΑΕΕ	864	718	348	18	1.948
ΟΓΑ	452	101	190	233	976
ΕΤΑΑ	179	111	27		317
ΝΑΤ	127	470	8		605
ΕΤΑΠ-ΜΜΕ	10	10	15		35
ΤΡΑΠΕΖΑ ΤΗΣ ΕΛΛΑΔΟΣ	8	4			12
ΕΤΕΑΕΠ	1.290	317	81		1.688
ΜΕΡΙΣΜΑΤΑ	641	363			1004
ΣΥΝΟΛΟ	5.751	3.366	2.578	274	11.969

Πίνακας 14: Κατανομή πληρωμής νέων συντάξεων με οριστική απόφαση συνταξιοδότησης ανά φορέα και κατηγορία σύνταξης

Φορέας Κοινωνικής Ασφάλισης	Γήρατος	Θανάτου	Αναπηρίας	Λοιπές	Σύνολο
ΙΚΑ	223	15	543		781
ΣΥΓΧΩΝΕΥΘΕΝΤΑ ΙΚΑ	73	43	7		123
ΔΗΜΟΣΙΟ (ΕΦΚΑ)	866	65	73		1.004
ΟΑΕΕ	1	1	3		5
ΟΓΑ	146		153		299
ΕΤΑΑ	1	35			36
ΕΤΑΠ-ΜΜΕ	1		1		2
ΣΥΝΟΛΟ	1.311	159	780	0	2.250

Πίνακας 15: Κατανομή πληρωμής νέων συντάξεων με τροποποιητική απόφαση συνταξιοδότησης ανά φορέα και κατηγορία σύνταξης

Φορέας Κοινωνικής Ασφάλισης	Γήρατος	Θανάτου	Αναπηρίας	Λοιπές	Σύνολο
ΙΚΑ	657	927	182		1.766
ΣΥΓΧΩΝΕΥΘΕΝΤΑ ΙΚΑ	4	6			10
ΟΑΕΕ	147	8	22		177
ΕΤΑΑ	19	16	4		39
ΕΤΑΠ-ΜΜΕ	8	5	2		15
ΣΥΝΟΛΟ	835	962	210	0	2.007

Πίνακας 16: Κατανομή πληρωμής νέων συντάξεων με προσωρινή απόφαση συνταξιοδότησης ανά φορέα και κατηγορία σύνταξης

Στον πίνακα 17 παρουσιάζονται αναλυτικά στοιχεία σχετικά με την κατανομή των συνταξιούχων ανά ηλικία, κατηγορία σύνταξης και φορέα ασφάλισης. Παρατηρείται πως για το μήνα Μάρτιο, ο μεγαλύτερος αριθμός νέων κύριων συντάξεων εντοπίζεται στο ΙΚΑ σε ποσοστό 48% και αφορά σε συνταξιούχους ηλικίας 56-60 ετών και 61-65 ετών.

Φορέας Κοινωνικής Ασφάλισης	Ηλικία	Γήρατος	Θανάτου	Αναπηρίας	Χωρίς Ένδειξη Κατηγορίας	Σύνολο	Μ.Ο. Σύνταξης (€)
ΔΗΜΟΣΙΟ (ΛΟΙΠΑ)	<=25	0	0	0	0	0	0,00
	26-50	0	0	0	0	0	0,00
	51-55	0	0	0	0	0	0,00
	56-60	0	1	0	0	1	498,80
	61-65	0	0	0	0	0	0,00
	66-70	3	0	0	0	3	381,27
	71-75	1	1	0	0	2	308,92
	76-80	0	4	0	0	4	384,49
	81-85	0	6	0	0	6	490,49
	86-90	0	5	0	0	5	152,97
	91-95	0	3	0	0	3	354,70
	>95	0	0	0	0	0	0,00
	Χωρίς Ένδειξη	0	0	0	0	0	0,00
	Σύνολο		4	20	0	0	24
ΔΗΜΟΣΙΟ (ΕΦΚΑ)	<=25	0	94	0	0	94	405,84
	26-50	110	42	6	0	158	1.114,75
	51-55	112	17	7	0	136	1.241,96
	56-60	146	18	3	0	167	1.088,95
	61-65	168	10	2	0	180	1.093,93
	66-70	26	15	0	0	41	946,87
	71-75	4	19	0	0	23	658,17
	76-80	0	21	0	0	21	618,60
	81-85	0	26	0	0	26	518,88
	86-90	0	12	0	0	12	800,41
	91-95	0	7	0	0	7	873,07
	>95	0	1	0	0	1	718,78
	Χωρίς Ένδειξη	0	0	0	0	0	0,00
	Σύνολο		566	282	18	0	866
ΙΚΑ	<=25	0	141	73	0	214	420,11
	26-50	6	95	531	8	640	533,42
	51-55	184	52	297	2	535	568,72
	56-60	347	65	357	1	770	681,76
	61-65	631	72	273	4	980	664,48
	66-70	262	72	133	0	467	541,98
	71-75	49	83	87	0	219	428,67
	76-80	11	97	47	0	155	362,73
	81-85	11	115	42	0	168	410,98
	86-90	5	63	23	0	91	473,87

Φορέας Κοινωνικής Ασφάλισης	Ηλικία	Γήρατος	Θανάτου	Αναπηρίας	Χωρίς Ένδειξη Κατηγορίας	Σύνολο	Μ.Ο. Σύνταξης (€)
	91-95	1	25	9	0	35	492,62
	>95	0	8	0	0	8	387,74
	Χωρίς Ένδειξη	0	0	1	0	1	783,30
	Σύνολο	1.507	888	1.873	15	4.283	571,61
ΟΑΕΕ	<=25	0	170	0	1	171	214,28
	26-50	2	61	62	7	132	426,05
	51-55	4	25	75	1	105	671,55
	56-60	8	45	106	2	161	731,94
	61-65	470	71	69	3	613	1.119,34
	66-70	294	75	27	2	398	833,68
	71-75	59	98	3	2	162	553,35
	76-80	13	79	4	0	96	430,49
	81-85	10	53	1	0	64	405,20
	86-90	3	36	0	0	39	368,92
	91-95	0	5	0	0	5	377,86
	>95	1	0	1	0	2	521,65
	Χωρίς Ένδειξη	0	0	0	0	0	0,00
	Σύνολο	864	718	348	18	1.948	756,38
ΣΥΓΧΩΝΕΥΘΕΝΤΑ ΙΚΑ	<=25	1	13	0	0	14	181,70
	26-50	4	4	6	0	14	646,74
	51-55	10	3	5	0	18	727,42
	56-60	50	10	6	0	66	1.113,90
	61-65	30	8	1	2	41	904,05
	66-70	5	10	0	1	16	600,82
	71-75	3	9	0	2	14	551,25
	76-80	0	13	0	0	13	481,63
	81-85	0	9	0	3	12	514,42
	86-90	0	3	0	0	3	345,59
	91-95	0	0	0	0	0	0,00
	>95	0	0	0	0	0	0,00
	Χωρίς Ένδειξη	0	0	0	0	0	0,00
	Σύνολο	103	82	18	8	211	787,09
ΤΡΑΠΕΖΑ ΤΗΣ ΕΛΛΑΔΟΣ	<=25	0	1	0	0	1	362,90
	26-50	0	0	0	0	0	0,00
	51-55	0	0	0	0	0	0,00
	56-60	6	1	0	0	7	890,79
	61-65	2	0	0	0	2	78,60
	66-70	0	0	0	0	0	0,00
	71-75	0	1	0	0	1	641,36
	76-80	0	0	0	0	0	0,00
	81-85	0	0	0	0	0	0,00
	86-90	0	0	0	0	0	0,00
	91-95	0	1	0	0	1	1.062,19

Φορέας Κοινωνικής Ασφάλισης	Ηλικία	Γήρατος	Θανάτου	Αναπηρίας	Χωρίς Ένδειξη Κατηγορίας	Σύνολο	Μ.Ο. Σύνταξης (€)
	>95	0	0	0	0	0	0,00
	Χωρίς Ένδειξη	0	0	0	0	0	0,00
	Σύνολο	8	4	0	0	12	704,93
ΕΤΑΑ	<=25	0	28	0	0	28	394,72
	26-50	0	12	6	0	18	427,03
	51-55	5	5	4	0	14	706,92
	56-60	3	11	6	0	20	825,83
	61-65	93	6	9	0	108	1.322,59
	66-70	49	13	2	0	64	1.141,53
	71-75	22	14	0	0	36	1.052,14
	76-80	5	10	0	0	15	848,33
	81-85	2	6	0	0	8	858,17
	86-90	0	5	0	0	5	602,94
	91-95	0	1	0	0	1	1.475,74
	>95	0	0	0	0	0	0,00
	Χωρίς Ένδειξη	0	0	0	0	0	0,00
	Σύνολο	179	111	27	0	317	1.018,95
ΕΤΑΠ-ΜΜΕ	<=25	0	2	0	0	2	143,65
	26-50	0	0	3	0	3	990,26
	51-55	6	0	7	0	13	795,66
	56-60	0	0	3	0	3	996,34
	61-65	1	1	2	0	4	736,34
	66-70	3	3	0	0	6	900,72
	71-75	0	2	0	0	2	939,07
	76-80	0	0	0	0	0	0,00
	81-85	0	1	0	0	1	1.284,53
	86-90	0	1	0	0	1	345,60
	91-95	0	0	0	0	0	0,00
	>95	0	0	0	0	0	0,00
	Χωρίς Ένδειξη	0	0	0	0	0	0,00
	Σύνολο	10	10	15	0	35	812,82
ΟΓΑ	<=25	0	32	8	0	40	410,26
	26-50	2	16	40	0	58	345,50
	51-55	0	10	24	0	34	385,55
	56-60	2	14	28	0	44	413,07
	61-65	15	15	38	0	68	366,65
	66-70	405	12	22	113	552	394,93
	71-75	22	2	1	44	69	223,05
	76-80	4	0	7	29	40	295,78
	81-85	2	0	11	27	40	374,97
	86-90	0	0	9	16	25	413,64
	91-95	0	0	2	4	6	379,55
	>95	0	0	0	0	0	0,00

Φορέας Κοινωνικής Ασφάλισης	Ηλικία	Γήρατος	Θανάτου	Αναπηρίας	Χωρίς Ένδειξη Κατηγορίας	Σύνολο	Μ.Ο. Σύνταξης (€)
	Χωρίς Ένδειξη	0	0	0	0	0	0,00
	Σύνολο	452	101	190	233	976	374,50
ΕΤΕΑΕΠ	<=25	1	70	0	0	71	69,30
	26-50	16	35	22	0	73	122,30
	51-55	160	24	17	0	201	183,16
	56-60	306	31	29	0	366	187,13
	61-65	506	24	9	0	539	181,39
	66-70	233	32	3	0	268	183,29
	71-75	58	28	1	0	87	178,99
	76-80	4	27	0	0	31	148,77
	81-85	1	31	0	0	32	127,99
	86-90	5	12	0	0	17	139,58
	91-95	0	3	0	0	3	358,50
	>95	0	0	0	0	0	0,00
	Χωρίς Ένδειξη	0	0	0	0	0	0,00
	Σύνολο	1.290	317	81	0	1.688	174,04
NAT	<=25	0	4	0	0	4	194,89
	26-50	6	10	0	0	16	457,10
	51-55	54	12	5	0	71	606,11
	56-60	41	38	2	0	81	501,76
	61-65	20	59	1	0	80	383,49
	66-70	6	86	0	0	92	335,04
	71-75	0	104	0	0	104	318,37
	76-80	0	73	0	0	73	319,65
	81-85	0	56	0	0	56	320,01
	86-90	0	26	0	0	26	321,01
	91-95	0	2	0	0	2	321,41
	>95	0	0	0	0	0	0,00
	Χωρίς Ένδειξη	0	0	0	0	0	0,00
	Σύνολο	127	470	8	0	605	391,12
ΓΕΝΙΚΟ ΣΥΝΟΛΟ	5.110	3.003	2.578	274	10.965		

Πίνακας 17: Κατανομή νέων συνταξιούχων ανά ηλικία, κατηγορία σύνταξης & Φορέα Κοινωνικής Ασφάλισης

Στον Πίνακα 18 που ακολουθεί παρουσιάζονται αναλυτικά στοιχεία για το πλήθος των αναστολών συντάξεων και το ποσό αναστολής λόγω ληξιαρχικών μεταβολών (θάνατος, γάμος) ανά ταμείο. Το μήνα Μάρτιο διακόπηκαν **10.997** συντάξεις συνολικού ποσού **4.550.583,13€** από τις οποίες **2.711** ήταν επικουρικές (ΕΤΕΑΕΠ).

Φορέας	Γήρατος	Θανάτου	Αναπηρίας	Χωρίς Ένδειξη	Πλήθος	Πληρωτέο Τελικό(€)
ΙΚΑ	1.417	935	334	2	2.688	1.435.602,51
ΣΥΓΧΩΝΕΥΘΕΝΤΑ ΙΚΑ	117	61	6	2	186	171.333,80
ΔΗΜΟΣΙΟ (ΕΦΚΑ)	453	251	18	0	722	632.151,71
ΔΗΜΟΣΙΟ (ΛΟΙΠΑ)	4	136	84	0	224	64.177,99
ΟΑΕΕ	463	358	114	13	948	543.432,80
ΟΓΑ	1.929	1	382	3	2.315	906.390,48
ΕΤΑΑ	111	68	12	0	191	165.211,32
ΝΑΤ	145	66	24	0	235	180.453,67
ΕΤΑΠ-ΜΜΕ	7	5	1	0	13	12.233,24
ΤΡΑΠΕΖΑ ΤΗΣ ΕΛΛΑΔΟΣ	5	3	0	0	8	6.239,25
ΜΤΣ-ΣΥ	0	1	0	0	1	446,60
ΕΤΕΑΕΠ	1.751	743	217	0	2.711	374.014,80
ΜΕΡΙΣΜΑΤΑ	517	238	0	0	755	58.894,96
ΣΥΝΟΛΟ	6.919	2.866	1.192	20	10.997	4.550.583,13

Πίνακας 18: Κατανομή πλήθους αναστολών συντάξεων λόγω ληξιαρχικών μεταβολών και ποσού ανά ταμείο

2.4 Ανάλυση Συντάξεων ανά Κατηγορία και κλίμακα ποσού

Το Μάρτιο 2017 πληρώθηκαν συνολικά **4.533.446** συντάξεις, από τις οποίες οι **2.876.908** ήταν κύριες, οι **1.246.641** επικουρικές και **409.897** μερίσματα. Η μηνιαία δαπάνη που κατέβαλλαν τα ταμεία ανήλθε σε **2.334.719.874,04€** και περιλαμβάνει τις κρατήσεις φόρου, τις κρατήσεις υπέρ υγείας και ΑΚΑΓΕ ενώ δεν περιλαμβάνει την παροχή ΕΚΑΣ. Αναλυτικά στοιχεία ανά κατηγορία σύνταξης αποτυπώνονται στον Πίνακα 19.

Κατηγορία Σύνταξης	Πλήθος	Μηνιαίο Ποσό	Μέση Σύνταξη	Διάμεσος
A. Κύρια	2.876.908	2.081.265.685,73 €	723,44 €	
Γήρατος	1.987.818	1.619.655.747,77 €	814,79 €	655,49 €
Θανάτου	594.507	300.565.277,23 €	505,57 €	438,16 €
Αναπηρική	260.853	147.453.835,32 €	565,28 €	486,84 €
Ανασφάλιστων Υπερηλίκων ΟΓΑ	29.843	10.606.691,57 €	355,42 €	360,00 €
Χωρίς Ένδειξη Κατηγορίας	3.887	2.984.133,84 €	767,72 €	783,30 €
B. Επικουρική	1.246.641	213.357.319,34 €	171,15 €	
Γήρατος	907.312	171.059.668,30 €	188,53 €	185,13 €
Θανάτου	264.026	31.201.380,41 €	118,18 €	107,11 €
Αναπηρική	75.303	11.096.270,63 €	147,35 €	140,76 €
Χωρίς Ένδειξη Κατηγορίας	0,00	0,00 €	0,00 €	
B. Μερίσματα	409.897	40.096.868,97 €	97,82 €	
Γήρατος	343.421	35.476.336,12 €	103,30 €	96,34 €
Θανάτου	66.429	4.611.053,60 €	69,41 €	50,75 €
Αναπηρική	47	9.479,25 €	201,69 €	229,32 €
Λοιπά	0	0,00 €	0,00 €	
ΣΥΝΟΛΟ	4.533.446	2.334.719.874,04 €		

Πίνακας 19: Πλήθος Συντάξεων ανά κατηγορία σύνταξης & μηνιαία δαπάνη προ φόρου, μη συμπεριλαμβανομένης της παροχής ΕΚΑΣ, συμπεριλαμβανομένης της κράτησης υπέρ υγείας.

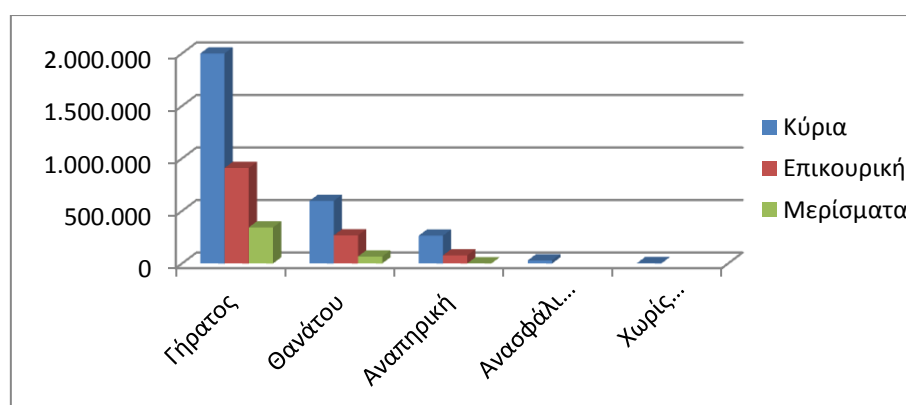

Διάγραμμα 2: Κατανομή Συντάξεων ανά Κατηγορία Σύνταξης

Στον Πίνακα 20 παρουσιάζονται τα δεδομένα των συντάξεων (κύριων, επικουρικών και μερισμάτων) σε κλίμακες ανά κατηγορία σύνταξης και εύρος ποσού. Επισημαίνεται, ότι η εν λόγω ανάλυση αφορά σε συντάξεις και όχι εισόδημα συνταξιούχου. Στην κατηγορία «γήρατος» έχουν συμπεριληφθεί και οι συντάξεις ανασφάλιστων υπερηλίκων του ΟΓΑ. Τα ποσά σε κάθε περίπτωση **περιλαμβάνουν τις κρατήσεις φόρου, τις κρατήσεις υπέρ υγείας και ΑΚΑΓΕ ενώ δεν περιλαμβάνουν την παροχή ΕΚΑΣ.** Ο νέος τρόπος απεικόνισης περιλαμβάνει το σύνολο της δημοσιονομικής δαπάνης για τις συντάξεις με αποτέλεσμα να εμφανίζονται διαφοροποιημένα τα ποσά σε σχέση με τον προηγούμενο τρόπο απεικόνισης (δεν περιελάμβαναν τις κρατήσεις υπέρ υγείας και ΑΚΑΓΕ).

Εύρος Ποσού	Γήρατος		Θανάτου		Αναπηρικές		Λοιπές	
	Πλήθος	Μ.Ο.(€)	Πλήθος	Μ.Ο.(€)	Πλήθος	Μ.Ο.(€)	Πλήθος	Μ.Ο.(€)
A. Κύριες								
0,01-500	638.949	372,71	388.060	334,11	148.864	385,46	1.386	261,84
500,01-1.000	706.706	679,93	162.078	718,81	85.754	675,18	3.711	785,57
1.000,01-1.500	507.615	1.229,07	40.983	1.178,44	22.521	1.137,76	0	0,00
1.500,01-2.000	138.158	1.678,58	2.750	1.604,44	3.226	1.679,48	0	0,00
2.000,01-2.500	22.715	2.107,45	244	2.253,47	395	2.151,47	0	0,00
Άνω των 2.500,01	2.308	3.309,41	392	2.934,41	93	3.040,68	0	0,00
ΣΥΝΟΛΟ	2.016.451		594.507		260.853		5.097	
B. Επικουρικές								
0,01-100	58.763	78,19	120.690	73,05	15.977	72,56	0	0,00
100,01-200	526.768	158,28	127.619	145,00	47.509	146,38	0	0,00
200,01-300	268.269	229,03	13.913	227,39	10.220	230,95	0	0,00
300,01-400	35.990	342,62	1.196	341,91	1.085	340,50	0	0,00
400,01-500	9.321	432,85	353	440,27	338	442,62	0	0,00
500,01-1.000	8.000	629,82	254	596,87	173	590,06	0	0,00
1.000,01-1.500	185	1.158,37	1	1.108,23	1	1.049,67	0	0,00
1.500,01-2.000	14	1.654,04	0	0,00	0	0,00	0	0,00
2.000,01-2.500	0	0,00	0	0,00	0	0,00	0	0,00
Άνω των 2.500,01	2	3.844,21	0	0,00	0	0,00	0	0,00
ΣΥΝΟΛΟ	907.312		264.026		75.303		0	
Γ. Μερίσματα								
0,01-100	185.698	72,21	51.583	46,73	11	52,36	0	0,00
100,01-200	139.089	125,08	13.253	135,53	7	170,13	0	0,00
200,01-300	17.157	244,63	1.425	245,96	19	244,81	0	0,00
300,01-400	1.462	318,41	166	318,06	10	306,09	0	0,00
400,01-500	7	431,67	2	443,97	0	0,00	0	0,00
500,01-1.000	8	570,40	0	0,00	0	0,00	0	0,00
1.000,01-1.500	0	0,00	0	0,00	0	0,00	0	0,00
1.500,01-2.000	0	0,00	0	0,00	0	0,00	0	0,00
2.000,01-2.500	0	0,00	0	0,00	0	0,00	0	0,00
Άνω των 2.500,01	0	0,00	0	0,00	0	0,00	0	0,00
ΣΥΝΟΛΟ	343.421		66.429		47		0	

Πίνακας 20: Κατανομή Συντάξεων ανά εύρος καταβαλλόμενου ποσού. **Περιλαμβάνουν τις κρατήσεις φόρου, τις κρατήσεις υπέρ υγείας και ΑΚΑΓΕ ενώ δεν περιλαμβάνουν την παροχή ΕΚΑΣ.**

2.5 Συνταξιοδοτική Δαπάνη ΕΦΚΑ, ΕΤΕΑΕΠ & Μερισμάτων

Στους ακόλουθους Πίνακες 21, 22 και 23 αντίστοιχα αποτυπώνεται η κατανομή των συντάξεων ανά κατηγορία σύνταξης και η συνταξιοδοτική δαπάνη ΕΦΚΑ, ΕΤΕΑΕΠ και Μερισμάτων.

Φορείς	Γήρατος			Θανάτου			Αναπηρικές			Λοιπές			Σύνολο	
	Πλήθος	Μηνιαίο Ποσό(€)	Μ.Ο.(€)	Πλήθος	Μηνιαίο Ποσό(€)	Μ.Ο.(€)	Πλήθος	Μηνιαίο Ποσό(€)	Μ.Ο.(€)	Πλήθος	Μηνιαίο Ποσό(€)	Μ.Ο.(€)	Πλήθος	Μηνιαίο Ποσό(€)
ΕΦΚΑ	1.984.007	1.614.491.470	813,75	575.263	293.057.469	509,43	254.120	144.242.799	567,62	3.885	2.982.582	767,72	2.817.275	2.054.774.320
ΔΗΜΟΣΙΟ (ΛΟΙΠΑ)	406	229.856	566,15	18.062	6.601.895	365,51	6.582	3.049.270	463,27				25.050	9.881.020
ΤΣΠΤΕ	3.400	4.929.493	1.449,85	1.182	905.913	766,42	151	161.767	1.071,30				4.733	5.997.173
ΟΓΑ	28.633	10.312.656	360,17							1.210	294.036	243	29.843	10.606.692
ΖΑΠΠΕΙΟ	5	4.929	985,75							2	1.552	775,78	7	6.480
ΣΥΝΟΛΟ	2.016.451	1.629.968.403		594.507	300.565.277		260.853	147.453.835		5.097	3.278.170		2.876.908	2.081.265.686

Πίνακας 21: Κατανομή Συντάξεων και συνταξιοδοτικής δαπάνης ΕΦΚΑ. Περιλαμβάνουν τις κρατήσεις φόρου, τις κρατήσεις υπέρ υγείας και ΑΚΑΓΕ ενώ δεν περιλαμβάνουν την παροχή ΕΚΑΣ.

Κατανομή Συντάξεων & Συνταξιοδοτικής Δαπάνης ΕΤΕΑΕΠ														
Φορείς	Γήρατος			Θανάτου			Αναπηρικές			Λοιπές			Σύνολο	
	Πλήθος	Μηνιαίο Ποσό(€)	Μ.Ο.(€)	Πλήθος	Μηνιαίο Ποσό(€)	Μ.Ο.(€)	Πλήθος	Μηνιαίο Ποσό(€)	Μ.Ο.(€)	Πλήθος	Μηνιαίο Ποσό(€)	Μ.Ο.(€)	Πλήθος	Μηνιαίο Ποσό(€)
ΕΤΕΑΕΠ	900.900	167.557.031	185,99	263.912	31.181.283	118,15	75.267	11.087.545	147,31				1.240.079	209.825.860
Τ.Ε.Α.ΠΕΤ	3.831	2.206.749	576,02	90	12.912	143,47	29	6.457	222,66				3.950	2.226.118
ΕΤΑΤ-ΤΑΠΤΠ	1.471	786.612	534,75										1.471	786.612
ΕΤΑΤ-ΛΑΚ	295	124.121	420,75	20	5.847	292,36	6	2.072	345,35				321	132.040
ΕΤΕΑΕΠ-ΤΕΑΠΕΤΕ	801	378.656	472,73										801	378.656
ΠΛΟΗΓΗΣΗ	14	6.500	464,29	4	1.338	334,41	1	196	196,02				19	8.034
ΣΥΝΟΛΟ	907.312	171.059.668		264.026	31.201.380		75.303	11.096.271		0	0	0	1.246.641	213.357.319

Πίνακας 22: Κατανομή Συντάξεων και συνταξιοδοτικής δαπάνης ΕΤΕΑΕΠ. Περιλαμβάνουν τις κρατήσεις φόρου, τις κρατήσεις υπέρ υγείας και ΑΚΑΓΕ ενώ δεν περιλαμβάνουν την παροχή ΕΚΑΣ.

Κατανομή Μερισμάτων και Συνταξιοδοτικής Δαπάνης														
	Γήρατος			Θανάτου			Αναπηρικές			Λοιπές			Σύνολο	
	Πλήθος	Μηνιαίο Ποσό(€)	Μ.Ο.(€)	Πλήθος	Μηνιαίο Ποσό(€)	Μ.Ο.(€)	Πλήθος	Μηνιαίο Ποσό(€)	Μ.Ο.(€)	Πλήθος	Μηνιαίο Ποσό(€)	Μ.Ο.(€)	Πλήθος	Μηνιαίο Ποσό(€)
ΜΕΡΙΣΜΑΤΑ	343.421	35.476.336	836,21	66.429	4.611.054	609,09	47	9.479	201,69				409.897	40.096.869

Πίνακας 23: Κατανομή Μερισμάτων και συνταξιοδοτικής δαπάνης. Περιλαμβάνουν τις κρατήσεις φόρου, τις κρατήσεις υπέρ υγείας και ΑΚΑΓΕ ενώ δεν περιλαμβάνουν την παροχή ΕΚΑΣ.

2.6 Γεωγραφική κατανομή συντάξεων

Όπως προκύπτει από την επεξεργασία του πεδίου του ταχυδρομικού κώδικα των δικαιούχων στα αρχεία των συντάξεων, ο μεγαλύτερος αριθμός συντάξεων καταβάλλεται στην Αττική (1.756.011) και την Κεντρική Μακεδονία (750.672). Ακολουθεί η Θεσσαλία με 312.649 συντάξεις και η Δυτική Ελλάδα με 263.603. Στον πίνακα 24 αποτυπώνεται η γεωγραφική κατανομή των συντάξεων ανά περιφέρεια και κατηγορία σύνταξης.

Περιφέρεια	Σύνολο Συντάξεων	Γήρατος	Θανάτου	Αναπηρίας	Άλλη/Χωρίς Ένδειξη
Ανατολικής Μακεδονίας Θράκης	240.307	175.303	39.861	24.713	430
Κεντρικής Μακεδονίας	750.672	544.550	147.167	57.945	1.010
Ηπείρου	151.947	112.527	24.844	14.425	151
Δυτικής Μακεδονίας	112.025	81.852	20.474	9.616	83
Θεσσαλίας	312.649	226.321	55.689	30.322	317
Ιονίων Νήσων	79.605	58.126	14.693	6.709	77
Στερεάς Ελλάδας	224.331	160.003	46.165	18.021	142
Αττικής	1.756.011	1.247.213	411.682	95.181	1.935
Δυτικής Ελλάδας	263.603	191.210	48.670	23.413	310
Πελοποννήσου	224.929	167.965	38.157	18.537	270
Κρήτης	226.997	163.484	40.521	22.812	180
Νοτίου Αιγαίου	100.302	73.322	19.561	7.302	117
Βορείου Αιγαίου	79.654	57.488	15.307	6.797	62
Χωρίς Τιμές	10.414	7.820	2.171	410	13
ΣΥΝΟΛΟ	4.533.446	3.267.184	924.962	336.203	5.097

Πίνακας 24: Γεωγραφική Κατανομή Συντάξεων

Για 10.414 εγγραφές δεν υπήρχε ένδειξη TK και για το λόγο αυτό δεν περιλαμβάνονται στον πίνακα 24. Στο χάρτη που ακολουθεί αποτυπώνεται ο αριθμός των συντάξεων που καταβάλλεται στις 13 περιφέρειες της χώρας.



Χάρτης 1: Καταβολή Συντάξεων ανά Περιφέρεια

Στον Πίνακα 25 αποτυπώνονται τα ποσά σύνταξης που αντιστοιχούν σε κάθε Περιφέρεια σε σχέση με το αντίστοιχο ΑΕΠ για το έτος 2013 (προσωρινά στοιχεία ΕΛΣΤΑΤ). Σύμφωνα με τα δεδομένα του Πίνακα 25, στην Περιφέρεια Ηπείρου παρατηρείται η μεγαλύτερη τιμή (21,9%) του λόγου ποσού σύνταξης προς ΑΕΠ και ακολουθεί η Περιφέρεια Θεσσαλίας με τιμή 19,9%. Στην τελευταία θέση βρίσκεται η Περιφέρεια Νοτίου Αιγαίου με τιμή 10,3%.

Περιφέρεια	Μηναίο Ποσό Συντάξεων (ευρώ)	ΑΕΠ έτος 2013 (εκ.ευρώ)	% ΑΕΠ
Ανατ. Μακεδονίας - Θράκης	112.327.021,76 €	7.013,00	19,2%
Κεντρικής Μακεδονίας	372.822.153,35 €	24.453,00	18,3%
Δυτικής Μακεδονίας	58.773.452,92 €	4.383,00	16,1%
Θεσσαλίας	154.208.017,45 €	9.284,00	19,9%
Ηπείρου	72.400.435,63 €	3.965,00	21,9%
Ιονίων Νήσων	38.299.384,31 €	3.054,00	15,0%
Δυτικής Ελλάδας	130.387.749,41 €	8.318,00	18,8%
Στερεάς Ελλάδας	111.985.604,30 €	8.315,00	16,2%
Πελοποννήσου	113.042.791,46 €	7.910,00	17,1%
Αττικής	960.487.030,17 €	86.468,00	13,3%
Βορείου Αιγαίου	40.172.948,53 €	2.654,00	18,2%
Νοτίου Αιγαίου	49.864.007,49 €	5.832,00	10,3%
Κρήτης	113.612.035,62 €	8.831,00	15,4%

Πίνακας 25: Ποσά Συντάξεων ανά Περιφέρεια ως Ποσοστό του ΑΕΠ

ΠΑΡΑΡΤΗΜΑ - ΠΙΝΑΚΕΣ

Α. Κατανομή Συντάξεων ανά ταμείο και κατηγορία

Συντομογραφία	Γήρατος	Αναπηρίας	Θανάτου	Άλλη κατηγορία	Σύνολο	Συνολικό Ποσό δαπάνης (Συμπεριλαμβανομένων Κρατήσεις υπέρ ΑΚΑΓΕ και υπέρ Υγείας)	Κρατήσεις υπέρ ΑΚΑΓΕ	Κρατήσεις υπέρ Υγείας
ΔΗΜΟΣΙΟ	406	6.582	18.062	0	25.050	9.881.020,26 €	2.353,45 €	505.582,00 €
ΔΗΜΟΣΙΟ (ΕΦΚΑ)	350.813	8.227	91.994	0	451.034	500.275.011,41 €	16.757.631,99 €	29.350.746,23 €
ΙΚΑ	587.083	93.901	225.182	0	906.166	559.577.020,90 €	6.751.209,23 €	32.885.078,97 €
ΟΑΕΕ-ΤΣΑ	357	333	91	0	781	623.825,76 €	3.427,14 €	31.209,57 €
ΤΣΕΑΠΓΣΟ	9.853	774	2.476	0	13.103	10.679.710,35 €	38.482,33 €	636.323,42 €
ΤΣΠΗΣΑΠ	1.273	170	630	0	2.073	2.812.526,29 €	232.731,21 €	154.366,08 €
ΤΑΠΑΕ	1.385	36	175	12	1.608	2.075.639,95 €	121.410,24 €	116.539,15 €
ΤΣΠΕΤΕ	13.018	340	2.521	0	15.879	18.168.487,94 €	826.117,91 €	1.085.026,62 €
ΤΣΠΤΕ	3.400	151	1.182	0	4.733	5.997.173,42 €	433.794,59 €	356.564,17 €
ΤΣΠΠΑΤΕ	5.737	170	1.944	57	7.908	9.055.847,84 €	494.020,45 €	511.901,32 €
ΤΑΠΙΛΤ	2.484	129	456	0	3.069	3.572.727,24 €	144.615,80 €	204.138,13 €
ΤΑΠΕΤΒΑ	649	2	160	5	816	990.029,38 €	66.600,52 €	55.170,84 €
ΤΑΠΟΤΕ	45.463	1.411	10.448	397	57.719	75.611.710,79 €	5.019.261,68 €	4.226.564,04 €
ΟΑΕΕ-ΤΕΒΕ	185.478	28.298	105.427	2.659	321.862	238.704.638,27 €	3.602.297,91 €	14.027.344,47 €
ΟΑΕΕ-ΤΑΕ	26.341	2.759	14.659	382	44.141	29.044.565,58 €	109.367,39 €	1.724.890,84 €
ΤΑΝΠΤ-ΟΑΕΕ	1.442	64	607	6	2.119	1.432.567,66 €	31.096,90 €	83.907,70 €

Συνομογραφία	Γήρατος	Αναπηρίας	Θανάτου	Άλλη κατηγορία	Σύνολο	Συνολικό Ποσό δαπάνης (Συμπεριλαμβανομένων Κρατήσεις υπέρ ΑΚΑΓΕ και υπέρ Υγείας)	Κρατήσεις υπέρ ΑΚΑΓΕ	Κρατήσεις υπέρ Υγείας
ΕΤΑΑ-ΤΑΝ	15.379	775	6.705	0	22.859	15.682.081,11 €	481.408,91 €	999.557,96 €
ΕΤΑΑ-ΤΣΑΥ	15.988	521	8.179	0	24.688	27.494.492,49 €	2.576.745,03 €	1.489.020,09 €
ΕΤΑΑ-ΤΣΜΕΔΕ	20.638	1.249	7.022	0	28.909	35.685.028,36 €	2.800.632,02 €	1.961.501,23 €
ΤΣΠΕΑΘ	2.599	241	717	0	3.557	4.252.204,75 €	247.210,47 €	29.344,15 €
ΤΑΙΣΥΤ	521	65	190	0	776	650.819,17 €	16.254,54 €	37.507,04 €
ΤΣΕΥΠΑ	648	43	347	0	1.038	1.110.557,48 €	32.778,64 €	64.667,02 €
ΤΣΕΥΠΘ	55	7	30	0	92	103.812,73 €	4.598,55 €	5.905,88 €
ΤΑΤΤΑΘ	1.021	53	344	0	1.418	1.610.033,25 €	73.556,49 €	92.188,98 €
ΤΑΠ-ΔΕΗ	26.589	912	9.057	0	36.558	55.181.633,64 €	5.065.262,39 €	3.505.879,38 €
ΟΓΑ	537.156	96.049	0	1.210	634.415	279.919.792,41 €	10.243,80 €	16.624.770,96 €
ΤΑΦΕΕΤ	42	7	34	0	83	70.791,24 €	728,90 €	4.160,73 €
ΤΑΑΞΤ	40	0	12	0	52	60.476,77 €	2.715,73 €	3.465,68 €
ΕΤΕΑΕΠ-ΤΑΔΚΥ(Κ)	20	0	5	0	25	24.125,68 €	352,39 €	1.472,09 €
ΖΑΠΠΕΙΟ	5	0	0	2	7	6.480,29 €	350,47 €	402,38 €
ΟΠΣ-ΙΚΑ	111.788	13.798	49.839	367	175.792	119.880.896,63 €	1.837.441,80 €	7.061.776,61 €
ΟΓΑ(ΕΠΙΖΩΝΤΩΝ)	0	0	12.789	0	12.789	2.302.090,58 €	0,00 €	138.122,11 €
ΟΓΑ ΥΠΑΛΛΗΛΩΝ	521	6	65	0	592	794.972,18 €	49.523,00 €	44.698,26 €
ΕΤΕΑΕΠ-ΤΕΑΥΝΤΠ	4.220	357	1.060	0	5.637	1.774.656,22 €	80.329,90 €	101.657,83 €
ΕΤΕΑΕΠ-ΤΕΑΥΕΚ	22.019	2.849	7.083	0	31.951	6.738.366,78 €	111.556,24 €	397.615,19 €
ΕΤΕΑΕΠ-ΤΕΑΠΟΖΟ	3.019	364	1.142	0	4.525	771.789,60 €	1.852,53 €	46.199,64 €

Συνομογραφία	Γήρατος	Αναπηρίας	Θανάτου	Άλλη κατηγορία	Σύνολο	Συνολικό Ποσό δαπάνης (Συμπεριλαμβανομένων Κρατήσεις υπέρ ΑΚΑΓΕ και υπέρ Υγείας)	Κρατήσεις υπέρ ΑΚΑΓΕ	Κρατήσεις υπέρ Υγείας
ΕΤΕΑΕΠ-ΤΕΑΧ	2.016	44	677	0	2.737	494.855,38 €	9.073,48 €	29.146,98 €
ΕΤΕΑΕΠ-ΤΕΑΠΟΚΑ	23.523	286	4.510	0	28.319	7.018.366,72 €	348.657,44 €	400.165,35 €
ΕΤΕΑΕΠ-ΤΑΔΚΥ	24.762	325	6.321	0	31.408	6.196.510,47 €	35.779,16 €	369.653,75 €
ΕΤΕΑΕΠ-ΤΕΑΠΠΕΡΤ	4.040	56	683	0	4.779	1.636.014,33 €	153.789,74 €	88.934,41 €
ΕΤΕΑΕΠ-ΤΕΑΑ	2.356	451	900	0	3.707	435.325,65 €	353,80 €	26.097,50 €
ΕΤΕΑΕΠ-ΤΑΣ	1.007	0	550	0	1.557	539.967,59 €	19.506,49 €	31.227,15 €
ΕΤΕΑ-ΤΕΑΔΥ-Κ.Υ	179.894	1.510	25.209	0	206.613	36.917.882,14 €	382.595,56 €	2.191.929,79 €
ΕΤΕΑΕΠ-ΤΕΑΥΑΠ	12.357	0	2.916	0	15.273	1.064.210,24 €	14,91 €	63.857,69 €
ΕΤΕΑΕΠ-ΤΕΑΥΠΣ	5.643	71	971	0	6.685	653.220,47 €	95,42 €	39.184,16 €
ΕΤΕΑΕΠ-ΤΕΑΕΧ	26.689	913	8.418	0	36.020	3.645.154,65 €	0,00 €	218.736,77 €
ΕΤΕΑΕΠ-ΤΕΑΕΙΓΕ	1.393	24	215	0	1.632	349.595,59 €	4.283,41 €	20.718,84 €
Τ.Ε.Α.ΠΕΤ	6.686	29	90	0	6.805	4.067.055,97 €	213.431,62 €	222.252,46 €
ΕΤΑΤ-ΤΑΠΤΠ	2.942	0	0	0	2.942	1.573.223,34 €	61.063,01 €	94.198,24 €
ΕΤΕΑΕΠ-ΕΛΕΜ	4.676	112	978	0	5.766	2.629.473,95 €	391.339,34 €	134.316,82 €
ΕΤΕΑΕΠ-ΤΕΑΔ	7.198	457	3.588	0	11.243	2.406.514,01 €	18.283,33 €	139.544,68 €
ΕΤΕΑΕΠ-ΕΤΕΑΜ	407.711	55.806	140.790	0	604.307	90.832.436,40 €	786.096,25 €	5.398.302,05 €
ΕΤΕΑΕΠ-ΚΕΑΝ	34.048	216	6.202	0	40.466	9.079.214,09 €	59.660,59 €	541.171,31 €
ΕΤΕΑΕΠ-ΤΕΑΠΙΕΝ	489	0	49	0	538	112.912,46 €	1.347,49 €	6.693,90 €
ΕΤΕΑΕΠ-ΤΕΑΤΤΑΘ	792	40	211	0	1.043	188.767,50 €	870,40 €	11.273,35 €
ΤΑΙΗΕΑΘ	17	0	9	0	26	61.932,52 €	10.822,93 €	4.274,36 €

Συνομογραφία	Γήρατος	Αναπηρίας	Θανάτου	Άλλη κατηγορία	Σύνολο	Συνολικό Ποσό δαπάνης (Συμπεριλαμβανομένων Κρατήσεις υπέρ ΑΚΑΓΕ και υπέρ Υγείας)	Κρατήσεις υπέρ ΑΚΑΓΕ	Κρατήσεις υπέρ Υγείας
ΕΤΑΤ-ΛΑΚ	447	6	20	0	473	199.349,86 €	10.846,91 €	8.510,65 €
ΕΤΕΑ-ΤΕΑΠ ΕΤΒΑ	606	3	153	0	762	236.987,28 €	8.921,87 €	13.684,00 €
ΕΤΕΑΕΠ-ΤΣΕΑΠΣΓΟ	6.791	624	1.931	0	9.346	1.466.985,16 €	13.597,26 €	87.207,63 €
ΕΤΕΑΕΠ-ΤΕΑΠΕΤΕ	4.765	78	633	0	5.476	2.222.073,77 €	129.881,19 €	125.532,03 €
ΕΤΕΑΕΠ-ΤΕΑΠ ΔΕΗ	24.213	763	6.594	0	31.570	8.666.504,22 €	898.491,96 €	466.093,88 €
ΕΤΕΑΕΠ-ΤΕΑΠ ΟΤΕ	22.942	431	3.397	0	26.770	5.712.607,60 €	416.753,27 €	317.755,89 €
ΕΤΕΑ-ΤΕΑΠ ΕΛΤΑ	7.159	261	2.292	0	9.712	1.330.511,40 €	12.367,49 €	79.093,14 €
ΕΤΕΑΕΠ-ΤΕΑΙΣΥΤ	452	56	196	0	704	149.645,53 €	2.308,40 €	8.840,35 €
ΕΤΕΑΕΠ-ΤΑΠΤΠ	1.309	7	303	0	1.619	466.091,88 €	23.461,13 €	26.558,24 €
ΕΤΕΑ-ΕΤΕΑΜ-ΟΠΣ	65.593	8.978	35.534	0	110.105	16.545.433,69 €	160.861,70 €	982.380,29 €
ΕΤΕΑ-ΤΣΜΕΔΕ(Ε)	171	135	258	0	564	37.593,52 €	151,68 €	2.246,32 €
ΠΛΟΗΓΗΣΗ	14	1	4	0	19	8.033,70 €	579,15 €	0,00 €
ΟΠΑΔ-ΤΥΔΚΥ	83	4	6	0	93	87.699,60 €	1.473,10 €	5.524,44 €
ΕΤΕΑΕΠ-ΤΕΑΠΥΚ	649	50	148	0	847	263.510,22 €	13.664,61 €	14.990,67 €
ΝΑΤ	42.374	3.776	23.053	0	69.203	64.158.754,53 €	2.843.509,36 €	3.665.584,48 €
ΜΤΣ	46.724	0	19.531	0	66.255	6.831.387,56 €	0,00 €	150.066,24 €
ΜΤΝ	12.679	0	2.838	0	15.517	2.717.645,68 €	0,00 €	0,00 €
ΜΤΑ	11.869	47	2.458	0	14.374	3.396.600,40 €	0,00 €	82.947,64 €
ΜΤΠΥ	240.738	0	31.656	0	272.394	22.906.248,94 €	755,08 €	0,00 €
ΜΤΣ-ΣΥ	506	0	90	0	596	550.985,24 €	5.141,67 €	31.224,60 €

Συντομογραφία	Γήρατος	Αναπηρίας	Θανάτου	Άλλη κατηγορία	Σύνολο	Συνολικό Ποσό δαπάνης (Συμπεριλαμβανομένων Κρατήσεις υπέρ ΑΚΑΓΕ και υπέρ Υγείας)	Κρατήσεις υπέρ ΑΚΑΓΕ	Κρατήσεις υπέρ Υγείας
ΕΚΟΕΜΝ	12.679	0	2.838	0	15.517	1.139.410,54 €	0,00 €	0,00 €
ΕΚΟΕΜΣ	18.732	0	7.108	0	25.840	3.105.575,85 €	0,00 €	0,00 €
ΣΥΝΟΛΟ	3.267.184	336.203	924.962	5.097	4.533.446	2.334.719.874,04 €	55.067.790,74 €	134.665.186,81 €

Β. Κατανομή συντάξεων ανά νομό

Νομός	Σύνολο	Κύριες	Επικουρικές
ΑΙΤΩΛΟΑΚΑΡΝΑΝΙΑΣ	79.249	56.363	22.886
ΑΡΓΟΛΙΔΑΣ	36.206	25.612	10.594
ΑΡΚΑΔΙΑΣ	35.487	24.747	10.740
ΑΡΤΑΣ	33.798	23.055	10.743
ΑΤΤΙΚΗΣ	1.756.011	1.031.183	724.828
ΑΧΑΙΑΣ	129.069	78.334	50.735
ΒΟΙΩΤΙΑΣ	43.962	29.395	14.567
ΓΡΕΒΕΝΩΝ	13.763	10.307	3.456
ΔΡΑΜΑΣ	43.697	29.257	14.440
ΔΩΔΕΚΑΝΗΣΟΥ	62.770	39.586	23.184
ΕΒΡΟΥ	59.298	41.562	17.736
ΕΥΒΟΙΑΣ	88.552	56.526	32.026
ΕΥΡΥΤΑΝΙΑΣ	7.132	5.211	1.921
ΖΑΚΥΝΘΟΥ	12.119	8.574	3.545
ΗΛΕΙΑΣ	55.285	39.430	15.855
ΗΜΑΘΙΑΣ	57.697	39.836	17.861
ΗΡΑΚΛΕΙΟΥ	108.106	71.770	36.336
ΘΕΣΠΡΩΤΙΑΣ	16.520	12.087	4.433
ΘΕΣΣΑΛΟΝΙΚΗΣ	454.382	275.702	178.680
ΙΩΑΝΝΙΝΩΝ	74.008	45.858	28.150
ΚΑΒΑΛΑΣ	61.937	40.515	21.422
ΚΑΡΔΙΤΣΑΣ	48.705	35.133	13.572
ΚΑΣΤΟΡΙΑΣ	17.442	13.129	4.313
ΚΕΡΚΥΡΑΣ	43.331	28.183	15.148
ΚΕΦΑΛΛΗΝΙΑΣ	14.464	10.231	4.233
ΚΙΛΚΙΣ	30.162	21.965	8.197
ΚΟΖΑΝΗΣ	62.047	40.711	21.336
ΚΟΡΙΝΘΙΑΣ	55.378	37.932	17.446
ΚΥΚΛΑΔΩΝ	37.532	25.151	12.381
ΛΑΚΩΝΙΑΣ	32.145	24.768	7.377
ΛΑΡΙΣΗΣ	114.689	76.569	38.120
ΛΑΣΙΘΙΟΥ	32.205	21.613	10.592
ΛΕΣΒΟΥ	41.519	28.616	12.903
ΛΕΥΚΑΔΑΣ	9.691	6.708	2.983
ΜΑΓΝΗΣΙΑΣ	89.890	55.914	33.976
ΜΕΣΣΗΝΙΑΣ	65.713	44.894	20.819
ΞΑΝΘΗΣ	36.601	24.376	12.225
ΠΕΛΛΗΣ	52.191	38.700	13.491

Νομός	Σύνολο	Κύριες	Επικουρικές
ΠΙΕΡΙΑΣ	45.640	32.363	13.277
ΠΡΕΒΕΖΗΣ	27.621	19.022	8.599
ΡΕΘΥΜΝΗΣ	28.654	19.053	9.601
ΡΟΔΟΠΗΣ	38.774	28.501	10.273
ΣΑΜΟΥ	16.660	11.643	5.017
ΣΕΡΡΩΝ	75.628	54.914	20.714
ΤΡΙΚΑΛΩΝ	59.365	41.091	18.274
ΦΘΙΩΤΙΔΑΣ	68.419	45.699	22.720
ΦΛΩΡΙΝΑΣ	18.773	13.183	5.590
ΦΩΚΙΔΑΣ	16.266	10.788	5.478
ΧΑΛΚΙΔΙΚΗΣ	34.972	23.966	11.006
ΧΑΝΙΩΝ	58.032	36.536	21.496
ΧΙΟΥ	21.475	14.513	6.962
Χωρίς Τιμές*	10.414	6.133	4.281
ΣΥΝΟΛΟ	4.533.446	2.876.908	1.656.538

*Για τις συντάξεις αυτές δεν ήταν συμπληρωμένο το πεδίο του ταχυδρομικού κώδικα

Γ. Κατανομή συντάξεων ανά υπηκοότητα

	Υπηκοότητα	Πλήθος Συντάξεων
1	ΑΖΕΡΜΠΑΙΤΖΑΝ	10
2	ΑΙΓΥΠΤΟΣ	331
3	ΑΙΘΙΟΠΙΑ	23
4	ΑΛΒΑΝΙΑ	4.748
5	ΑΛΓΕΡΙΑ	3
6	ΑΛΛΗ ΧΩΡΑ	75
7	ΑΝΔΟΡΑ	2
8	ΑΡΓΕΝΤΙΝΗ	9
9	ΑΡΜΕΝΙΑ	144
10	ΑΥΣΤΡΑΛΙΑ	335
11	ΑΥΣΤΡΙΑ	61
12	ΑΦΓΑΝΙΣΤΑΝ	3
13	ΒΕΛΓΙΟ	56
14	ΒΙΕΤΝΑΜ	4
15	ΒΟΛΙΒΙΑ	2
16	ΒΟΣΝΙΑ ΚΑΙ ΕΡΖΕΓΟΒΙΝΗ	4
17	ΒΟΥΛΓΑΡΙΑ	3.996
18	ΒΡΑΖΙΛΙΑ	28
19	ΓΑΛΛΙΑ	198
20	ΓΕΡΜΑΝΙΑ	520
21	ΓΕΩΡΓΙΑ	296
22	ΓΙΟΥΓΚΟΣΛΑΒΙΑ	37
23	ΓΚΑΜΠΙΑ	2
24	ΓΚΑΝΑ	10
25	ΓΚΟΥΑΜ	1
26	ΔΑΝΙΑ	20
27	ΔΟΜΗΝΙΚΑΝΙΚΗ ΔΗΜΟΚΡΑΤΙΑ	8
28	ΕΛΒΕΤΙΑ	34
29	ΕΛΛΑΔΑ	4.516.118
30	ΕΡΥΘΡΑΙΑ	2
31	ΕΣΘΟΝΙΑ	1
32	ΖΑΜΠΙΑ	1
33	ΖΙΜΠΑΜΠΟΥΕ	1
34	ΗΝΩΜ.ΒΑΣΙΛΕΙΟ-ΜΕΓ.ΒΡΕΤΤΑΝΙΑ	499
35	ΗΠΑ	292
36	ΙΑΠΩΝΙΑ	7
37	ΙΝΔΙΑ	60

	Υπερηκοότητα	Πλήθος Συντάξεων
38	ΙΝΔΟΝΗΣΙΑ	5
39	ΙΟΡΔΑΝΙΑ	7
40	ΙΡΑΚ	11
41	ΙΡΑΝ	8
42	ΙΡΛΑΝΔΙΑ	12
43	ΙΣΛΑΝΔΙΑ	1
44	ΙΣΠΑΝΙΑ	41
45	ΙΣΡΑΗΛ	6
46	ΙΤΑΛΙΑ	320
47	ΚΑΖΑΚΧΣΤΑΝ	44
48	ΚΑΝΑΔΑΣ	263
49	ΚΙΝΑ	3
50	ΚΟΛΟΜΒΙΑ	4
51	ΚΟΝΓΚΟ ΔΗΜΟΚΡΑΤΙΑ ΤΟΥ (BRAZZAVILLE)	5
52	ΚΟΣΤΑ ΡΙΚΑ	13
53	ΚΟΥΒΑ	3
54	ΚΟΥΒΕΙΤ	2
55	ΚΡΟΑΤΙΑ	5
56	ΚΥΠΡΟΣ	929
57	ΛΕΤΟΝΙΑ	2
58	ΛΕΥΚΟΡΩΣΙΑ	15
59	ΛΙΒΑΝΟΣ	26
60	ΛΙΒΥΗ	3
61	ΛΙΘΟΥΑΝΙΑ	8
62	ΛΟΥΞΕΜΒΟΥΡΓΟ	1
63	ΜΑΛΤΑ	2
64	ΜΑΡΟΚΟ	9
65	ΜΑΥΡΙΚΙΟΣ	2
66	ΜΑΥΡΟΒΟΥΝΙΟ	2
67	ΜΕΞΙΚΟ	3
68	ΜΟΛΔΑΒΙΑ	124
69	ΜΠΑΝΓΚΛΑΝΤΕΣ	12
70	ΜΠΟΥΡΟΥΝΤΙ	1
71	ΜΠΟΥΤΑΝ	1
72	ΝΕΑ ΓΟΥΙΝΕΑ	2
73	ΝΕΑ ΖΗΛΑΝΔΙΑ	5
74	ΝΙΓΗΡΙΑ	14
75	ΝΙΚΑΡΑΓΟΥΑ	1
76	ΝΟΡΒΗΓΙΑ	8
77	ΝΟΤΙΑ ΚΟΡΕΑ	4

	Υπερηκοότητα	Πλήθος Συντάξεων
78	ΝΟΤΙΟΣ ΑΦΡΙΚΗ	17
79	ΟΛΛΑΝΔΙΑ	101
80	ΟΥΓΓΑΡΙΑ	14
81	ΟΥΓΚΑΝΤΑ	6
82	ΟΥΖΜΠΕΚΙΣΤΑΝ	30
83	ΟΥΚΡΑΝΙΑ	354
84	ΟΥΡΟΥΓΟΥΑΗ	2
85	ΠΑΚΙΣΤΑΝ	185
86	ΠΑΝΑΜΑΣ	3
87	ΠΑΡΑΓΟΥΑΗ	2
88	ΠΕΡΟΥ	4
89	ΠΟΛΩΝΙΑ	351
90	ΠΟΡΤΟΓΑΛΙΑ	11
91	ΠΡΑΣΙΝΟ ΑΚΡΩΤΗΡΙΟ	1
92	ΡΟΥΜΑΝΙΑ	424
93	ΡΩΣΙΑ	526
94	ΣΑΝ ΜΑΡΙΝΟ	3
95	ΣΕΡΒΙΑ	19
96	ΣΕΥΧΕΛΛΕΣ	7
97	ΣΙΝΓΚΑΠΟΥΡΗ	2
98	ΣΛΟΒΑΚΙΑ	5
99	ΣΛΟΒΕΝΙΑ	2
100	ΣΟΥΔΑΝ	9
101	ΣΟΥΗΔΙΑ	50
102	ΣΡΙ ΛΑΝΚΑ	25
103	ΣΥΡΙΑ	34
104	ΤΑΝΖΑΝΙΑ	2
105	ΤΑΥΛΑΝΔΗ	2
106	ΤΟΥΡΚΙΑ	1.046
107	ΤΣΕΧΙΑ	30
108	ΤΥΝΗΣΙΑ	4
109	ΦΙΛΙΠΠΙΝΕΣ	264
110	ΦΙΝΛΑΝΔΙΑ	19
111	ΦΥΡΟΜ	14
112	ΧΙΛΗ	8
113	ΧΟΝΓΚ ΚΟΝΓΚ	2
	ΣΥΝΟΛΟ	4.533.446

