



# Υπουργείο Εργασίας, Κοινωνικής Ασφάλισης & Κοινωνικής Αλληλεγγύης



## ΕΝΙΑΙΟ ΣΥΣΤΗΜΑ ΕΛΕΓΧΟΥ & ΠΛΗΡΩΜΩΝ “ ΗΛΙΟΣ ”

Ποσοτική &  
Ποιοτική Ανάλυση  
Λεβομένων Ελέγχου &  
Πληρωμών  
Συντάξεων



## ΜΗΝΙΑΙΑ ΑΠΕΙΚΟΝΙΣΗ ΣΥΝΤΑΞΙΟΔΟΤΙΚΩΝ ΠΑΡΟΧΩΝ

ΑΥΓΟΥΣΤΟΣ 2018

# Περιεχόμενα

1. Εισαγωγή .....	3
2. Ποσοτική & Ποιοτική Ανάλυση Δεδομένων Ελέγχου & Πληρωμών Συντάξεων .....	5
2.1 Κατανομή Συνταξιούχων ανά Φύλο .....	5
2.2 Κατανομή Συνταξιούχων ανά Ηλικία .....	11
2.3 Ροές Συντάξεων ανά Φορέα Κοινωνικής Ασφάλισης.....	15
2.4 Ανάλυση Συντάξεων ανά Κατηγορία και κλίμακα ποσού.....	26
2.5 Συνταξιοδοτική Δαπάνη ΕΦΚΑ, ΕΤΕΑΕΠ & Μερισμάτων.....	28
2.6 Γεωγραφική κατανομή συντάξεων .....	30
ΠΑΡΑΡΤΗΜΑ –ΠΙΝΑΚΕΣ .....	32
Α. Κατανομή Συντάξεων ανά ταμείο και κατηγορία .....	33
Β. Κατανομή συντάξεων ανά νομό.....	37
Γ. Κατανομή συντάξεων ανά υπηκοότητα .....	39

## 1. Εισαγωγή

Η παρούσα έκθεση περιλαμβάνει στατιστικά στοιχεία των συντάξεων που χορηγήθηκαν κατά το μήνα Αύγουστο 2018.

Επισημαίνεται ότι, η μεθοδολογία για τη δημοσιονομική απεικόνιση των δεδομένων, εφεξής περιλαμβάνει τις κρατήσεις φόρου και τις κρατήσεις υπέρ υγείας και ΑΚΑΓΕ ώστε τα στοιχεία αυτά να είναι συμβατά με τις δημοσιονομικές αναφορές. Η παροχή ΕΚΑΣ εμφανίζεται διακριτά.

Οι προηγούμενες απεικονίσεις των δημοσιονομικών δεδομένων στο σύστημα «ΗΛΙΟΣ», δεν περιελάμβαναν τις κρατήσεις υπέρ υγείας και ΑΚΑΓΕ και τούτο είχε ως αποτέλεσμα να μην εμφανίζεται η πραγματική συνταξιοδοτική δαπάνη. Έτσι, ο νέος τρόπος απεικόνισης περιλαμβάνει το σύνολο της δημοσιονομικής δαπάνης για τις μεικτές καταβαλλόμενες συντάξεις.

Οι ακόλουθοι δυο πίνακες υπό την ενδεικτική αρίθμηση 1 και 2 αποτυπώνουν τη συνταξιοδοτική δαπάνη σύμφωνα με την προϊσχύουσα μεθοδολογία και παρατίθενται αποκλειστικά και μόνο για την διευκόλυνση των ερευνητών και την πιστοποίηση της ακρίβειας των στοιχείων.

### Απεικόνιση συνταξιοδοτικής δαπάνης με προϊσχύουσα μεθοδολογία

	Κατηγορία Συνταξιούχων	Πλήθος Συνταξιούχων	Μηνιαίο Ποσό(€)	Μέσο Εισόδημα από συντάξεις(€)	Δαπάνη ΕΚΑΣ(€)	Κρατήσεις Υπέρ Υγείας(€)
ΑΥΓΟΥΣΤΟΣ 2018	Γήρατος	1.924.872	1.868.427.836	970,68	2.656.937	110.338.318
	Θανάτου	390.480	246.478.605	631,22	4.115.986	14.321.828
	Αναπηρίας	215.910	134.465.817	622,79	589.576	7.641.141
	Ανασφάλιστων Υπερηλίκων ΟΓΑ	25.712	9.263.784	360,29	23	555.266
	Λοιπά	9.175	2.748.303	299,54	0	86.522
	<b>ΣΥΝΟΛΟ</b>	<b>2.566.149</b>	<b>2.261.384.345</b>		<b>7.362.523</b>	<b>132.943.075</b>
ΙΟΥΛΙΟΣ 2018	Γήρατος	1.927.407	1.869.102.149	969,75	2.664.468	110.378.997
	Θανάτου	391.342	246.762.621	630,55	4.121.324	14.338.262
	Αναπηρίας	215.993	134.415.911	622,32	590.533	7.638.919
	Ανασφάλιστων Υπερηλίκων ΟΓΑ	25.837	9.309.313	360,31	23	558.028
	Λοιπά	8.708	2.645.863	303,84	0	84.367
	<b>ΣΥΝΟΛΟ</b>	<b>2.569.287</b>	<b>2.262.235.858</b>		<b>7.376.348</b>	<b>132.998.573</b>
ΙΟΥΝΙΟΣ 2018	Γήρατος	1.928.346	1.869.673.230	969,57	2.671.966	110.414.984
	Θανάτου	391.197	246.851.311	631,02	4.119.308	14.345.138
	Αναπηρίας	216.372	134.667.448	622,39	592.528	7.652.374
	Ανασφάλιστων	26.042	9.383.824	360,33	23	562.529

Υπερηλικών ΟΓΑ					
Λοιπά	8.309	2.553.096	307,27	0	81.901
<b>ΣΥΝΟΛΟ</b>	<b>2.570.266</b>	<b>2.263.128.908</b>		<b>7.383.825</b>	<b>133.056.925</b>

**Πίνακας 1:** Πλήθος Συνταξιούχων ανά κατηγορία σύνταξης & μηνιαία δαπάνη προ φόρου, συμπεριλαμβανομένης της κράτησης υπέρ υγείας και της παροχής ΕΚΑΣ ενώ έχει αφαιρεθεί το ΑΚΑΓΕ. Από την επεξεργασία των στοιχείων των συντάξεων του Αυγούστου 2018 προκύπτει ότι ο αριθμός των συνταξιούχων της χώρας ανέρχεται σε **2.566.149** και η μηνιαία δαπάνη που καταβλήθηκε ανήλθε σε **2.261.384.345**.

Κατηγορία Συνταξιούχων	Αύγουστος 2018		Ιούλιος 2018		Ιούνιος 2018	
	Πλήθος Συνταξιούχων	Μηνιαίο Ποσό(€)	Πλήθος Συνταξιούχων	Μηνιαίο Ποσό(€)	Πλήθος Συνταξιούχων	Μηνιαίο Ποσό(€)
Γήρατος	1.924.872	1.755.432.581	1.927.407	1.756.058.684	1.928.346	1.756.586.279
Θανάτου	390.480	228.040.791	391.342	228.303.035	391.197	228.386.866
Αναπηρίας	215.910	126.235.100	215.993	126.186.460	216.372	126.422.546
Ανασφάλιστων Υπερηλικών ΟΓΑ	25.712	8.708.495	25.837	8.751.262	26.042	8.821.272
Λοιπά	9.175	2.661.781	8.708	2.561.496	8.309	2.471.195
<b>ΣΥΝΟΛΟ</b>	<b>2.566.149</b>	<b>2.121.078.747</b>	<b>2.569.287</b>	<b>2.121.860.937</b>	<b>2.570.266</b>	<b>2.122.688.158</b>

**Πίνακας 2:** Πλήθος Συνταξιούχων ανά κατηγορία σύνταξης & μηνιαία δαπάνη προ φόρου, αφαιρουμένης της κράτησης υπέρ υγείας, του ΑΚΑΓΕ και της παροχής ΕΚΑΣ.

Στον ακόλουθο Πίνακα με αριθμό 3 παρουσιάζεται η κατανομή των δικαιούχων ΕΚΑΣ ανά εύρος καταβαλλόμενου ποσού, η μηνιαία δαπάνη και ο μέσος όρος ΕΚΑΣ. Παρατηρείται ότι το πλήθος ανέρχεται σε 220.676 δικαιούχους και η συνολική δαπάνη για το ΕΚΑΣ σε 7.362.523,14 ευρώ.

Εύρος ποσού(€)	Πλήθος δικαιούχων ΕΚΑΣ	Μηνιαίο Ποσό ΕΚΑΣ(€)	Μέσος Όρος ΕΚΑΣ (€)
0- 30	29.002	653.819,98	22,54
30- 60	191.674	6.708.703,16	35
60- 90	0		
90- 120	0		
120- 150	0		
150- 180	0		
180- 210	0		
210- 240	0		
<b>ΣΥΝΟΛΟ</b>	<b>220.676</b>	<b>7.362.523,14</b>	

**Πίνακας 3:** Πλήθος Δικαιούχων ΕΚΑΣ ανά εύρος ποσού και μηνιαία δαπάνη ΕΚΑΣ

## 2. Ποσοτική & Ποιοτική Ανάλυση Δεδομένων Ελέγχου & Πληρωμών Συντάξεων

---

### 2.1 Κατανομή Συνταξιούχων ανά Φύλο

Αναλύοντας τα δεδομένα των συνταξιοδοτικών παροχών (ανδρών και γυναικών) σε κλίμακες, προκύπτει ότι οι άνδρες συνταξιούχοι είναι περισσότεροι σε σχέση με τις γυναίκες και λαμβάνουν κατά μέσο όρο υψηλότερα ποσά σύνταξης. Στους πίνακες 4 και 5 και 6 που ακολουθούν κατανέμονται συντάξεις ανά κατηγορία (γήρατος, θανάτου κτλ.) και εύρος ποσού το σύνολο των δικαιούχων (ανδρών και γυναικών) αλλά και ξεχωριστά για άνδρες και γυναίκες. Στην κατηγορία γήρατος περιλαμβάνονται και οι συντάξεις ανασφάλιστων υπερηλίκων του ΟΓΑ. **Επισημαίνεται ότι, τα στοιχεία της συνταξιοδοτικής δαπάνης που παρουσιάζονται από εδώ και στο εξής, περιλαμβάνουν τις κρατήσεις φόρου και τις κρατήσεις υπέρ υγείας και ΑΚΑΓΕ ενώ δεν περιλαμβάνουν την παροχή ΕΚΑΣ.**

Διαστρωμάτωση Συνταξιούχων Ανδρών & Γυναικών												
Εύρος Ποσού	Γήρατος			Θανάτου			Αναπηρικές			Λοιπές		
	Πλήθος	Μ.Ο.(€)	Διάμεσος	Πλήθος	Μ.Ο.(€)	Διάμεσος	Πλήθος	Μ.Ο.(€)	Διάμεσος	Πλήθος	Μ.Ο.(€)	Διάμεσος
0,01-100	32.458	55,54	55,38	13.471	64,78	66,18	1.686	56,95	57,37	2.179	68,88	66,9
100,01-200	22.753	144,57	142,11	17.365	150,17	149,36	1.452	150,63	151,19	2.933	144,81	148,76
200,01-300	13.842	247,39	246,35	14.371	248,85	246,78	3.853	261,07	260,25	583	230,96	226,29
300,01-400	131.023	367,12	360,00	61.038	354,39	345,60	48.771	361,75	360,00	1.636	360,04	360
400,01-500	209.040	456,54	457,75	59.452	444,03	438,16	45.660	457,64	466,78	0	0	
500,01-600	200.315	546,07	544,03	71.203	548,39	541,01	28.105	542,13	537,41	0	0	
600,01-700	169.613	648,08	647,70	32.755	646,68	644,13	24.721	644,14	642,29	12	671,4	671,4
700,01-800	131.316	747,73	747,23	23.216	748,75	749,22	18.383	758,29	769,63	1.721	783,3	783,3
800,01-900	98.308	847,97	847,04	19.356	849,01	848,88	7.469	849,25	846,98	107	823,61	822,5
900,01-1.000	94.839	955,49	957,65	19.681	954,64	955,55	6.436	952,72	952,35	0	0	
1.000,01-1.500	490.892	1.262,86	1.300,00	48.800	1.195,84	1.177,17	25.675	1.165,02	1.143,30	4	1392,37	1454,7
1.500,01-2.000	273.990	1.696,35	1.677,57	8.269	1.669,85	1.628,23	2.926	1.692,41	1.669,50	0	0	
2.000,01-2.500	64.672	2.212,82	2.186,59	1.238	2.201,96	2.192,07	585	2.183,14	2.151,50	0	0	
2.500,01-3.000	10.656	2.703,49	2.681,54	204	2.662,86	2.625,86	162	2.712,72	2.727,76	0	0	
3.000,01-3.500	5.683	3.178,59	3.151,86	32	3.219,61	3.234,36	17	3.152,41	3.121,60	0	0	
3.500,01-4.000	916	3.699,81	3.673,42	15	3.710,49	3.734,83	7	3.772,50	3.705,67	0	0	
>4.000,01	268	4.431,72	4.177,22	14	4.433,27	4.320,19	2	7.231,50	7.231,50	0	0	
<b>ΣΥΝΟΛΟ</b>	<b>1.950.584</b>	<b>985,76</b>	<b>862,73</b>	<b>390.480</b>	<b>623,78</b>	<b>531,21</b>	<b>215.910</b>	<b>621,13</b>	<b>519,66</b>	<b>9.175</b>	<b>299,54</b>	<b>170,49</b>

**Πίνακας 4:** Κατανομή συνταξιοδοτικής δαπάνης δικαιούχων ανδρών και γυναικών ανά εύρος ποσού. **Περιλαμβάνει τις κρατήσεις φόρου και τις κρατήσεις υπέρ υγείας και ΑΚΑΓΕ ενώ δεν περιλαμβάνει την παροχή ΕΚΑΣ.**

Διαστρωμάτωση Συνταξιούχων Ανδρών												
Εύρος Ποσού	Γήρατος			Θανάτου			Αναπηρικές			Λοιπές		
	Πλήθος	Μ.Ο.(€)	Διάμεσος	Πλήθος	Μ.Ο.(€)	Διάμεσος	Πλήθος	Μ.Ο.(€)	Διάμεσος	Πλήθος	Μ.Ο.(€)	Διάμεσος
0,01-100	18.763	53,61	51,90	2.671	70,62	76,31	1.192	56,44	56,70	971	65,37	66,87
100,01-200	10.776	142,78	139,68	5.174	149,97	148,72	950	148,81	147,43	898	146,4	149,92
200,01-300	5.652	246,90	246,03	3.622	247,89	246,90	2.233	264,53	274,53	207	231,09	226,29
300,01-400	38.670	369,61	367,60	4.701	359,84	360,00	22.756	362,16	360,00	660	360,41	360
400,01-500	74.349	454,45	457,70	3.787	442,89	438,16	24.920	455,92	464,18	0	0	
500,01-600	71.054	547,85	546,90	2.600	544,03	533,14	17.808	543,49	538,23	0	0	
600,01-700	74.981	649,57	650,46	1.358	645,70	644,63	18.351	645,76	644,06	9	671,4	671,4
700,01-800	71.946	748,60	748,92	1.072	749,25	749,42	12.644	755,14	762,29	940	783,3	783,3
800,01-900	52.466	847,55	846,18	938	850,76	852,65	6.050	849,57	847,82	63	824,38	822,5
900,01-1.000	47.972	955,20	957,07	899	954,89	956,92	5.479	953,56	953,85	0	0	
1.000,01-1.500	310.465	1.273,58	1.300,00	2.202	1.179,86	1.160,38	18.367	1.178,76	1.151,82	3	1371,59	1454,7
1.500,01-2.000	205.025	1.701,21	1.685,40	358	1.679,94	1.643,22	2.543	1.695,05	1.675,56	0	0	
2.000,01-2.500	53.102	2.215,52	2.188,77	75	2.180,06	2.154,67	508	2.185,17	2.152,74	0	0	
2.500,01-3.000	7.046	2.694,76	2.662,76	18	2.713,56	2.679,57	141	2.710,32	2.720,53	0	0	
3.000,01-3.500	3.965	3.179,86	3.152,87	8	3.182,09	3.213,57	14	3.159,05	3.153,39	0	0	
3.500,01-4.000	562	3.685,98	3.649,81	5	3.743,32	3.744,66	6	3.813,79	3.795,51	0	0	
>4.000,01	121	4.490,96	4.213,37	3	4.131,51	4.144,25	2	7.231,50	7.231,50	0	0	
<b>ΣΥΝΟΛΟ</b>	<b>1.046.915</b>	<b>1.126,98</b>	<b>1.114,71</b>	<b>29.491</b>	<b>456,09</b>	<b>384,00</b>	<b>133.964</b>	<b>667,18</b>	<b>576,05</b>	<b>3.751</b>	<b>340,99</b>	<b>201,35</b>

**Πίνακας 5:** Κατανομή συνταξιοδοτικής δαπάνης δικαιούχων ανδρών ανά εύρος ποσού. Περιλαμβάνει τις κρατήσεις φόρου και τις κρατήσεις υπέρ υγείας και ΑΚΑΓΕ ενώ δεν περιλαμβάνει την παροχή ΕΚΑΣ.

Διαστρωμάτωση Συνταξιούχων Γυναικών												
Εύρος Ποσού	Γήρατος			Θανάτου			Αναπηρικές			Λοιπές		
	Πλήθος	Μ.Ο.(€)	Διάμεσος	Πλήθος	Μ.Ο.(€)	Διάμεσος	Πλήθος	Μ.Ο.(€)	Διάμεσος	Πλήθος	Μ.Ο.(€)	Διάμεσος
0,01-100	13.695	58,19	58,12	10.800	63,34	65,56	494	58,17	60,00	1.208	71,7	73,96
100,01-200	11.977	146,18	144,00	12.191	150,26	149,48	502	154,07	155,22	2.035	144,11	142,55
200,01-300	8.190	247,72	246,70	10.749	249,17	246,69	1.620	256,31	247,33	376	230,89	226,29
300,01-400	92.353	366,08	360,00	56.337	353,94	345,60	26.015	361,38	360,00	976	359,78	360
400,01-500	134.691	457,70	458,70	55.665	444,11	438,16	20.740	459,70	467,81	0	0	
500,01-600	129.261	545,10	542,70	68.603	548,56	541,35	10.297	539,77	536,80	0	0	
600,01-700	94.632	646,91	645,61	31.397	646,72	644,09	6.370	639,49	636,38	3	671,4	671,4
700,01-800	59.370	746,68	744,79	22.144	748,72	749,09	5.739	765,21	783,30	781	783,3	783,3
800,01-900	45.842	848,46	847,76	18.418	848,92	848,68	1.419	847,89	845,50	44	822,5	822,5
900,01-1.000	46.867	955,78	958,36	18.782	954,63	955,48	957	947,86	945,68	0	0	
1.000,01-1.500	180.427	1.244,41	1.258,89	46.598	1.196,59	1.178,91	7.308	1.130,49	1.101,43	1	1454,7	1454,7
1.500,01-2.000	68.965	1.681,90	1.658,80	7.911	1.669,39	1.628,23	383	1.674,88	1.636,97	0	0	
2.000,01-2.500	11.570	2.200,44	2.176,07	1.163	2.203,37	2.195,79	77	2.169,78	2.139,75	0	0	
2.500,01-3.000	3.610	2.720,54	2.710,09	186	2.657,96	2.623,17	21	2.728,79	2.783,30	0	0	
3.000,01-3.500	1.718	3.175,67	3.148,24	24	3.232,11	3.249,56	3	3.121,43	3.061,06	0	0	
3.500,01-4.000	354	3.721,78	3.705,58	10	3.694,08	3.683,29	1	3.524,78	3.524,78	0	0	
>4.000,01	147	4.382,96	4.150,43	11	4.515,56	4.348,42	0	0,00		0	0	
<b>ΣΥΝΟΛΟ</b>	<b>903.669</b>	<b>822,14</b>	<b>661,97</b>	<b>360.989</b>	<b>637,48</b>	<b>542,22</b>	<b>81.946</b>	<b>545,86</b>	<b>477,94</b>	<b>5.424</b>	<b>270,88</b>	<b>163,44</b>

**Πίνακας 6:** Κατανομή συνταξιοδοτικής δαπάνης δικαιούχων γυναικών ανά εύρος ποσού. Περιλαμβάνει τις κρατήσεις φόρου και τις κρατήσεις υπέρ υγείας και ΑΚΑΓΕ ενώ δεν περιλαμβάνει την παροχή ΕΚΑΣ.



Στον Πίνακα 7 που ακολουθεί παρουσιάζονται αναλυτικά στοιχεία του πλήθους των κύριων και επικουρικών συντάξεων καθώς και των μερισμάτων που λαμβάνουν οι συνταξιούχοι. Από την κατανομή του πλήθους των συντάξεων ανά συνταξιούχο παρατηρείται πως 1.213.033 συνταξιούχοι λαμβάνουν 1 μόνο σύνταξη, 915.047 λαμβάνουν 2 συντάξεις και 352.598 συνταξιούχοι λαμβάνουν 3 συντάξεις ενώ πολύ περιορισμένος αριθμός λαμβάνει πάνω από 7 συντάξεις.

Αριθμός Καταβαλλόμενων Συντάξεων	Κύριες Συντάξεις	Επικουρικές Συντάξεις	Μερίσματα	Λοιπές Συντάξεις	Πλήθος
10	4	4	2	0	2
10	3	3	4	0	1
9	5	2	2	0	1
9	4	1	4	0	1
9	4	2	3	0	1
9	4	3	2	0	6
9	3	2	4	0	1
8	6	2	0	0	1
8	5	2	1	0	3
8	5	3	0	0	1
8	4	1	3	0	1
8	4	2	2	0	27
8	4	3	1	0	6
8	4	4	0	0	1
8	3	1	4	0	2
8	3	2	3	0	4
8	3	3	2	0	13
8	2	1	5	0	1
8	2	4	2	0	3
7	5	1	1	0	1
7	5	2	0	0	3
7	4	0	3	0	1
7	4	1	2	0	43
7	4	2	1	0	70
7	4	3	0	0	3
7	3	0	4	0	5
7	3	1	3	0	48
7	3	2	2	0	190
7	3	3	1	0	50
7	3	4	0	0	3
7	2	1	4	0	4
7	2	2	3	0	2
7	2	3	2	0	9
7	2	4	1	0	1
6	5	1	0	0	2

Αριθμός Καταβαλλόμενων Συντάξεων	Κύριες Συντάξεις	Επικουρικές Συντάξεις	Μερίσματα	Λοιπές Συντάξεις	Πλήθος
6	4	0	2	0	22
6	4	1	1	0	86
6	4	2	0	0	124
6	3	0	3	0	22
6	3	1	2	0	379
6	3	2	1	0	754
6	3	3	0	0	61
6	2	0	4	0	19
6	2	1	3	0	376
6	2	2	2	0	3.635
6	2	3	1	0	63
6	2	4	0	0	3
6	1	3	2	0	2
5	5	0	0	0	1
5	4	0	1	0	24
5	4	1	0	0	166
5	3	0	2	0	157
5	3	1	1	0	1.220
5	3	2	0	0	1.499
5	2	0	3	0	125
5	2	1	2	0	3.314
5	2	2	1	0	8.124
5	2	3	0	0	122
5	1	0	4	0	13
5	1	1	3	0	131
5	1	2	2	0	76
5	1	3	1	0	4
4	4	0	0	0	76
4	3	0	1	0	367
4	3	1	0	0	3.102
4	2	0	2	0	2.331
4	2	1	1	0	22.230
4	2	2	0	0	34.295
4	1	0	3	0	107
4	1	1	2	0	1.252
4	1	2	1	0	663
4	1	3	0	0	12
4	0	2	2	0	3
3	3	0	0	0	2.356
3	2	0	1	0	6.688
3	2	1	0	0	90.186
3	1	0	2	0	36.013

Αριθμός Καταβαλλόμενων Συντάξεων	Κύριες Συντάξεις	Επικουρικές Συντάξεις	Μερίσματα	Λοιπές Συντάξεις	Πλήθος
3	1	1	1	0	215.300
3	1	2	0	0	2.045
3	0	1	2	0	5
3	0	2	1	0	5
2	2	0	0	0	82.999
2	1	0	1	0	48.971
2	1	1	0	0	782.114
2	0	0	2	0	664
2	0	1	1	0	204
2	0	2	0	0	95
1	1	0	0	0	1.206.631
1	0	0	1	0	1.817
1	0	1	0	0	4.585
<b>ΣΥΝΟΛΟ</b>					<b>2.566.149</b>

**Πίνακας 7:** Πλήθος συντάξεων (κύριων, επικουρικών και μερισμάτων) ανά συνταξιούχο

## 2.2 Κατανομή Συνταξιούχων ανά Ηλικία

Στους Πίνακες 8 και 9 που ακολουθούν αποτυπώνονται στοιχεία σχετικά με την ηλικιακή σύνθεση των συνταξιούχων ανδρών και γυναικών ανά κατηγορία σύνταξης. Συνταξιούχοι ηλικίας μικρότερης των 25 ετών λαμβάνουν συντάξεις λόγω θανάτου ή αναπηρίας. Η πλειοψηφία των συνταξιούχων ανδρών είναι ηλικίας μεταξύ 71-75 (σε ποσοστό 19%) ενώ των συνταξιούχων γυναικών (σε ποσοστό 16% του συνόλου) είναι ηλικίας μεταξύ 71-75 ετών. Υπενθυμίζεται, ότι για τον υπολογισμό της συνταξιοδοτικής δαπάνης αθροίζονται στην κατηγορία σύνταξης γήρατος και όλες οι συντάξεις άλλων κατηγοριών (θανάτου, αναπηρίας) που ενδεχομένως λαμβάνει ένας συνταξιούχος.

Κατανομή Συνταξιούχων Ανδρών

Ηλικία	Γήρατος			Θανάτου			Αναπηρίας			Λοιπές		
	Πλήθος	Μ.Ο.(€)	Διάμεσος(€)	Πλήθος	Μ.Ο.(€)	Διάμεσος(€)	Πλήθος	Μ.Ο.(€)	Διάμεσος(€)	Πλήθος	Μ.Ο.(€)	Διάμεσος(€)
<=25	0	0,00		13.568	317,13	264,03	1.361	742,96	783,30	258	786,02	783,30
26-50	6.633	1.360,38	1.404,57	3.974	480,50	384,00	16.889	622,03	519,08	595	775,42	783,30
51-55	16.155	1.458,72	1.457,26	2.060	493,58	425,49	10.824	661,33	561,19	78	774,34	783,30
56-60	45.232	1.490,65	1.485,17	2.350	534,99	438,16	16.513	706,33	602,08	50	770,10	783,30
61-65	137.772	1.367,08	1.385,67	2.217	577,60	486,84	20.540	720,88	623,10	28	770,71	783,30
66-70	196.977	1.290,73	1.309,23	1.495	656,26	534,55	19.987	703,81	612,40	916	246,22	248,65
71-75	215.446	1.128,30	1.106,98	1.127	736,45	649,37	17.481	670,96	598,18	705	187,68	149,92
76-80	169.961	988,98	864,87	802	738,09	661,47	13.199	622,16	540,52	568	125,28	114,58
81-85	146.407	910,61	733,90	856	697,10	667,18	9.856	600,24	514,24	374	114,13	94,89
86-90	81.843	827,31	638,61	648	682,09	640,53	5.065	594,33	494,35	155	127,78	115,87
91-95	25.815	817,29	612,24	276	641,44	586,34	1.813	583,49	486,84	18	116,06	112,12
>95	4.312	832,59	602,08	117	554,14	530,34	433	552,20	486,84	6	134,30	124,21
Απροσδιόριστη	362	988,83	900,36	1	115,22	115,22	3	491,89	688,83	0	0,00	
<b>ΣΥΝΟΛΟ</b>	<b>1.046.915</b>	<b>1.127</b>	<b>1.115</b>	<b>29.491</b>	<b>456,09</b>	<b>384,00</b>	<b>133.964</b>	<b>667,18</b>	<b>576,05</b>	<b>3.751</b>	<b>340,99</b>	<b>201,35</b>

**Πίνακας 8:** Κατανομή Συνταξιούχων Ανδρών και μεικτού εισοδήματος από συντάξεις ανά Ηλικία και Κατηγορία Σύνταξης

Κατανομή Συνταξιούχων Ανδρών												
Ηλικία	Γήρατος			Θανάτου			Αναπηρίας			Λοιπές		
	Πλήθος	Μ.Ο.(€)	Διάμεσος(€)	Πλήθος	Μ.Ο.(€)	Διάμεσος(€)	Πλήθος	Μ.Ο.(€)	Διάμεσος(€)	Πλήθος	Μ.Ο.(€)	Διάμεσος(€)
<=25	0	0,00		13.527	323,22	274,59	975	744,74	783,30	169	783,37	783,30
26-50	3.717	1.163,45	1.145,87	19.413	448,70	397,90	9.679	607,41	495,74	385	780,45	783,30
51-55	22.417	1.006,12	996,87	15.227	527,30	484,25	6.082	611,52	495,74	76	769,90	783,30
56-60	62.487	1.083,09	1.066,48	24.096	600,11	547,38	8.535	591,93	486,84	61	776,88	783,30
61-65	104.794	1.078,76	1.055,38	31.690	623,81	559,19	10.210	565,71	486,84	45	785,04	783,30
66-70	142.849	942,22	801,72	34.531	683,59	584,28	10.618	543,92	484,95	1.589	256,33	246,86
71-75	166.397	792,60	633,69	44.156	698,02	583,08	10.700	518,43	484,65	1.139	186,64	143,62
76-80	144.731	715,88	580,72	48.946	684,41	563,23	9.739	490,98	460,45	864	139,79	119,07
81-85	137.367	667,21	537,70	58.106	673,01	550,10	8.088	480,76	397,45	644	137,52	115,18
86-90	82.950	624,00	454,11	45.877	669,38	537,34	4.558	486,14	360,00	334	146,25	129,35
91-95	29.367	610,08	385,05	20.036	669,55	530,34	2.135	494,75	360,00	103	141,70	131,49
>95	6.367	583,78	360,00	5.356	673,88	530,34	625	497,55	360,00	15	166,05	147,70
Απροσδιόριστη	226	895,64	723,12	28	660,17	578,62	2	1.168,10	1.168,10	0	0,00	
<b>ΣΥΝΟΛΟ</b>	<b>903.669</b>	<b>822</b>	<b>662</b>	<b>360.989</b>	<b>637,48</b>	<b>542,22</b>	<b>81.946</b>	<b>545,86</b>	<b>477,94</b>	<b>5.424</b>	<b>270,88</b>	<b>163,44</b>

**Πίνακας 9:** Κατανομή Συνταξιούχων Γυναικών και μεικτού εισοδήματος από συντάξεις ανά ηλικία και κατηγορία σύνταξης

Στον Πίνακα 10 και το διάγραμμα 1 παρουσιάζονται αναλυτικά στοιχεία σχετικά με την κατανομή των συνταξιούχων και της συνταξιοδοτικής δαπάνης ανά ηλικία. Παρατηρείται, πως το 26% των συνταξιούχων είναι ηλικίας άνω των 81 ετών, το 33% κυμαίνεται μεταξύ 71 και 80 ετών, το 37% μεταξύ 51 έως 70 ετών ενώ μόλις το 1% είναι συνταξιούχοι ηλικίας μικρότερης των 25 ετών. Συνταξιούχοι ηλικίας μεταξύ 56-65 ετών λαμβάνουν τα υψηλότερα ποσά σύνταξης.

Ηλικία	Πλήθος Συνταξιούχων	Μηνιαίο Ποσό (€)	Μέσος Όρος (€)
<=25	29.858	10.747.371,56 €	359,95
26-50	61.285	41.114.537,43 €	670,87
51-55	72.919	66.162.339,21 €	907,34
56-60	159.324	167.623.095,67 €	1052,09
61-65	307.296	343.082.503,57 €	1116,46
66-70	408.962	433.901.444,30 €	1060,98
71-75	457.151	424.246.217,36 €	928,02
76-80	388.810	318.974.600,00 €	820,39
81-85	361.698	274.610.578,66 €	759,23
86-90	221.430	155.916.026,88 €	704,13
91-95	79.563	54.737.663,10 €	687,98
>95	17.231	11.534.550,07 €	669,41
Απροσδιόριστη	622	582.783,26 €	936,95
<b>ΣΥΝΟΛΟ</b>	<b>2.566.149</b>	<b>2.303.233.711,07 €</b>	<b>897,54</b>

**Πίνακας 10:** Πλήθος Συνταξιούχων και μέσος όρος συνταξιοδοτικής δαπάνης ανά Ηλικία

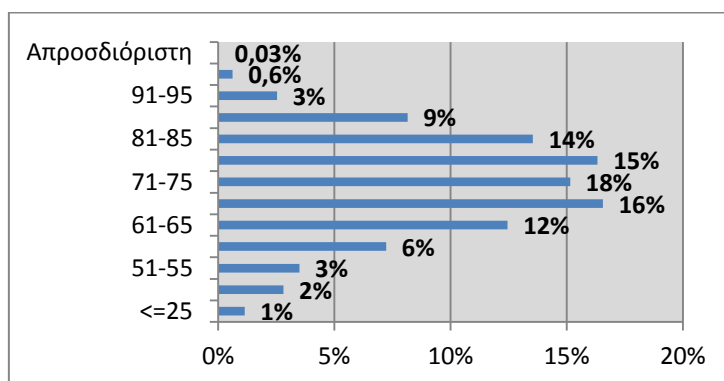

**Διάγραμμα 1:** Ποσοστιαία Κατανομή Συνταξιούχων ανά Ηλικία

### 2.3 Ροές Συντάξεων ανά Φορέα Κοινωνικής Ασφάλισης

Στους πίνακες 11, 12 και 13 αποτυπώνεται η μηνιαία εισροή νέων συντάξεων με οριστική απόφαση συνταξιοδότησης, τροποποιητική και με προσωρινή απόφαση συνταξιοδότησης αντίστοιχα και η δαπάνη για την καταβολή των αναδρομικών και του ποσού των συντάξεων ανά φορέα κοινωνικής ασφάλισης. Επισημαίνεται ότι υπάρχει χρονική υστέρηση μεταξύ της έκδοσης των αποφάσεων και της ένταξης στο σύστημα πληρωμών (δηλ. τα στοιχεία που αποτυπώνονται στην έκθεση του μηνός Αυγούστου αφορούν αποφάσεις που είχαν εκδοθεί τους προηγούμενους μήνες και εκκαθαρίστηκαν τον Αύγουστο). Σύμφωνα με τα στοιχεία του Ιουνίου, η συνολική δαπάνη των καταβαλλόμενων αναδρομικών στους νέους συνταξιούχους με οριστική απόφαση συνταξιοδότησης ανήλθε σε **85.176.286€** και η συνολική δαπάνη συντάξεων σε **6.941.393€** για την πληρωμή **13.837** συντάξεων. Αντίστοιχα, η συνολική δαπάνη των καταβαλλόμενων αναδρομικών στους νέους συνταξιούχους με τροποποιητική απόφαση συνταξιοδότησης ανέρχεται σε **3.398.685,49€** και η συνολική δαπάνη συντάξεων σε **664.244,90€** για την πληρωμή **910** τροποποιητικών συντάξεων. Επιπλέον, η συνολική δαπάνη των καταβαλλόμενων αναδρομικών στους νέους συνταξιούχους με προσωρινή απόφαση συνταξιοδότησης ανέρχεται σε **5.725.751,79€** και η συνολική δαπάνη συντάξεων σε **911.011€** για την πληρωμή **1.980** προσωρινών συντάξεων. Αναλυτικά στοιχεία ανά ταμείο και κατηγορία σύνταξης παρουσιάζονται στους Πίνακες 11, 12 και 13 που ακολουθούν.

Μήνας	Φορέας Κοινωνικής Ασφάλισης (Συντομογραφία)	Πλήθος Νέων Συνταξιούχων με Οριστική Απόφαση Συνταξιοδότησης				Σύνολο	Συνολικό Ποσό Δαπάνης Αναδρομικών (€)	Μ.Ο. Αναδρομικών (€)	Συνολικό Ποσό Δαπάνης Συντάξεων (€)	Μ.Ο. Σύνταξης (€)
		Γήρατος	Θανάτου	Αναπηρίας	Λοιπά					
ΑΥΓΟΥΣΤΟΣ 2018	ΙΚΑ	3.432	3.036	1485	129	8.082	50.329.418,58	6.227,35	4.920.042,96	608,77
	ΣΥΓΧΩΝΕΥΘΕΝΤΑ ΙΚΑ	32	11	15		58	719.542,14	12.405,90	54.920,63	946,91
	ΔΗΜΟΣΙΟ (ΕΦΚΑ)	127	395	11		533	2.603.891,74	4.885,35	330.714,38	620,48
	ΔΗΜΟΣΙΟ (ΛΟΙΠΑ)		19			19	60.029,74	3.159,46	10.883,81	572,83
	ΟΑΕΕ	114	86	262	42	504	4.730.752,65	9.386,41	374.556,92	743,17
	ΟΓΑ	114	158	160	442	874	4.216.123,95	4.823,94	283.553,80	324,43
	ΕΤΑΑ	196	45	50	6	297	5.952.088,17	20.040,70	361.781,96	1218,12
	ΝΑΤ	7				7	102.125,13	14.589,30	2.544,67	363,52
	ΕΤΑΠ-ΜΜΕ	1	1	5		7	62.375,73	8.910,82	6.781,55	968,79
	ΤΡΑΠΕΖΑ ΤΗΣ ΕΛΛΑΔΟΣ	2	2			4	8.400,09	2100,02	4.410,01	1102,5
	ΕΤΕΑΕΠ	2.697	225	113		3.035	16.301.786,99	5.371,26	555.207,58	182,93
	ΜΕΡΙΣΜΑΤΑ	117	300			417	89.751,19	215,23	35.994,27	86,32
	<b>ΣΥΝΟΛΟ</b>	<b>6.839</b>	<b>4.278</b>	<b>2.101</b>	<b>619</b>	<b>13.837</b>	<b>85.176.286</b>	<b>92.116</b>	<b>6.941.393</b>	
ΙΟΥΛΙΟΣ 2018	ΙΚΑ	3.587	3.807	1546	157	9.097	55.864.469,30	6.140,98	5.231.972,31	575,13
	ΣΥΓΧΩΝΕΥΘΕΝΤΑ ΙΚΑ	39	15	11		65	677.104,57	10.416,99	64.432,19	991,26
	ΔΗΜΟΣΙΟ (ΕΦΚΑ)	72	133	4		209	960.485,59	4.595,62	142.964,07	684,04
	ΔΗΜΟΣΙΟ (ΛΟΙΠΑ)	1	8			9	8.102,19	900,24	3.845,27	427,25
	ΟΑΕΕ	225	175	306	41	747	6.609.132,96	8.847,57	548.939,34	734,86
	ΟΓΑ	85	20	118	384	607	2.570.955,29	4.235,51	184.764,69	304,39
	ΕΤΑΑ	524	37	37	3	601	13.104.730,09	21.804,88	802.377,71	1335,07
	ΝΑΤ	3	2			5	86.290,76	17.258,15	2.035,25	407,05
	ΕΤΑΠ-ΜΜΕ		1	7		8	48.427,27	6.053,41	7.550,56	943,82
	ΤΡΑΠΕΖΑ ΤΗΣ ΕΛΛΑΔΟΣ	1	5			6	9.604,58	1600,76	5.585,11	930,85
	ΕΤΕΑΕΠ	1.963	242	92		2.297	12.340.331,68	5.372,37	440.459,38	191,75



	ΜΕΡΙΣΜΑΤΑ	142	324			466	217.275,63	466,26	40.983,16	87,95	
	<b>ΣΥΝΟΛΟ</b>	<b>6.642</b>	<b>4.769</b>	<b>2.121</b>	<b>585</b>	<b>14.117</b>	<b>92.496.910</b>		<b>7.475.909</b>		
<b>ΙΟΥΝΙΟΣ 2018</b>	ΙΚΑ	2.932	2.650	1492	53	7.127	42.310.230,75	5.936,61	4.102.152,32	575,58	
	ΣΥΓΧΩΝΕΥΘΕΝΤΑ ΙΚΑ	8	10	5	1	24	222.663,34	9.277,64	23.102,33	962,6	
	ΔΗΜΟΣΙΟ (ΕΦΚΑ)	235	291	9		535	2.526.478,09	4.722,39	407.696,40	762,05	
	ΔΗΜΟΣΙΟ (ΛΟΙΠΑ)	1	9			10	91.078,45	9.107,85	4.854,92	485,49	
	ΟΑΕΕ	361	186	289	60	896	10.262.444,25	11.453,62	736.031,49	821,46	
	ΟΓΑ	226	26	169	286	707	4.055.470,23	5.736,17	262.506,50	371,3	
	ΕΤΑΑ	69	40	32	7	148	2.746.171,11	18.555,21	148.656,73	1004,44	
	ΝΑΤ	2	4			6	32.049,48	5.341,58	2.956,32	492,72	
	ΕΤΑΠ-ΜΜΕ	2	1	7		10	116.368,82	11.636,88	9.524,51	952,45	
	ΤΡΑΠΕΖΑ ΤΗΣ ΕΛΛΑΔΟΣ	1	4			5	14.595,78	2919,16	6.050,53	1210,11	
	ΕΤΕΑΕΠ	1.962	150	71		2.183	11.474.701,17	5.256,39	427.167,19	195,68	
	ΜΕΡΙΣΜΑΤΑ	135	294			429	289.653,55	675,18	41.666,72	97,13	
		<b>ΣΥΝΟΛΟ</b>	<b>5.934</b>	<b>3.665</b>	<b>2.074</b>	<b>407</b>	<b>12.080</b>	<b>74.141.905</b>		<b>6.172.366</b>	

**Πίνακας 11:** Κατανομή πληρωμής αναδρομικών νέων συντάξεων με οριστική απόφαση συνταξιοδότησης ανά Φορέα Κοινωνικής Ασφάλισης και κατηγορία σύνταξης

Φορέας Κοινωνικής Ασφάλισης	Γήρατος	Θανάτου	Αναπηρίας	Λοιπά	Σύνολο	Συνολικό Ποσό Δαπάνης Αναδρομικών (€)	Μ.Ο. Αναδρομικών (€)	Συνολικό Ποσό Δαπάνης Συντάξεων (€)	Μ.Ο. Σύνταξης (€)
ΙΚΑ	99	7	297		403	869.707,28	2.158,08	241.320,16	598,81
ΣΥΓΧΩΝΕΥΘΕΝΤΑ ΙΚΑ	20	3	1		24	2.406,21	100,26	25.273,80	1.053,08
ΔΗΜΟΣΙΟ (ΕΦΚΑ)	169	20	11		200	1.033.502,98	5.167,51	223.703,80	1.118,52
ΔΗΜΟΣΙΟ (ΛΟΙΠΑ)			2		2	12.633,59	6.316,80	3.971,65	1.985,83
ΟΑΕΕ	19	47	23		89	244.462,43	2.746,77	64.396,87	723,56
ΟΓΑ	100		50		150	1.140.065,59	7.600,44	86.638,46	577,59
ΕΤΑΑ	8		2		10	32.413,47	3.241,35	7.928,28	792,83
ΕΤΑΠ-ΜΜΕ	2				2	7.714,90	3.857,45	3.274,62	1.637,31

ΕΤΕΑΕΠ	27	1	2		30	55.779,04	1.859,30	7.737,26	257,91
<b>ΣΥΝΟΛΟ</b>	<b>444</b>	<b>78</b>	<b>388</b>	<b>0</b>	<b>910</b>	<b>3.398.685,49</b>	<b>33.047,96</b>	<b>664.244,90</b>	

**Πίνακας 12:** Κατανομή πληρωμής αναδρομικών νέων συντάξεων με τροποποιητική απόφαση συνταξιοδότησης ανά Φορέα Κοινωνικής Ασφάλισης και κατηγορία σύνταξης

Φορέας Κοινωνικής Ασφάλισης (Συντομογραφία)	Γήρατος	Θανάτου	Αναπηρίας	Λοιπά	Σύνολο	Συνολικό Ποσό Δαπάνης Αναδρομικών (€)	Μ.Ο. Αναδρομικών (€)	Συνολικό Ποσό Δαπάνης Συντάξεων (€)	Μ.Ο. Σύνταξης (€)
ΙΚΑ	1.030	587	167		1.784	5.078.060,51	2.846,45	797.422,71	446,99
ΣΥΓΧ/ΘΕΝΤΑ	2				2	3.993,60	1.996,80	1.152,00	576,00
ΔΗΜΟΣΙΟ (ΕΦΚΑ)	69	84	19		172	454.336,23	2.641,49	102.426,72	595,50
ΟΑΕΕ	5	5	3		13	117.742,37	9.057,11	6.514,93	501,15
ΕΤΑΑ	7	2			9	71.619,08	7.957,68	3.494,97	388,33
<b>ΣΥΝΟΛΟ</b>	<b>1.113</b>	<b>678</b>	<b>189</b>	<b>0</b>	<b>1.980</b>	<b>5.725.751,79</b>	<b>24.500</b>	<b>911.011</b>	

**Πίνακας 13:** Κατανομή πληρωμής αναδρομικών νέων συντάξεων με προσωρινή απόφαση συνταξιοδότησης ανά Φορέα Κοινωνικής Ασφάλισης και κατηγορία σύνταξης

Στους Πίνακες 14, 15 και 16 που ακολουθούν αποτυπώνεται η μηνιαία εισροή νέων συντάξεων με οριστική απόφαση συνταξιοδότησης, τροποποιητική και με προσωρινή απόφαση συνταξιοδότησης αντίστοιχα ανά φορέα κοινωνικής ασφάλισης. Συνολικά καταβλήθηκαν 17.106 συνταξιοδοτικές παροχές με οριστική απόφαση συνταξιοδότησης, 2.067 με τροποποιητική απόφαση συνταξιοδότησης και 2.010 προσωρινές συντάξεις.

Φορέας Κοινωνικής Ασφάλισης	Γήρατος	Θανάτου	Αναπηρίας	Λοιπές	Σύνολο
ΙΚΑ	3.855	3.228	2.159	131	9.373
ΣΥΓΧΩΝΕΥΘΕΝΤΑ ΙΚΑ	46	30	37	1	114
ΔΗΜΟΣΙΟ (ΕΦΚΑ)	127	514	11		652
ΔΗΜΟΣΙΟ (ΛΟΙΠΑ)		19			19
ΟΑΕΕ	114	86	263	42	505
ΟΓΑ	115	158	160	442	875
ΕΤΑΑ	265	52	67	6	390
ΝΑΤ	7				7
ΕΤΑΠ-ΜΜΕ	1	2	9		12
ΤΡΑΠΕΖΑ ΤΗΣ ΕΛΛΑΔΟΣ	5	2			7
ΕΤΕΑΕΠ	2.849	1.012	433		4.294
ΜΕΡΙΣΜΑΤΑ	232	626			858
<b>ΣΥΝΟΛΟ</b>	<b>7.616</b>	<b>5.729</b>	<b>3.139</b>	<b>622</b>	<b>17.106</b>

**Πίνακας 14:** Κατανομή πληρωμής νέων συντάξεων με οριστική απόφαση συνταξιοδότησης ανά φορέα και κατηγορία σύνταξης

Φορέας Κοινωνικής Ασφάλισης	Γήρατος	Θανάτου	Αναπηρίας	Λοιπές	Σύνολο
ΙΚΑ	152	17	666		835
ΣΥΓΧΩΝΕΥΘΕΝΤΑ ΙΚΑ	308	52	12		372
ΔΗΜΟΣΙΟ (ΕΦΚΑ)	191	33	12		236
ΟΑΕΕ			2		2
ΟΓΑ	19	47	23		89
ΕΤΑΑ	100		108		208
ΕΤΑΠ-ΜΜΕ	8		2		10
ΕΤΕΑΕΠ	9	3			12
ΕΤΕΑΕΠ	266	10	27		303
<b>ΣΥΝΟΛΟ</b>	<b>1.053</b>	<b>162</b>	<b>852</b>	<b>0</b>	<b>2.067</b>

**Πίνακας 15:** Κατανομή πληρωμής νέων συντάξεων με τροποποιητική απόφαση συνταξιοδότησης ανά φορέα και κατηγορία σύνταξης

Φορέας Κοινωνικής Ασφάλισης	Γήρατος	Θανάτου	Αναπηρίας	Λοιπές	Σύνολο
ΙΚΑ	1.042	587	167		1.796
ΣΥΓΧΩΝΕΥΘΕΝΤΑ ΙΚΑ	20				20
ΔΗΜΟΣΙΟ (ΕΦΚΑ)	69	84	19		172
ΟΑΕΕ	5	5	3		13
ΕΤΑΑ	7	2			9
<b>ΣΥΝΟΛΟ</b>	<b>1.143</b>	<b>678</b>	<b>189</b>	<b>0</b>	<b>2.010</b>

**Πίνακας 16:** Κατανομή πληρωμής νέων συντάξεων με προσωρινή απόφαση συνταξιοδότησης ανά φορέα και κατηγορία σύνταξης

Στον πίνακα 17 παρουσιάζονται αναλυτικά στοιχεία σχετικά με την κατανομή των συνταξιούχων με οριστική απόφαση συνταξιοδότησης ανά ηλικία, κατηγορία σύνταξης και φορέα ασφάλισης. Παρατηρείται πως για το μήνα Αύγουστο, ο μεγαλύτερος αριθμός νέων κύριων συντάξεων εντοπίζεται στο ΙΚΑ σε ποσοστό 78% και αφορά σε συνταξιούχους ηλικίας 61-65 ετών και 66-70 ετών.

Φορέας Κοινωνικής Ασφάλισης	Ηλικία	Γήρατος	Θανάτου	Αναπηρίας	Χωρίς Ένδειξη Κατηγορίας	Σύνολο	Μ.Ο. Σύνταξης (€)
<b>ΔΗΜΟΣΙΟ (ΛΟΙΠΑ)</b>	<=25	0	0	0	0	0	0,00
	26-50	0	0	0	0	0	0,00
	51-55	0	0	0	0	0	0,00
	56-60	0	2	0	0	2	295,76
	61-65	0	0	0	0	0	0,00
	66-70	0	1	0	0	1	498,80
	71-75	0	2	0	0	2	791,17
	76-80	0	2	0	0	2	43,24
	81-85	0	4	0	0	4	689,50
	86-90	0	5	0	0	5	641,41
	91-95	0	3	0	0	3	719,89
	>95	0	0	0	0	0	0,00
	Χωρίς Ένδειξη	0	0	0	0	0	0,00
	<b>Σύνολο</b>	<b>0</b>	<b>19</b>	<b>0</b>	<b>0</b>	<b>19</b>	<b>572,83</b>
<b>ΔΗΜΟΣΙΟ (ΕΦΚΑ)</b>	<=25	0	25	0	0	25	330,77
	26-50	11	98	4	0	113	465,82
	51-55	18	33	1	0	52	595,28
	56-60	35	35	3	0	73	708,31
	61-65	37	48	2	0	87	647,62
	66-70	24	52	0	0	76	671,87
	71-75	2	48	0	0	50	489,48

Φορέας Κοινωνικής Ασφάλισης	Ηλικία	Γήρατος	Θανάτου	Αναπηρίας	Χωρίς Ένδειξη Κατηγορίας	Σύνολο	Μ.Ο. Σύνταξης (€)
	76-80	0	54	0	0	54	518,30
	81-85	0	65	0	0	65	511,10
	86-90	0	42	1	0	43	391,90
	91-95	0	12	0	0	12	406,99
	>95	0	2	0	0	2	460,78
	Χωρίς Ένδειξη	0	0	0	0	0	0,00
	<b>Σύνολο</b>	<b>127</b>	<b>514</b>	<b>11</b>	<b>0</b>	<b>652</b>	<b>551,10</b>
ΙΚΑ	<=25	0	229	40	2	271	367,02
	26-50	18	143	658	56	875	511,17
	51-55	148	121	405	19	693	577,89
	56-60	502	212	509	13	1.236	756,69
	61-65	1.613	319	348	9	2.289	734,20
	66-70	1.386	416	97	8	1.907	558,37
	71-75	133	506	48	11	698	479,55
	76-80	28	467	23	5	523	437,12
	81-85	13	459	13	3	488	435,24
	86-90	8	258	10	4	280	469,34
	91-95	6	84	5	1	96	464,71
	>95	0	14	3	0	17	491,41
	Χωρίς Ένδειξη	0	0	0	0	0	0,00
	<b>Σύνολο</b>	<b>3.855</b>	<b>3.228</b>	<b>2.159</b>	<b>131</b>	<b>9.373</b>	<b>596,18</b>
ΟΑΕΕ	<=25	0	38	0	4	42	292,16
	26-50	1	12	54	8	75	551,28
	51-55	1	10	48	6	65	647,42
	56-60	1	7	72	5	85	725,41
	61-65	45	9	54	4	112	1.007,52
	66-70	47	4	33	8	92	904,01
	71-75	18	3	0	5	26	703,51
	76-80	1	1	2	0	4	485,58
	81-85	0	2	0	0	2	341,00
	86-90	0	0	0	1	1	783,30
	91-95	0	0	0	1	1	783,30
	>95	0	0	0	0	0	0,00
	Χωρίς Ένδειξη	0	0	0	0	0	0,00
	<b>Σύνολο</b>	<b>114</b>	<b>86</b>	<b>263</b>	<b>42</b>	<b>505</b>	<b>744,26</b>
ΣΥΓΧΩΝΕΥΘΕΝΤΑ ΙΚΑ	<=25	0	9	0	0	9	372,85
	26-50	0	2	7	0	9	806,25
	51-55	13	1	11	1	26	975,10
	56-60	15	5	13	0	33	955,19

Φορέας Κοινωνικής Ασφάλισης	Ηλικία	Γήρατος	Θανάτου	Αναπηρίας	Χωρίς Ένδειξη Κατηγορίας	Σύνολο	Μ.Ο. Σύνταξης (€)
	61-65	13	1	3	0	17	1.178,10
	66-70	2	2	2	0	6	675,89
	71-75	2	2	0	0	4	1.222,57
	76-80	1	4	1	0	6	737,38
	81-85	0	1	0	0	1	345,60
	86-90	0	1	0	0	1	345,60
	91-95	0	2	0	0	2	966,36
	>95	0	0	0	0	0	0,00
	Χωρίς Ένδειξη	0	0	0	0	0	0,00
	<b>Σύνολο</b>	<b>46</b>	<b>30</b>	<b>37</b>	<b>1</b>	<b>114</b>	<b>907,96</b>
ΤΡΑΠΕΖΑ ΤΗΣ ΕΛΛΑΔΟΣ	<=25	0	0	0	0	0	0,00
	26-50	0	0	0	0	0	0,00
	51-55	2	0	0	0	2	1.431,34
	56-60	2	1	0	0	3	1.401,50
	61-65	1	0	0	0	1	970,00
	66-70	0	0	0	0	0	0,00
	71-75	0	0	0	0	0	0,00
	76-80	0	0	0	0	0	0,00
	81-85	0	0	0	0	0	0,00
	86-90	0	0	0	0	0	0,00
	91-95	0	1	0	0	1	729,07
	>95	0	0	0	0	0	0,00
	Χωρίς Ένδειξη	0	0	0	0	0	0,00
	<b>Σύνολο</b>	<b>5</b>	<b>2</b>	<b>0</b>	<b>0</b>	<b>7</b>	<b>1.252,32</b>
ΕΤΑΑ	<=25	0	5	0	1	6	307,24
	26-50	0	3	10	0	13	601,27
	51-55	5	0	11	0	16	707,67
	56-60	12	5	18	0	35	849,25
	61-65	58	12	17	1	88	1.204,34
	66-70	105	3	9	0	117	1.317,13
	71-75	66	7	2	2	77	1.318,31
	76-80	14	8	0	2	24	1.200,89
	81-85	2	5	0	0	7	1.254,88
	86-90	2	4	0	0	6	1.199,73
	91-95	1	0	0	0	1	951,44
	>95	0	0	0	0	0	0,00
	Χωρίς Ένδειξη	0	0	0	0	0	0,00
	<b>Σύνολο</b>	<b>265</b>	<b>52</b>	<b>67</b>	<b>6</b>	<b>390</b>	<b>1.174,51</b>
ΕΤΑΠ-ΜΜΕ	<=25	0	1	0	0	1	396,58

Φορέας Κοινωνικής Ασφάλισης	Ηλικία	Γήρατος	Θανάτου	Αναπηρίας	Χωρίς Ένδειξη Κατηγορίας	Σύνολο	Μ.Ο. Σύνταξης (€)
	26-50	0	0	2	0	2	707,34
	51-55	0	0	4	0	4	1.121,20
	56-60	0	0	1	0	1	578,29
	61-65	1	0	2	0	3	922,66
	66-70	0	0	0	0	0	0,00
	71-75	0	0	0	0	0	0,00
	76-80	0	0	0	0	0	0,00
	81-85	0	1	0	0	1	957,83
	86-90	0	0	0	0	0	0,00
	91-95	0	0	0	0	0	0,00
	>95	0	0	0	0	0	0,00
	Χωρίς Ένδειξη	0	0	0	0	0	0,00
	<b>Σύνολο</b>	<b>1</b>	<b>2</b>	<b>9</b>	<b>0</b>	<b>12</b>	<b>883,35</b>
ΟΓΑ	<=25	0	29	10	0	39	276,64
	26-50	0	16	13	1	30	534,91
	51-55	0	9	6	0	15	524,31
	56-60	0	27	15	0	42	444,52
	61-65	5	36	12	0	53	439,45
	66-70	87	22	13	137	259	295,75
	71-75	17	4	11	93	125	232,05
	76-80	5	8	19	98	130	258,16
	81-85	1	3	27	74	105	333,32
	86-90	0	4	20	35	59	358,52
	91-95	0	0	9	3	12	698,17
	>95	0	0	5	1	6	620,86
	Χωρίς Ένδειξη	0	0	0	0	0	0,00
	<b>Σύνολο</b>	<b>115</b>	<b>158</b>	<b>160</b>	<b>442</b>	<b>875</b>	<b>324,66</b>
ΕΤΕΑΕΠ	<=25	1	131	0	0	132	123,14
	26-50	115	26	158	0	299	130,84
	51-55	628	30	91	0	749	176,38
	56-60	709	62	112	0	883	197,29
	61-65	917	105	59	0	1.081	199,30
	66-70	388	116	10	0	514	182,54
	71-75	78	157	3	0	238	153,14
	76-80	6	163	0	0	169	120,94
	81-85	2	124	0	0	126	115,15
	86-90	1	69	0	0	70	117,27
	91-95	3	24	0	0	27	122,55
	>95	1	5	0	0	6	115,19

Φορέας Κοινωνικής Ασφάλισης	Ηλικία	Γήρατος	Θανάτου	Αναπηρίας	Χωρίς Ένδειξη Κατηγορίας	Σύνολο	Μ.Ο. Σύνταξης (€)
	Χωρίς Ένδειξη	0	0	0	0	0	0,00
	<b>Σύνολο</b>	<b>2.849</b>	<b>1.012</b>	<b>433</b>	<b>0</b>	<b>4.294</b>	<b>175,73</b>
<b>NAT</b>	<=25	0	0	0	0	0	0,00
	26-50	0	0	0	0	0	0,00
	51-55	0	0	0	0	0	0,00
	56-60	1	0	0	0	1	471,55
	61-65	5	0	0	0	5	330,33
	66-70	1	0	0	0	1	421,48
	71-75	0	0	0	0	0	0,00
	76-80	0	0	0	0	0	0,00
	81-85	0	0	0	0	0	0,00
	86-90	0	0	0	0	0	0,00
	91-95	0	0	0	0	0	0,00
	>95	0	0	0	0	0	0,00
	Χωρίς Ένδειξη	0	0	0	0	0	0,00
	<b>Σύνολο</b>	<b>7</b>	<b>0</b>	<b>0</b>	<b>0</b>	<b>0</b>	<b>7</b>
<b>ΓΕΝΙΚΟ ΣΥΝΟΛΟ</b>	<b>7.384</b>	<b>5.103</b>	<b>3.139</b>	<b>622</b>	<b>16.248</b>		

**Πίνακας 17:** Κατανομή νέων συνταξιούχων ανά ηλικία, κατηγορία σύνταξης & Φορέα Κοινωνικής Ασφάλισης



Στον Πίνακα 18 που ακολουθεί παρουσιάζονται αναλυτικά στοιχεία για το πλήθος των αναστολών συντάξεων και το ποσό αναστολής λόγω ληξιαρχικών μεταβολών (θάνατος, γάμος) ανά ταμείο. Το μήνα Αύγουστο διακόπηκαν **10.314** συντάξεις συνολικού ποσού **4.339.252€** από τις οποίες **2.348** ήταν επικουρικές (ΕΤΕΑΕΠ).

Φορέας	Γήρατος	Θανάτου	Αναπηρίας	Χωρίς Ένδειξη	Πλήθος	Πληρωτέο Τελικό (€)
ΙΚΑ	1.226	750	246	4	2.209	1.269.566,10
ΣΥΓΧΩΝΕΥΘΕΝΤΑ ΙΚΑ	133	60	12	3	206	196.788,41
ΔΗΜΟΣΙΟ (ΕΦΚΑ)	424	260	18		690	580.468,08
ΔΗΜΟΣΙΟ (ΛΟΙΠΑ)		84	53		136	37.861,57
ΟΑΕΕ	452	278	75	11	812	470.443,69
ΟΓΑ	2.095	3	394	8	2.500	1.044.283,34
ΕΤΑΑ	92	47	6	1	145	129.842,81
ΝΑΤ	115	63	9		187	137.591,52
ΕΤΑΠ-ΜΜΕ	8	8			14	13.283,47
ΤΡΑΠΕΖΑ ΤΗΣ ΕΛΛΑΔΟΣ	2	3	2		7	5.561,97
ΕΤΕΑΕΠ	1.593	609	159		2.348	364.179,08
ΠΡΟΣΥΝΤΑΞΙΟΔΟΤΙΚΑ	7				7	3.006,51
ΜΕΡΙΣΜΑΤΑ	730	332			1.053	86.375,39
<b>ΣΥΝΟΛΟ</b>	<b>6.877</b>	<b>2.497</b>	<b>974</b>	<b>27</b>	<b>10.314</b>	<b>4.339.252</b>

**Πίνακας 18:** Κατανομή πλήθους αναστολών συντάξεων λόγω ληξιαρχικών μεταβολών και ποσού ανά ταμείο

## 2.4 Ανάλυση Συντάξεων ανά Κατηγορία και κλίμακα ποσού

Τον Αύγουστο του 2018 πληρώθηκαν συνολικά **4.770.496** συντάξεις, από τις οποίες οι **2.835.802** ήταν κύριες, οι **1.229.106** επικουρικές και **405.588** μερίσματα. Η μηνιαία δαπάνη που κατέβαλλαν τα ταμεία ανήλθε σε **2.303.233.711,07 €** και **περιλαμβάνει τις κρατήσεις φόρου, τις κρατήσεις υπέρ υγείας και ΑΚΑΓΕ ενώ δεν περιλαμβάνει την παροχή ΕΚΑΣ**. Αναλυτικά στοιχεία ανά κατηγορία σύνταξης αποτυπώνονται στον Πίνακα 19.

Κατηγορία Σύνταξης	Πλήθος	Μηνιαίο Ποσό	Μέση Σύνταξη	Διάμεσος
<b>A. Κύρια</b>	<b>2.835.802</b>	<b>2.051.951.807,02 €</b>	<b>723,59 €</b>	
Γήρατος	1.949.266	1.597.956.297,95 €	819,77 €	671,18 €
Θανάτου	598.348	297.396.346,60 €	497,03 €	438,16 €
Αναπηρική	250.462	142.478.916,27 €	568,86 €	486,84 €
Ανασφάλιστων Υπερηλίκων ΟΓΑ	33.036	10.541.356,63 €	319,09 €	360,00 €
Λοιπά	4.690	3.578.889,57 €	763,09 €	783,30 €
<b>B. Επικουρική</b>	<b>1.229.106</b>	<b>211.593.953,05 €</b>	<b>172,15 €</b>	
Γήρατος	903.961	171.079.316,53 €	189,26 €	186,59 €
Θανάτου	252.888	29.812.492,60 €	117,89 €	106,94 €
Αναπηρική	72.257	10.702.143,92 €	148,11 €	142,23 €
Λοιπά	0,00	0,00 €	0,00 €	
<b>Γ. Μερίσματα</b>	<b>405.588</b>	<b>39.687.951,00 €</b>	<b>97,85 €</b>	
Γήρατος	337.756	35.074.005,44 €	103,84 €	96,78 €
Θανάτου	67.811	4.608.946,13 €	67,97 €	50,10 €
Αναπηρική	21	4.999,43 €	238,07 €	251,37 €
Λοιπά	0	0,00 €	0,00 €	
<b>ΣΥΝΟΛΟ</b>	<b>4.470.496</b>	<b>2.303.233.711,07 €</b>		

**Πίνακας 19:** Πλήθος Συντάξεων ανά κατηγορία σύνταξης & μηνιαία δαπάνη προ φόρου, μη συμπεριλαμβανομένης της παροχής ΕΚΑΣ, συμπεριλαμβανομένης της κράτησης υπέρ υγείας.

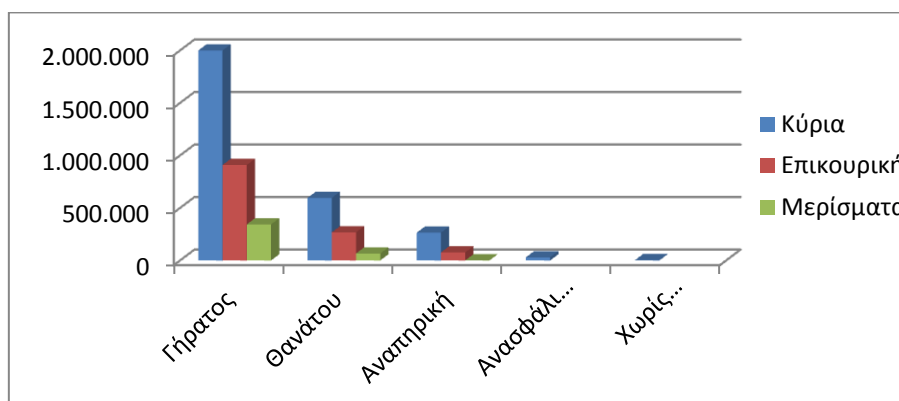

### Διάγραμμα 2: Κατανομή Συντάξεων ανά Κατηγορία Σύνταξης

Στον Πίνακα 20 παρουσιάζονται τα δεδομένα των συντάξεων (κύριων, επικουρικών και μερισμάτων) σε κλίμακες ανά κατηγορία σύνταξης και εύρος ποσού. Επισημαίνεται, ότι η εν

λόγω ανάλυση αφορά σε συντάξεις και όχι εισόδημα συνταξιούχου. Στην κατηγορία «γήρατος» έχουν συμπεριληφθεί και οι συντάξεις ανασφάλιστων υπερηλίκων του ΟΓΑ. Τα ποσά σε κάθε περίπτωση περιλαμβάνουν τις κρατήσεις φόρου, τις κρατήσεις υπέρ υγείας και ΑΚΑΓΕ ενώ δεν περιλαμβάνουν την παροχή ΕΚΑΣ. Ο νέος τρόπος απεικόνισης περιλαμβάνει το σύνολο της δημοσιονομικής δαπάνης για τις συντάξεις με αποτέλεσμα να εμφανίζονται διαφοροποιημένα τα ποσά σε σχέση με τον προηγούμενο τρόπο απεικόνισης (δεν περιελάμβαναν τις κρατήσεις υπέρ υγείας και ΑΚΑΓΕ).

Εύρος Ποσού	Γήρατος		Θανάτου		Αναπηρικές		Λοιπές	
	Πλήθος	Μ.Ο.(€)	Πλήθος	Μ.Ο.(€)	Πλήθος	Μ.Ο.(€)	Πλήθος	Μ.Ο.(€)
<b>A. Κύριες</b>								
0,01-500	602.326	370,05	396.876	335,19	141.307	386,87	7.639	183,75
500,01-1.000	703.904	680,94	159.864	710,83	83.790	676,61	4.424	784,51
1.000,01-1.500	506.198	1.229,36	38.412	1.178,97	21.786	1.140,54	4	1.392,37
1.500,01-2.000	142.474	1.689,91	3.021	1.660,46	3.190	1.686,55	0	0,00
2.000,01-2.500	19.841	2.083,56	143	2.153,25	332	2.129,27	0	0,00
Άνω των 2.500,01	182	3.166,72	32	3.811,97	57	3.225,70	0	0,00
<b>ΣΥΝΟΛΟ</b>	<b>1.974.925</b>		<b>598.348</b>		<b>250.462</b>		<b>12.067</b>	
<b>B. Επικουρικές</b>								
0,01-100	56.967	77,04	115.742	72,20	15.410	72,26	0	0,00
100,01-200	521.075	158,99	121.762	145,01	45.234	147,01	0	0,00
200,01-300	272.274	229,02	13.633	227,48	9.981	231,08	0	0,00
300,01-400	36.548	342,27	1.153	342,47	1.115	340,60	0	0,00
400,01-500	9.263	432,63	344	441,17	356	442,40	0	0,00
500,01-1.000	7.710	626,58	254	597,19	160	587,20	0	0,00
1.000,01-1.500	122	1.131,06	0	0,00	1	1.057,67	0	0,00
1.500,01-2.000	2	1.776,88	0	0,00	0	0,00	0	0,00
2.000,01-2.500	0	0,00	0	0,00	0	0,00	0	0,00
Άνω των 2.500,01	0	0,00	0	0,00	0	0,00	0	0,00
<b>ΣΥΝΟΛΟ</b>	<b>903.961</b>		<b>252.888</b>		<b>72.257</b>		<b>0</b>	
<b>Γ. Μερίσματα</b>								
0,01-100	181.333	72,25	53.654	46,84	2	47,78	0	0,00
100,01-200	137.375	125,09	12.612	135,09	1	156,78	0	0,00
200,01-300	17.394	244,62	1.374	245,37	12	242,88	0	0,00
300,01-400	1.640	321,10	168	317,55	6	305,43	0	0,00
400,01-500	7	435,78	3	442,50	0	0,00	0	0,00
500,01-1.000	7	576,44	0	0,00	0	0,00	0	0,00
1.000,01-1.500	0	0,00	0	0,00	0	0,00	0	0,00
1.500,01-2.000	0	0,00	0	0,00	0	0,00	0	0,00
2.000,01-2.500	0	0,00	0	0,00	0	0,00	0	0,00
Άνω των 2.500,01	0	0,00	0	0,00	0	0,00	0	0,00
<b>ΣΥΝΟΛΟ</b>	<b>337.756</b>		<b>67.811</b>		<b>21</b>		<b>0</b>	

**Πίνακας 20:** Κατανομή Συντάξεων ανά εύρος καταβαλλόμενου ποσού. Περιλαμβάνουν τις κρατήσεις φόρου, τις κρατήσεις υπέρ υγείας και ΑΚΑΓΕ ενώ δεν περιλαμβάνουν την παροχή ΕΚΑΣ.

## 2.5 Συνταξιοδοτική Δαπάνη ΕΦΚΑ, ΕΤΕΑΕΠ & Μερισμάτων

Στους ακόλουθους Πίνακες 21 και 22 και 23 αντίστοιχα αποτυπώνεται η κατανομή των συντάξεων ανά κατηγορία σύνταξης και η συνταξιοδοτική δαπάνη ΕΦΚΑ, ΕΤΕΑΕΠ και Μερισμάτων.

Κατανομή Συντάξεων & Συνταξιοδοτικής Δαπάνης Κύριων Συντάξεων														
Συνομογραφία	Γήρατος			Θανάτου			Αναπηρικές			Λοιπές			Σύνολο	
	Πλήθος	Μηνιαίο Ποσό(€)	Μ.Ο.(€)	Πλήθος	Μηνιαίο Ποσό(€)	Μ.Ο.(€)	Πλήθος	Μηνιαίο Ποσό(€)	Μ.Ο.(€)	Πλήθος	Μηνιαίο Ποσό(€)	Μ.Ο.(€)	Πλήθος	Μηνιαίο Ποσό(€)
ΕΦΚΑ	1.944.824	1.592.515.638	818,85	581.223	290.507.946	499,82	245.110	139.683.896	569,88	4.688	3.577.338	763,1	2.775.845	2.026.284.813
ΔΗΜΟΣΙΟ (ΛΟΙΠΑ)	372	213.175	573,05	15.921	5.960.184	374,36	5.208	2.641.002	507,1				21.501	8.814.362
ΤΣΠΤΕ	3.286	4.805.357	1.462,37	1.146	890.735	777,26	144	154.019	1.069,57				4.576	5.850.110
ΟΓΑ	25.659	9.240.347	360,12							7.377	1.301.009	176,4	33.036	10.541.357
ΕΤΕΑΕΠ-ΤΑΔΚΥ(Κ)	19	19.080	1.004,19	5	4.286	857,19							24	23.366
ΖΑΠΠΕΙΟ	5	5.870	1.174,02							2	1.552	775,8	7	7.422
ΕΤΕΑΕΠ-ΤΕΑΠΕΤΕ	668	303.873	454,9										668	303.873
ΜΤΣ-ΣΥ	92	93.305	1.014,19	53	33.196	626,33							145	126.501
<b>ΣΥΝΟΛΟ</b>	<b>1.974.925</b>	<b>1.607.196.645</b>		<b>598.348</b>	<b>297.396.347</b>		<b>250.462</b>	<b>142.478.916</b>		<b>12.067</b>	<b>4.879.899</b>		<b>2.835.802</b>	<b>2.051.951.807</b>

**Πίνακας 21:** Κατανομή Συντάξεων και συνταξιοδοτικής δαπάνης ΕΦΚΑ. Περιλαμβάνουν τις κρατήσεις φόρου, τις κρατήσεις υπέρ υγείας και ΑΚΑΓΕ ενώ δεν περιλαμβάνουν την παροχή ΕΚΑΣ.

**Κατανομή Συντάξεων & Συνταξιοδοτικής Δαπάνης Επικουρικών Συντάξεων**

Συντομογραφία	Γήρατος			Θανάτου			Αναπηρικές			Λοιπές			Σύνολο	
	Πλήθος	Μηνιαίο Ποσό(€)	Μ.Ο.(€)	Πλήθος	Μηνιαίο Ποσό(€)	Μ.Ο.(€)	Πλήθος	Μηνιαίο Ποσό(€)	Μ.Ο.(€)	Πλήθος	Μηνιαίο Ποσό(€)	Μ.Ο.(€)	Πλήθος	Μηνιαίο Ποσό(€)
ΕΤΕΑΕΠ	898.529	168.140.451	187,13	252.776	29.795.477	117,87	72.227	10.696.673	148,1				1.223.532	208.632.601
ΕΤΑΤ-ΤΕΑΠΕΤ	3.716	2.087.987	561,89	88	12.210	138,75	23	4.206	182,85				3.827	2.104.403
ΕΤΑΤ-ΤΑΠΤΠ	1.395	729.521	522,95										1.395	729.521
ΕΤΑΤ-ΛΑΚ	307	114.871	374,17	20	3.467	173,37	6	1.070	178,28				333	119.408
ΠΛΟΗΓΗΣΗ	14	6.487	463,33	4	1.338	334,41	1	196	196,02				19	8.020
<b>ΣΥΝΟΛΟ</b>	<b>903.961</b>	<b>171.079.317</b>	<b>2.109</b>	<b>252.888</b>	<b>29.812.493</b>	<b>764</b>	<b>72.257</b>	<b>10.702.144</b>	<b>705</b>	<b>0</b>	<b>0</b>	<b>0</b>	<b>1.229.106</b>	<b>211.593.953</b>

**Πίνακας 22:** Κατανομή Συντάξεων και συνταξιοδοτικής δαπάνης ΕΤΕΑΕΠ. Περιλαμβάνουν τις κρατήσεις φόρου, τις κρατήσεις υπέρ υγείας και ΑΚΑΓΕ ενώ δεν περιλαμβάνουν την παροχή ΕΚΑΣ.

Συντομογραφία	Γήρατος			Θανάτου			Αναπηρικές			Λοιπές			Σύνολο	
	Πλήθος	Μηνιαίο Ποσό(€)	Μ.Ο.(€)	Πλήθος	Μηνιαίο Ποσό(€)	Μ.Ο.(€)	Πλήθος	Μηνιαίο Ποσό(€)	Μ.Ο.(€)	Πλήθος	Μηνιαίο Ποσό(€)	Μ.Ο.(€)	Πλήθος	Μηνιαίο Ποσό(€)
ΜΕΡΙΣΜΑΤΑ	337.756	35.074.005,44	838,3	67.811	4.608.946,13	599,87	21	4.999,43	238,07				405.588	39.687.951,00

**Πίνακας 23:** Κατανομή Μερισμάτων και συνταξιοδοτικής δαπάνης. Περιλαμβάνουν τις κρατήσεις φόρου, τις κρατήσεις υπέρ υγείας και ΑΚΑΓΕ ενώ δεν περιλαμβάνουν την παροχή ΕΚΑΣ.

## 2.6 Γεωγραφική κατανομή συντάξεων

Όπως προκύπτει από την επεξεργασία του πεδίου του ταχυδρομικού κώδικα των δικαιούχων στα αρχεία των συντάξεων, ο μεγαλύτερος αριθμός συντάξεων καταβάλλεται στην Αττική (1.734.515) και την Κεντρική Μακεδονία (740.125). Ακολουθεί η Θεσσαλία με 307.401 συντάξεις και η Δυτική Ελλάδα με 259.003. Στον πίνακα 24 αποτυπώνεται η γεωγραφική κατανομή των συντάξεων ανά περιφέρεια και κατηγορία σύνταξης.

Περιφέρεια	Σύνολο Συντάξεων	Γήρατος	Θανάτου	Αναπηρίας	Άλλη/Χωρίς Ένδειξη
Ανατολικής Μακεδονίας Θράκης	235.931	171.486	39.690	23.703	1.052
Κεντρικής Μακεδονίας	740.125	535.783	145.857	55.555	2.930
Ηπείρου	149.469	110.532	24.805	13.831	301
Δυτικής Μακεδονίας	109.775	80.030	20.444	9.127	174
Θεσσαλίας	307.401	222.402	55.641	28.894	464
Ιονίων Νήσων	77.923	56.924	14.408	6.382	209
Στερεάς Ελλάδας	219.271	155.895	45.984	17.134	258
Αττικής	1.734.515	1.231.567	405.771	92.277	4.900
Δυτικής Ελλάδας	259.003	187.450	48.528	22.575	450
Πελοποννήσου	220.159	163.948	38.006	17.681	524
Κρήτης	223.951	161.483	40.522	21.540	406
Νοτίου Αιγαίου	99.504	72.577	19.656	7.064	207
Βορείου Αιγαίου	77.623	56.151	14.993	6.390	89
Χωρίς Τιμές	15.846	10.414	4.742	587	103
<b>ΣΥΝΟΛΟ</b>	<b>4.470.496</b>	<b>3.216.642</b>	<b>919.047</b>	<b>322.740</b>	<b>12.067</b>

**Πίνακας 24:** Γεωγραφική Κατανομή Συντάξεων

Για 15.846 εγγραφές δεν εγγραφές δεν υπήρχε ένδειξη ΤΚ και για το λόγο αυτό δεν περιλαμβάνονται στον πίνακα 24. Στο χάρτη που ακολουθεί αποτυπώνεται ο αριθμός των συντάξεων που καταβάλλεται στις 13 περιφέρειες της χώρας.



**Χάρτης 1:** Καταβολή Συντάξεων ανά Περιφέρεια

Στον Πίνακα 25 αποτυπώνονται τα ποσά σύνταξης που αντιστοιχούν σε κάθε Περιφέρεια σε σχέση με το αντίστοιχο ΑΕΠ για το έτος 2013 (προσωρινά στοιχεία ΕΛΣΤΑΤ). Σύμφωνα με τα δεδομένα του Πίνακα, στην Περιφέρεια Ηπείρου παρατηρείται η μεγαλύτερη τιμή (21,6%) του λόγου ποσού σύνταξης προς ΑΕΠ και ακολουθεί η Περιφέρεια Θεσσαλίας με τιμή 19,6%. Στην τελευταία θέση βρίσκεται η Περιφέρεια Νοτίου Αιγαίου με τιμή 10,2%.

Περιφέρεια	Μηνιαίο Ποσό Συντάξεων (ευρώ)	ΑΕΠ έτος 2013 (εκ.ευρώ)	% ΑΕΠ
Ανατ. Μακεδονίας - Θράκης	110.283.750,26 €	7.013,00	18,9%
Κεντρικής Μακεδονίας	367.587.030,04 €	24.453,00	18,0%
Δυτικής Μακεδονίας	57.870.249,50 €	4.383,00	15,8%
Θεσσαλίας	151.847.163,04 €	9.284,00	19,6%
Ηπείρου	71.390.766,45 €	3.965,00	21,6%
Ιονίων Νήσων	37.639.087,76 €	3.054,00	14,8%
Δυτικής Ελλάδας	128.272.867,82 €	8.318,00	18,5%
Στερεάς Ελλάδας	110.165.149,45 €	8.315,00	15,9%
Πελοποννήσου	111.214.051,45 €	7.910,00	16,9%
Αττικής	945.368.149,69 €	86.468,00	13,1%
Βορείου Αιγαίου	39.288.604,19 €	2.654,00	17,8%
Νοτίου Αιγαίου	49.655.850,05 €	5.832,00	10,2%
Κρήτης	112.266.268,99 €	8.831,00	15,3%

**Πίνακας 25:** Ποσά Συντάξεων ανά Περιφέρεια ως Ποσοστό του ΑΕΠ

## ΠΑΡΑΡΤΗΜΑ - ΠΙΝΑΚΕΣ



### Α. Κατανομή Συντάξεων ανά ταμείο και κατηγορία

Συνομογραφία	Γήρατος	Αναπηρίας	Θανάτου	Άλλη κατηγορία	Χωρίς ένδειξη	Σύνολο	Συνολικό Ποσό δαπάνης (Συμπεριλαμβανομένων Κρατήσεις υπέρ ΑΚΑΓΕ και υπέρ Υγείας)	Κρατήσεις υπέρ ΑΚΑΓΕ	Κρατήσεις υπέρ Υγείας
ΔΗΜΟΣΙΟ	372	5.208	15.921	0	0	21.501	8.814.361,51 €	2.282,08 €	453.601,67 €
ΔΗΜΟΣΙΟ (ΕΦΚΑ)	344.021	8.178	94.361	0	0	446.560	487.083.932,85 €	14.714.450,15 €	28.624.809,58 €
ΙΚΑ	563.769	88.606	208.821	0	0	861.196	533.761.651,30 €	6.574.337,94 €	31.337.675,19 €
ΟΑΕΕ-ΤΣΑ	335	2	86	0	0	423	351.158,33 €	2.716,88 €	20.906,49 €
ΤΣΕΑΠΓΣΟ	9.638	782	2.423	0	0	12.843	10.529.148,56 €	44.462,79 €	626.511,03 €
ΤΣΠΗΣΑΠ	1.234	157	602	0	0	1.993	2.694.106,65 €	218.208,42 €	148.133,28 €
ΤΑΠΑΕ	1.359	40	164	13	0	1.576	2.034.516,46 €	113.708,93 €	114.659,07 €
ΤΣΠΕΤΕ	13.024	333	2.415	0	0	15.772	17.941.036,36 €	798.969,63 €	1.098.217,05 €
ΤΣΠΤΕ	3.286	144	1.146	0	0	4.576	5.850.110,27 €	422.672,70 €	340.911,53 €
ΤΣΠΠΑΤΕ	5.499	159	1.737	57	0	7.452	8.625.118,23 €	467.127,46 €	487.796,82 €
ΤΑΠΙΑΤ	2.458	124	464	0	0	3.046	3.551.648,44 €	145.160,70 €	202.823,77 €
ΤΑΠΕΤΒΑ	622	2	153	5	0	782	945.996,11 €	63.243,79 €	52.749,58 €
ΤΑΠΟΤΕ	43.911	1.325	9.747	374	0	55.357	73.255.936,86 €	4.842.359,12 €	4.096.148,40 €
ΟΑΕΕ-ΤΕΒΕ	202.449	29.280	110.782	3.118	0	345.629	259.316.470,20 €	3.829.464,12 €	15.237.899,00 €
ΟΑΕΕ-ΤΑΕ	928	314	4.380	233	0	5.855	2.914.931,65 €	13.032,30 €	167.026,59 €
ΤΑΝΠΤ-ΟΑΕΕ	1.444	63	603	6	0	2.116	1.434.168,03 €	30.819,34 €	84.037,51 €
ΕΤΑΑ-ΤΑΝ	15.041	771	6.362	0	0	22.174	15.103.677,85 €	459.521,36 €	864.423,88 €
ΕΤΑΑ-ΤΣΑΥ	16.485	400	7.965	139	0	24.989	27.560.135,98 €	2.651.574,16 €	1.495.191,72 €

Συνομογραφία	Γήρατος	Αναπηρίας	Θανάτου	Άλλη κατηγορία	Χωρίς ένδειξη	Σύνολο	Συνολικό Ποσό δαπάνης (Συμπεριλαμβανομένων Κρατήσεις υπέρ ΑΚΑΓΕ και υπέρ Υγείας)	Κρατήσεις υπέρ ΑΚΑΓΕ	Κρατήσεις υπέρ Υγείας
ΕΤΑΑ-ΤΣΜΕΔΕ	20.832	1.273	6.707	0	0	28.812	35.406.943,06 €	2.729.272,03 €	1.946.836,31 €
ΤΣΠΕΑΘ	2.575	231	667	0	0	3.473	4.201.943,31 €	235.584,31 €	29.465,27 €
ΤΑΙΣΥΤ	521	59	189	0	0	769	653.230,43 €	16.097,76 €	37.606,82 €
ΤΣΕΥΠΑ	640	47	329	0	0	1.016	1.085.436,53 €	33.731,29 €	63.102,52 €
ΤΣΕΥΠΘ	55	7	31	0	0	93	102.879,55 €	4.375,68 €	5.863,26 €
ΤΑΤΤΑΘ	987	56	344	0	0	1.387	1.575.210,82 €	72.250,49 €	90.178,01 €
ΤΑΠ-ΔΕΗ	25.823	860	8.409	0	0	35.092	53.015.097,18 €	4.732.985,95 €	3.377.934,02 €
ΟΓΑ	498.597	90.080	0	7.377	0	596.054	262.710.924,09 €	10.858,11 €	15.539.824,26 €
ΤΑΦΕΕΤ	41	7	30	0	0	78	69.027,70 €	784,81 €	4.051,55 €
ΤΑΑΞΤ	37	0	11	0	0	48	55.986,22 €	2.484,69 €	3.210,11 €
ΕΤΕΑΕΠ-ΤΑΔΚΥ(Κ)	19	0	5	0	0	24	23.365,63 €	352,39 €	1.509,02 €
ΖΑΠΠΕΙΟ	5	0	0	2	0	7	7.421,64 €	398,32 €	466,58 €
ΟΠΣ-ΙΚΑ	113.623	13.435	46.454	417	0	173.929	120.733.871,79 €	1.843.645,09 €	7.109.429,88 €
ΟΠΣ-ΙΚΑ(N4387)	38.548	5.010	32.249	326	0	76.133	42.432.403,07 €	308.015,77 €	2.526.078,14 €
ΟΓΑ(ΕΠΙΖΩΝΤΩΝ)	0	0	11.417	0	0	11.417	2.119.966,85 €	0,00 €	127.194,77 €
ΟΓΑ ΥΠΑΛΛΗΛΩΝ	507	6	69	0	0	582	774.122,00 €	44.081,25 €	43.767,06 €
ΟΓΑ-ΧΗΡ.(N4387)	0	0	287	0	0	287	87.491,18 €	20,68 €	5.248,20 €
ΕΤΕΑΕΠ-ΤΕΑΥΝΤΠ	4.290	349	1.062	0	0	5.701	1.788.775,30 €	56.301,11 €	103.941,96 €
ΕΤΕΑΕΠ-ΤΕΑΥΕΚ	24.266	2.974	6.990	0	0	34.230	7.272.516,67 €	31.993,86 €	434.443,26 €
ΕΤΕΑΕΠ-ΤΕΑΠΟΖΟ	3.024	352	1.154	0	0	4.530	776.256,40 €	986,59 €	46.519,55 €
ΕΤΕΑΕΠ-ΤΕΑΧ	2.022	45	673	0	0	2.740	499.174,07 €	1.064,97 €	29.890,19 €
ΕΤΕΑΕΠ-ΤΕΑΠΟΚΑ	23.722	265	4.377	0	0	28.364	7.068.176,01 €	85.170,66 €	419.050,42 €

Συνομογραφία	Γήρατος	Αναπηρίας	Θανάτου	Άλλη κατηγορία	Χωρίς ένδειξη	Σύνολο	Συνολικό Ποσό δαπάνης (Συμπεριλαμβανομένων Κρατήσεις υπέρ ΑΚΑΓΕ και υπέρ Υγείας)	Κρατήσεις υπέρ ΑΚΑΓΕ	Κρατήσεις υπέρ Υγείας
ΕΤΕΑΕΠ-ΤΑΔΚΥ	24.874	295	6.066	0	0	31.235	6.190.237,86 €	2.377,72 €	371.282,27 €
ΕΤΕΑΕΠ-ΤΕΑΠΠΕΡΤ	4.055	66	672	0	0	4.793	1.645.049,27 €	63.926,30 €	94.874,11 €
ΕΤΕΑΕΠ-ΤΕΑΑ	2.239	416	894	0	0	3.549	415.233,18 €	249,19 €	24.898,45 €
ΕΤΕΑΕΠ-ΤΑΣ	959	0	502	0	0	1.461	506.752,01 €	17.556,07 €	29.354,37 €
ΕΤΕΑ-ΤΕΑΔΥ-Κ.Υ	193.257	1.414	24.746	0	0	219.417	39.452.328,41 €	6.259,94 €	2.366.826,68 €
ΕΤΕΑΕΠ-ΤΕΑΥΑΠ	12.067	0	3.084	0	0	15.151	1.070.197,95 €	20,12 €	64.216,88 €
ΕΤΕΑΕΠ-ΤΕΑΥΠΣ	5.640	74	1.074	0	0	6.788	668.312,51 €	65,13 €	40.091,62 €
ΕΤΕΑΕΠ-ΤΕΑΕΧ	26.052	863	8.872	0	0	35.787	3.646.145,64 €	0,00 €	218.794,47 €
ΕΤΕΑΕΠ-ΤΕΑΕΙΓΕ	1.412	22	210	0	0	1.644	357.987,82 €	3.050,87 €	21.296,39 €
ΕΤΑΤ-ΤΕΑΠΕΤ	6.587	23	88	0	0	6.698	3.930.356,59 €	171.985,55 €	219.719,59 €
ΕΤΑΤ-ΤΑΠΤΠ	2.790	0	0	0	0	2.790	1.459.055,40 €	54.642,68 €	84.106,68 €
ΕΤΕΑΕΠ-ΕΛΕΜ	4.506	106	744	0	0	5.356	2.499.343,19 €	159.173,38 €	140.440,09 €
ΕΤΕΑΕΠ-ΤΕΑΔ	6.895	373	3.172	0	0	10.440	2.256.517,95 €	15.500,51 €	130.216,50 €
ΕΤΕΑΕΠ-ΕΤΕΑΜ	388.482	53.238	131.810	0	0	573.530	86.674.232,48 €	16.078,22 €	5.194.612,29 €
ΕΤΕΑΕΠ-ΚΕΑΝ	32.878	213	6.042	0	0	39.133	8.799.703,38 €	52.573,81 €	524.826,60 €
ΕΤΕΑΕΠ-ΤΕΑΠΙΕΝ	475	0	44	0	0	519	108.839,87 €	592,96 €	6.494,77 €
ΕΤΕΑΕΠ-ΤΕΑΤΤΑΘ	818	36	206	0	0	1.060	192.652,40 €	849,89 €	11.507,66 €
ΤΑΙΗΕΑΘ	14	0	9	0	0	23	39.138,05 €	3.224,31 €	1.729,13 €
ΕΤΑΤ-ΛΑΚ	460	6	20	0	0	486	184.616,68 €	6.114,87 €	11.772,19 €
ΕΤΕΑ-ΤΕΑΠ ΕΤΒΑ	587	3	157	0	0	747	231.041,89 €	6.725,17 €	13.464,21 €
ΕΤΕΑΕΠ-ΤΣΕΑΠΣΓΟ	6.987	622	1.804	0	0	9.413	1.479.048,15 €	0,00 €	88.745,80 €
ΕΤΕΑΕΠ-ΤΕΑΠΕΤΕ	4.467	75	627	0	0	5.169	2.041.820,43 €	88.514,06 €	117.212,93 €

Συνομογραφία	Γήρατος	Αναπηρίας	Θανάτου	Άλλη κατηγορία	Χωρίς ένδειξη	Σύνολο	Συνολικό Ποσό δαπάνης (Συμπεριλαμβανομένων Κρατήσεις υπέρ ΑΚΑΓΕ και υπέρ Υγείας)	Κρατήσεις υπέρ ΑΚΑΓΕ	Κρατήσεις υπέρ Υγείας
ΕΤΕΑΕΠ-ΤΕΑΠ ΔΕΗ	23.558	717	6.869	0	0	31.144	8.547.081,56 €	156.299,46 €	503.517,19 €
ΕΤΕΑΕΠ-ΤΕΑΠ ΟΤΕ	22.502	417	3.382	0	0	26.301	5.643.798,54 €	63.976,95 €	334.849,63 €
ΕΤΕΑ-ΤΕΑΠ ΕΛΤΑ	7.033	263	2.185	0	0	9.481	1.314.238,29 €	74,29 €	78.882,22 €
ΕΤΕΑΕΠ-ΤΕΑΙΣΥΤ	452	48	181	0	0	681	147.256,77 €	2.228,08 €	8.706,08 €
ΕΤΕΑΕΠ-ΤΑΠΤΠ	1.401	8	338	0	0	1.747	501.172,02 €	15.575,51 €	29.136,29 €
ΕΤΕΑ-ΕΤΕΑΜ-ΟΠΣ	68.569	8.810	34.210	0	0	111.589	16.825.674,55 €	2.800,67 €	1.008.647,15 €
ΕΤΕΑ-ΤΣΜΕΔΕ(Ε)	177	107	204	0	0	488	31.288,62 €	111,37 €	1.870,54 €
ΠΛΟΗΓΗΣΗ	14	1	4	0	0	19	8.020,30 €	579,15 €	0,00 €
ΕΤΕΑ-ΤΑΥΕΒΖ	880	0	232	0	0	1.112	20.597,14 €	0,00 €	1.235,89 €
ΟΠΑΔ-ΤΥΔΚΥ	86	4	3	0	0	93	88.634,29 €	1.559,03 €	5.550,04 €
ΕΤΕΑΕΠ-ΤΕΑΠΥΚ	651	56	193	0	0	900	265.023,10 €	13.093,33 €	15.115,68 €
ΝΑΤ	40.563	3.499	22.926	0	0	66.988	61.546.412,22 €	2.676.180,95 €	3.519.203,29 €
ΜΤΣ	45.434	0	18.701	0	0	64.135	6.632.358,06 €	0,00 €	145.650,53 €
ΜΤΝ	12.618	0	2.889	0	0	15.507	2.712.913,94 €	0,00 €	0,00 €
ΜΤΑ	12.168	21	2.559	0	0	14.748	3.481.403,36 €	0,00 €	84.892,07 €
ΜΤΠΥ	236.527	0	34.192	0	0	270.719	22.722.655,48 €	762,63 €	0,00 €
ΜΤΣ-ΣΥ	92	0	53	0	0	145	126.500,58 €	772,23 €	6.785,00 €
ΜΤΣ-ΣΥ (ΕΦΚΑ)	398	0	27	0	0	425	403.125,84 €	3.826,94 €	23.416,38 €
ΕΚΟΕΜΝ	12.618	0	2.889	0	0	15.507	1.137.142,39 €	0,00 €	0,00 €
ΕΚΟΕΜΣ	18.391	0	6.581	0	0	24.972	3.001.477,77 €	0,00 €	0,00 €
<b>ΣΥΝΟΛΟ</b>	<b>3.216.642</b>	<b>322.740</b>	<b>919.047</b>	<b>12.067</b>	<b>0</b>	<b>4.470.496</b>	<b>2.303.233.711,07 €</b>		

## Β. Κατανομή συντάξεων ανά νομό

Νομός	Σύνολο	Κύριες	Επικουρικές
ΑΙΤΩΛΟΑΚΑΡΝΑΝΙΑΣ	77.865	55.075	22.790
ΑΡΓΟΛΙΔΑΣ	35.791	25.250	10.541
ΑΡΚΑΔΙΑΣ	34.692	23.965	10.727
ΑΡΤΑΣ	33.038	22.427	10.611
ΑΤΤΙΚΗΣ	1.734.515	1.023.084	711.431
ΑΧΑΪΑΣ	127.180	76.893	50.287
ΒΟΙΩΤΙΑΣ	43.104	28.840	14.264
ΓΡΕΒΕΝΩΝ	13.479	10.019	3.460
ΔΡΑΜΑΣ	42.733	28.428	14.305
ΔΩΔΕΚΑΝΗΣΟΥ	62.431	39.614	22.817
ΕΒΡΟΥ	58.228	40.404	17.824
ΕΥΒΟΙΑΣ	86.824	55.470	31.354
ΕΥΡΥΤΑΝΙΑΣ	6.900	4.982	1.918
ΖΑΚΥΝΘΟΥ	11.965	8.445	3.520
ΗΛΕΙΑΣ	53.958	38.298	15.660
ΗΜΑΘΙΑΣ	56.985	39.109	17.876
ΗΡΑΚΛΕΙΟΥ	107.034	70.650	36.384
ΘΕΣΠΡΩΤΙΑΣ	16.277	11.853	4.424
ΘΕΣΣΑΛΟΝΙΚΗΣ	449.356	272.793	176.563
ΙΩΑΝΝΙΝΩΝ	72.884	44.914	27.970
ΚΑΒΑΛΑΣ	60.529	39.530	20.999
ΚΑΡΔΙΤΣΑΣ	47.568	34.034	13.534
ΚΑΣΤΟΡΙΑΣ	17.142	12.879	4.263
ΚΕΡΚΥΡΑΣ	42.445	27.624	14.821
ΚΕΦΑΛΛΗΝΙΑΣ	14.104	9.926	4.178
ΚΙΛΚΙΣ	29.223	21.125	8.098
ΚΟΖΑΝΗΣ	60.939	39.827	21.112
ΚΟΡΙΝΘΙΑΣ	54.509	37.377	17.132
ΚΥΚΛΑΔΩΝ	37.073	24.917	12.156
ΛΑΚΩΝΙΑΣ	31.303	23.980	7.323
ΛΑΡΙΣΗΣ	113.354	75.218	38.136
ΛΑΣΙΘΙΟΥ	31.664	21.125	10.539
ΛΕΣΒΟΥ	40.420	27.718	12.702
ΛΕΥΚΑΔΑΣ	9.409	6.452	2.957
ΜΑΓΝΗΣΙΑΣ	88.189	54.774	33.415
ΜΕΣΣΗΝΙΑΣ	63.864	43.423	20.441
ΞΑΝΘΗΣ	36.403	24.099	12.304
ΠΕΛΛΗΣ	51.037	37.712	13.325
ΠΙΕΡΙΑΣ	44.996	31.787	13.209
ΠΡΕΒΕΖΗΣ	27.270	18.647	8.623
ΡΕΘΥΜΝΗΣ	28.120	18.608	9.512

Νομός	Σύνολο	Κύριες	Επικουρικές
ΡΟΔΟΠΗΣ	38.038	27.840	10.198
ΣΑΜΟΥ	16.231	11.294	4.937
ΣΕΡΡΩΝ	73.956	53.312	20.644
ΤΡΙΚΑΛΩΝ	58.290	40.150	18.140
ΦΘΙΩΤΙΔΑΣ	66.689	44.356	22.333
ΦΛΩΡΙΝΑΣ	18.215	12.676	5.539
ΦΩΚΙΔΑΣ	15.754	10.415	5.339
ΧΑΛΚΙΔΙΚΗΣ	34.572	23.759	10.813
ΧΑΝΙΩΝ	57.133	35.733	21.400
ΧΙΟΥ	20.972	14.160	6.812
Χωρίς Τιμές*	15.846	10.812	5.034
<b>ΣΥΝΟΛΟ</b>	<b>4.470.496</b>	<b>2.835.802</b>	<b>1.634.694</b>

*\*Για τις συντάξεις αυτές δεν ήταν συμπληρωμένο το πεδίο του ταχυδρομικού κώδικα*

### Γ. Κατανομή συντάξεων ανά υπηκοότητα

	Υπηκοότητα	Πλήθος Συντάξεων
1	ΑΓΙΑ ΕΛΕΝΗ	5
2	ΑΖΕΡΜΠΑΙΤΖΑΝ	8
3	ΑΙΓΥΠΤΟΣ	379
4	ΑΙΘΙΟΠΙΑ	29
5	ΑΛΒΑΝΙΑ	5.611
6	ΑΛΓΕΡΙΑ	2
7	ΑΛΛΗ ΧΩΡΑ	258
8	ΑΝΔΟΡΑ	2
9	ΑΡΓΕΝΤΙΝΗ	16
10	ΑΡΜΕΝΙΑ	191
11	ΑΥΣΤΡΑΛΙΑ	488
12	ΑΥΣΤΡΙΑ	86
13	ΑΦΓΑΝΙΣΤΑΝ	3
14	ΒΕΛΓΙΟ	68
15	ΒΕΝΕΖΟΥΕΛΑ	2
16	ΒΙΕΤΝΑΜ	4
17	ΒΟΛΙΒΙΑ	2
18	ΒΟΣΝΙΑ ΚΑΙ ΕΡΖΕΓΟΒΙΝΗ	5
19	ΒΟΥΛΓΑΡΙΑ	5.130
20	ΒΡΑΖΙΛΙΑ	31
21	ΓΑΛΛΙΑ	253
22	ΓΕΡΜΑΝΙΑ	631
23	ΓΕΩΡΓΙΑ	385
24	ΓΙΟΥΓΚΟΣΛΑΒΙΑ	39
25	ΓΚΑΜΠΙΑ	2
26	ΓΚΑΝΑ	10
27	ΓΚΟΥΑΜ	1
28	ΔΑΝΙΑ	30
29	ΔΟΜΗΝΙΚΑΝΙΚΗ ΔΗΜΟΚΡΑΤΙΑ	10
30	ΕΛΒΕΤΙΑ	48
31	ΕΛΛΑΔΑ	4.449.294
32	ΕΡΥΘΡΑΙΑ	3
33	ΕΣΘΟΝΙΑ	3
34	ΖΑΜΠΙΑ	1
35	ΖΙΜΠΑΜΠΟΥΕ	2
36	ΗΝΩΜ.ΒΑΣΙΛΕΙΟ-ΜΕΓ.ΒΡΕΤΤΑΝΙΑ	580
37	ΗΠΑ	303
38	ΙΑΠΩΝΙΑ	8

	Υπηκοότητα	Πλήθος Συντάξεων
39	ΙΝΔΙΑ	70
40	ΙΝΔΟΝΗΣΙΑ	5
41	ΙΟΡΔΑΝΙΑ	8
42	ΙΡΑΚ	13
43	ΙΡΑΝ	9
44	ΙΡΛΑΝΔΙΑ	13
45	ΙΣΛΑΝΔΙΑ	3
46	ΙΣΠΑΝΙΑ	54
47	ΙΣΡΑΗΛ	7
48	ΙΤΑΛΙΑ	367
49	ΚΑΖΑΚΧΣΤΑΝ	52
50	ΚΑΝΑΔΑΣ	316
51	ΚΕΝΥΑ	1
52	ΚΙΝΑ	4
53	ΚΟΛΟΜΒΙΑ	7
54	ΚΟΝΓΚΟ ΔΗΜΟΚΡΑΤΙΑ ΤΟΥ (BRAZZAVILLE)	5
55	ΚΟΣΤΑ ΡΙΚΑ	11
56	ΚΟΥΒΑ	3
57	ΚΟΥΒΕΙΤ	2
58	ΚΡΟΑΤΙΑ	11
59	ΚΥΠΡΟΣ	1.215
60	ΛΕΤΟΝΙΑ	2
61	ΛΕΥΚΟΡΩΣΙΑ	25
62	ΛΙΒΑΝΟΣ	30
63	ΛΙΒΥΗ	4
64	ΛΙΘΟΥΑΝΙΑ	10
65	ΛΟΥΞΕΜΒΟΥΡΓΟ	2
66	ΜΑΛΤΑ	2
67	ΜΑΡΟΚΟ	11
68	ΜΕΞΙΚΟ	4
69	ΜΟΛΔΑΒΙΑ	144
70	ΜΠΑΝΓΚΛΑΝΤΕΣ	14
71	ΜΠΟΥΡΟΥΝΤΙ	1
72	ΜΠΟΥΤΑΝ	1
73	ΝΕΑ ΓΟΥΙΝΕΑ	2
74	ΝΕΑ ΖΗΛΑΝΔΙΑ	5
75	ΝΙΓΗΡΙΑ	19
76	ΝΙΚΑΡΑΓΟΥΑ	1
77	ΝΟΡΒΗΓΙΑ	8
78	ΝΟΤΙΑ ΚΟΡΕΑ	4



	Υπηκοότητα	Πλήθος Συντάξεων
79	ΝΟΤΙΟΣ ΑΦΡΙΚΗ	18
80	ΟΛΛΑΝΔΙΑ	120
81	ΟΥΓΓΑΡΙΑ	22
82	ΟΥΓΚΑΝΤΑ	6
83	ΟΥΖΜΠΕΚΙΣΤΑΝ	33
84	ΟΥΚΡΑΝΙΑ	422
85	ΟΥΡΟΥΓΟΥΑΗ	2
86	ΠΑΚΙΣΤΑΝ	259
87	ΠΑΝΑΜΑΣ	3
88	ΠΑΡΑΓΟΥΑΗ	2
89	ΠΕΡΟΥ	5
90	ΠΟΛΩΝΙΑ	445
91	ΠΟΡΤΟΓΑΛΙΑ	11
92	ΠΡΑΣΙΝΟ ΑΚΡΩΤΗΡΙΟ	3
93	ΡΟΥΜΑΝΙΑ	534
94	ΡΩΣΙΑ	572
95	ΣΑΝ ΜΑΡΙΝΟ	3
96	ΣΕΡΒΙΑ	17
97	ΣΕΥΧΕΛΛΕΣ	6
98	ΣΙΕΡΑ ΛΕΟΝΕ	1
99	ΣΙΝΓΚΑΠΟΥΡΗ	2
100	ΣΛΟΒΑΚΙΑ	5
101	ΣΛΟΒΕΝΙΑ	3
102	ΣΟΥΔΑΝ	9
103	ΣΟΥΗΔΙΑ	64
104	ΣΡΙ ΛΑΝΚΑ	28
105	ΣΥΡΙΑ	46
106	ΤΑΙΒΑΝ	2
107	ΤΑΝΖΑΝΙΑ	2
108	ΤΑΥΛΑΝΔΗ	5
109	ΤΟΥΡΚΙΑ	1.026
110	ΤΣΕΧΙΑ	35
111	ΤΥΝΗΣΙΑ	6
112	ΥΕΜΕΝΗ	2
113	ΦΙΛΙΠΠΙΝΕΣ	337
114	ΦΙΝΛΑΝΔΙΑ	23
115	ΦΥΡΟΜ	19
116	ΧΙΛΗ	8
117	ΧΟΝΓΚ ΚΟΝΓΚ	2
	<b>ΣΥΝΟΛΟ</b>	<b>4.470.496</b>