



Υπουργείο Εργασίας, Κοινωνικής Ασφάλισης & Πρόνοιας



ΕΝΙΑΙΟ ΣΥΣΤΗΜΑ ΕΛΕΓΧΟΥ & ΠΛΗΡΩΜΩΝ ΣΥΝΤΑΞΕΩΝ “ΗΛΙΟΣ”



Κατηγορία Συνταξιούχων	Υπόλοιποι Συνταξιούχοι		
	Μάρτιος 2014	Ισχύοντες 2014	Μέσος 2014
Ετήσιος Φορέας	1.987.363	1.588.627	1.996.713
Φορέας	401.178	391.397	402.465
Αναπηρία	233.425	233.359	232.697
Ανασφάλιστοι Υπερβολικοί ΟΓΑ	30.910	31.096	31.207
Χωρίς Εvidentiary Κατηγορίας	1.337	1.343	1.342
ΣΥΝΟΛΟ	2.654.214	2.645.672	2.664.324

Κατηγορία Συνταξιούχων	Μάρτιος 2014	Ισχύοντες 2014	Μέσος 2014
Ετήσιος Φορέας	34.477	183	4.850
Φορέας	453	0	43
Αναπηρία	44.530	4.191	22.338
Ανασφάλιστοι Υπερβολικοί ΟΓΑ	208.974	31.237	117.577
Χωρίς Εvidentiary Κατηγορίας	27.311	3.931	21.712
ΣΥΝΟΛΟ	317.498	23.624	77.891

Κατηγορία Συνταξιούχων	Μάρτιος 2014	Ισχύοντες 2014	Μέσος 2014
Ετήσιος Φορέας	302.851	272.226	302.851
Φορέας	701.174	127.410	244.946
Αναπηρία	208.928	232.968	208.928
Ανασφάλιστοι Υπερβολικοί ΟΓΑ	112.811	82.823	112.811
Χωρίς Εvidentiary Κατηγορίας	208.828	232.885	208.828
Χωρίς Εvidentiary Κατηγορίας	30.910	31.096	31.207
Χωρίς Εvidentiary Κατηγορίας	234.904	234.904	234.904
ΣΥΝΟΛΟ	1.420.396	1.208.207	1,420,396

**ΜΗΝΙΑΙΑ ΑΠΕΙΚΟΝΙΣΗ ΣΥΝΤΑΞΙΟΔΟΤΙΚΩΝ
ΠΑΡΟΧΩΝ & ΠΡΟΝΟΙΑΚΩΝ ΕΠΙΔΟΜΑΤΩΝ
ΕΚΘΕΣΗ ΔΕΚΑΤΗ ΕΝΑΤΗ
ΔΕΚΕΜΒΡΙΟΣ 2014**

Περιεχόμενα

1. Εισαγωγή	3
2. Ποσοτική & Ποιοτική Ανάλυση Δεδομένων Ελέγχου & Πληρωμών Συντάξεων	4
2.1 Μέσο Εισόδημα από συντάξεις.....	4
2.2 Κατανομή Συνταξιούχων ανά Ηλικία	7
2.3 Ροές Συνταξιούχων ανά Φορέα Κοινωνικής Ασφάλισης	9
2.4 Ανάλυση Συντάξεων ανά Κατηγορία και κλίμακα ποσού	12
2.5 Γεωγραφική κατανομή συντάξεων	14
3. Ανάλυση & Συσχέτιση Προνοιακών Επιδομάτων.....	16
3.1 Πλήθος και Μέσο Ποσό Καταβολής Δικαιούχων Προνοιακών Επιδομάτων.....	16
3.2 Κατανομή Πλήθους Συνταξιούχων/Δικαιούχων Προνοιακών Επιδομάτων	18
3.3 Κατανομή Δικαιούχων Προνοιακών Επιδομάτων ανά ηλικία	20
3.4 Γεωγραφική Κατανομή Δικαιούχων Προνοιακών Επιδομάτων	21
ΠΑΡΑΡΤΗΜΑ –ΠΙΝΑΚΕΣ	23
Α. Κατανομή συντάξεων ανά ταμείο και κατηγορία.....	24
Β. Κατανομή συντάξεων ανά νομό.....	27
Γ. Κατανομή συντάξεων ανά υπηκοότητα	29
Δ. Γεωγραφική Κατανομή Προνοιακών Επιδομάτων ανά νομό	32

1. Εισαγωγή

Η δέκατη ένατη μηνιαία έκθεση του Ενιαίου Συστήματος Ελέγχου και Πληρωμών Συντάξεων «ΗΛΙΟΣ» αποτυπώνει την εικόνα των συνταξιοδοτικών παροχών και των προνοιακών επιδομάτων της χώρας για το μήνα **Δεκέμβριο του 2014**.

Η παρούσα έκθεση εμπλουτίστηκε με νέα στοιχεία πληροφόρησης που αφορούν στην αποτύπωση της ηλικιακής κατανομής νέων συνταξιούχων ανά ταμείο κύριας ασφάλισης.

Σύμφωνα με την επεξεργασία των στοιχείων του συστήματος «ΑΡΙΑΔΝΗ», αναγγέλθηκαν για αναστολή 9.416 συντάξεις λόγω θανάτου του συνταξιούχου συνολικού ποσού 4.255.626,28 ευρώ και 78 λόγω γάμου συνολικού ποσού 12.500,29 ευρώ. Μετά από διασταύρωση που έγινε με τα στοιχεία του Μητρώου προνοιακών επιδομάτων διαπιστώθηκαν 1.414 περιπτώσεις θανάτων ενώ το σύνολο των προνοιακών επιδομάτων ανήλθε σε 177.711.

Η 19^η έκθεση είναι δομημένη σε 2 βασικές ενότητες όσον αφορά στην ποιοτική και ποσοτική ανάλυση των δεδομένων:

- η πρώτη ενότητα αποτελείται από 5 υποενότητες και περιλαμβάνει στατιστικά στοιχεία αμιγώς των συντάξεων και των συνταξιούχων της χώρας, του μέσου μηνιαίου εισοδήματος, της ηλικιακής κατανομής των συνταξιούχων, της μηνιαίας εισροής νέων συνταξιούχων ανά ταμείο, κατηγορία σύνταξης, ηλικία, του καταβαλλόμενου ποσού αναδρομικών, την κατανομή του πλήθους και του ποσού αναστολών συντάξεων ανά ταμείο και κατηγορία και της γεωγραφικής κατανομής των συντάξεων,
- η δεύτερη ενότητα η οποία διαρθρώνεται σε 4 υποενότητες περιλαμβάνει στατιστικά στοιχεία σχετικά με το πλήθος και το μέσο εισόδημα των δικαιούχων προνοιακών επιδομάτων, την κατανομή των συνταξιούχων/δικαιούχων προνοιακών επιδομάτων ανά εύρος καταβαλλόμενου ποσού σύνταξης και κατηγορία σύνταξης, την ηλικιακή κατανομή των δικαιούχων και τη γεωγραφική κατανομή τους.

Στο παράρτημα, αποτυπώνονται στοιχεία ανά κατηγορία σύνταξης και κατανομή ανά ταμείο και ανά νομό, η κατανομή των συντάξεων ανά εθνικότητα, καθώς και η γεωγραφική κατανομή των προνοιακών επιδομάτων.

2. Ποσοτική & Ποιοτική Ανάλυση Δεδομένων Ελέγχου & Πληρωμών Συντάξεων

2.1 Μέσο Εισόδημα από συντάξεις

Από την επεξεργασία των στοιχείων των συντάξεων του Δεκεμβρίου του 2014 προέκυψε ότι ο αριθμός των συνταξιούχων της χώρας ανέρχεται σε **2.654.913** και το μέσο εισόδημα των συνταξιούχων γήρατος σε **953,58€** (προ φόρου και κρατήσεων υγειονομικής περίθαλψης). Αναλυτικά στοιχεία αποτυπώνονται στους πίνακες 1 και 2 που ακολουθούν.

Κατηγορία Συνταξιούχων	Πλήθος Συνταξιούχων		
	Οκτώβριος 2014	Νοέμβριος 2014	Δεκέμβριος 2014
Γήρατος	1.992.468	1.991.625	1.992.150
Θανάτου	400.622	400.384	401.256
Αναπηρίας	227.393	227.358	228.607
Ανασφάλιστων Υπερηλικών ΟΓΑ	31.345	31.356	31.419
Χωρίς Ένδειξη Κατηγορίας	1.429	1.449	1.481
ΣΥΝΟΛΟ	2.653.257	2.652.172	2.654.913

Πίνακας 1: Πλήθος Συνταξιούχων ανά κατηγορία σύνταξης

Κατηγορία Συνταξιούχων	Μηνιαίο Ποσό (€)			Μέσο Μηνιαίο Εισόδημα από συντάξεις (€)		
	Οκτώβριος 2014	Νοέμβριος 2014	Δεκέμβριος 2014	Οκτώβριος 2014	Νοέμβριος 2014	Δεκέμβριος 2014
Γήρατος	1.889.182.163	1.892.135.822	1.899.667.865	948,16	950,05	953,58
Θανάτου	274.242.907	274.926.138	275.941.210	684,54	686,66	687,69
Αναπηρίας	142.296.136	142.445.454	143.528.235	625,77	626,52	627,84
Ανασφάλιστων Υπερηλικών ΟΓΑ	11.282.262	11.285.992	11.310.192	359,94	359,93	359,98
Χωρίς Ένδειξη Κατηγορίας	1.112.878	1.128.763	1.153.907	778,78	778,99	779,14
ΣΥΝΟΛΟ	2.318.116.345	2.321.922.169	2.331.601.409			

Πίνακας 2: Μέσο Μηνιαίο Εισόδημα από Συντάξεις προ Φόρων και Κρατήσεων Περίθαλψης

Για τον υπολογισμό του μέσου μηνιαίου εισοδήματος αθροίζονται στην κατηγορία της σύνταξης γήρατος και όλες οι συντάξεις άλλων κατηγοριών (θανάτου, αναπηρίας) που ενδεχομένως λαμβάνει ένας συνταξιούχος.

Με τα δεδομένα των συντάξεων του **Δεκεμβρίου** προκύπτει το μείγμα των συνταξιούχων και το μέσο μηνιαίο εισόδημα από συντάξεις που αποτυπώνεται στο διάγραμμα 1 που ακολουθεί.

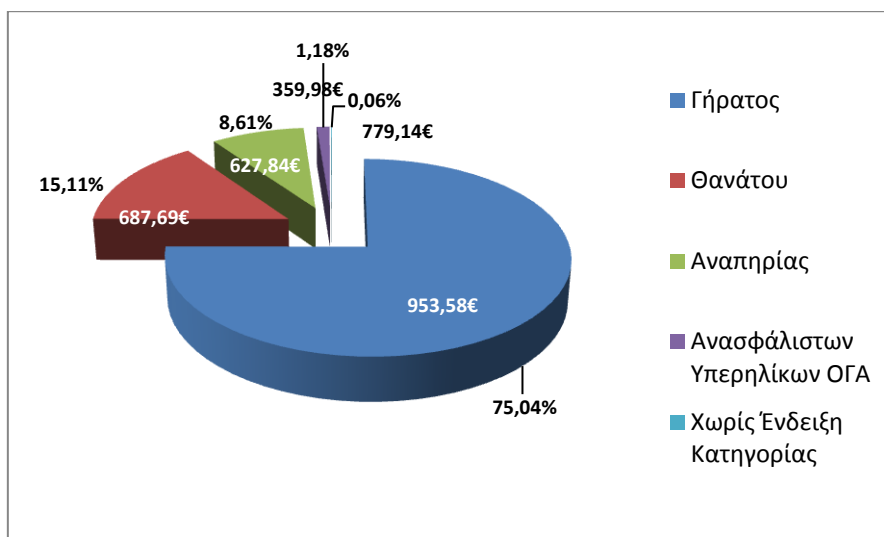

Διάγραμμα 1: Ποσοστιαία κατανομή συνταξιούχων & μέσο μηνιαίο εισόδημα

Στον Πίνακα 3 παρουσιάζονται αναλυτικά στοιχεία του αριθμού των συνταξιούχων και του μέσου μηνιαίου εισοδήματός τους ανά φύλο. Παρατηρείται, ότι οι γυναίκες συνταξιούχοι είναι **1.390.108** ενώ οι άνδρες **1.260.223** (4.582 συνταξιούχοι δεν είχαν ένδειξη φύλου).

Κατηγορία Συνταξιούχων	Πλήθος		Μέσο Μηνιαίο Εισόδημα από συντάξεις (€)	
	Γυναίκες	Άνδρες	Γυναίκες	Άνδρες
Γήρατος	908.351	1.082.444	797,40 €	1.084,97 €
Θανάτου	371.083	27.002	702,06 €	500,37 €
Αναπηρίας	88.433	140.118	547,11 €	678,62 €
Ανασφάλιστων Υπερηλικών ΟΓΑ	21.544	9.875	360,04 €	359,85 €
Χωρίς Ένδειξη Κατηγορίας	697	784	780,11 €	778,27 €
ΣΥΝΟΛΟ	1.390.108	1.260.223		

Πίνακας 3 : Μέσο Μηνιαίο Εισόδημα από Συντάξεις προ Φόρων και Κρατήσεων Περίθαλψης ανά φύλο.

Αναλύοντας τα δεδομένα του εισοδήματος των συνταξιούχων σε κλίμακες, προκύπτει ότι ένας μεγάλος αριθμός συνταξιούχων γήρατος λαμβάνουν εισόδημα που κυμαίνεται στο εύρος 500-1000€. Ο ίδιος περίπου αριθμός βρίσκεται στο εύρος 1.000-2.000€. Στον πίνακα 4 που ακολουθεί κατανέμεται το εισόδημα από συντάξεις ανά κατηγορία (γήρατος, θανάτου κτλ) και εύρος ποσού. Στην κατηγορία γήρατος περιλαμβάνονται και οι συντάξεις ανασφάλιστων υπερηλικών του ΟΓΑ. Επισημαίνεται ότι τα ποσά είναι προ κρατήσεων φόρου και υγειονομικής περίθαλψης.

Εύρος Ποσού	Γήρατος		Θανάτου		Αναπηρικές		Λοιπές	
	Πλήθος	Μ.Ο.(€)	Πλήθος	Μ.Ο.(€)	Πλήθος	Μ.Ο.(€)	Πλήθος	Μ.Ο.(€)
0-300	69.840	128,49	45.681	136,71	6.409	167,79	5	0
300-400	164.285	368,69	23.528	353,38	53.970	362,48	16	388
400-500	216.016	453,06	29.631	447,80	37.538	456,83	0	0
500-600	185.633	546,90	57.428	559,33	25.215	541,46	0	0
600-700	187.471	653,61	66.788	657,21	31.513	647,78	17	671
700-800	191.459	743,66	72.821	754,32	29.986	747,67	1.318	783
800-900	105.997	846,76	23.597	845,80	8.064	847,47	123	823
900-1.000	96.010	955,36	21.195	954,97	6.848	952,77	0	0
1.000-1.500	471.014	1.274,55	52.617	1.196,17	25.700	1.159,42	2	1.306
1.500-2.000	291.087	1.686,74	6.914	1.668,14	2.735	1.679,40	0	0
2.000-2.500	34.082	2.168,30	744	2.194,20	433	2.188,68	0	0
2.500-3.000	8.345	2.667,69	281	2.687,38	158	2.724,97	0	0
3.000-3.500	1.360	3.213,77	21	3.175,20	28	3.198,49	0	0
3.500-4.000	739	3.694,39	5	3.659,28	7	3.656,45	0	0
>4.000	231	4.638,93	5	4.820,38	3	4.496,07	0	0
ΣΥΝΟΛΟ	2.023.569		401.256		228.607		1.481	

Πίνακας 4: Κατανομή Εισοδήματος Συνταξιούχων ανά εύρος καταβαλλόμενου ποσού

Τέλος, από την κατανομή του πλήθους των συντάξεων ανά συνταξιούχο παρατηρείται πως 1.298.276 συνταξιούχοι λαμβάνουν 1 μόνο σύνταξη, 947.030 λαμβάνουν 2 συντάξεις και 331.684 συνταξιούχοι λαμβάνουν 3 συντάξεις. Πολύ περιορισμένος αριθμός λαμβάνει πάνω από 7 συντάξεις όπως φαίνεται και στον πίνακα 5.

Αριθμός Καταβαλλόμενων Συντάξεων	Συνταξιούχοι
10	4
9	7
8	46
7	348
6	4.490
5	13.949
4	59.079
3	331.684
2	947.030
1	1.298.276
ΣΥΝΟΛΟ	2.654.913

Πίνακας 5 : Πλήθος συντάξεων ανά συνταξιούχο

2.2 Κατανομή Συνταξιούχων ανά Ηλικία

Στον πίνακα 6 και το διάγραμμα 2 που ακολουθούν παρουσιάζονται αναλυτικά στοιχεία σχετικά με την κατανομή των συνταξιούχων και του εισοδήματός τους ανά ηλικία. Παρατηρείται πως το 23% των συνταξιούχων είναι ηλικίας άνω των 81 ετών, το 32% κυμαίνεται μεταξύ 71 και 80 ετών, το 41% μεταξύ 51 έως 70 ετών ενώ μόλις το 1% είναι συνταξιούχοι ηλικίας μικρότερης των 25 ετών. Συνταξιούχοι ηλικίας μεταξύ 56-65 ετών λαμβάνουν τα υψηλότερα ποσά σύνταξης.

Ηλικία	Πλήθος Συνταξιούχων	Μηνιαίο Ποσό	Μέσο Εισόδημα από συντάξεις
<=25	27.931,00	11.377.513,85€	407,00€
26-50	87.255,00	62.909.533,41€	720,98€
51-55	104.800,00	101.042.184,95€	964,14€
56-60	208.201,00	225.366.748,01€	1.082,45€
61-65	326.017,00	364.348.305,23€	1.117,57€
66-70	457.723,00	442.578.295,07€	966,91€
71-75	403.022,00	342.457.503,89€	849,72€
76-80	443.199,00	349.130.614,13€	787,75€
81-85	340.720,00	250.792.510,54€	736,07€
86-90	188.680,00	134.719.742,55€	714,01€
91-95	53.566,00	37.690.813,42€	703,63€
>95	12.825,00	8.640.381,17€	673,71€
Απροσδιόριστη	974,00	547.262,88€	561,87€
ΣΥΝΟΛΟ	2.654.913	2.331.601.409,10€	

Πίνακας 6 : Πλήθος Συνταξιούχων και μέσο μηνιαίο εισόδημα ανά Ηλικία

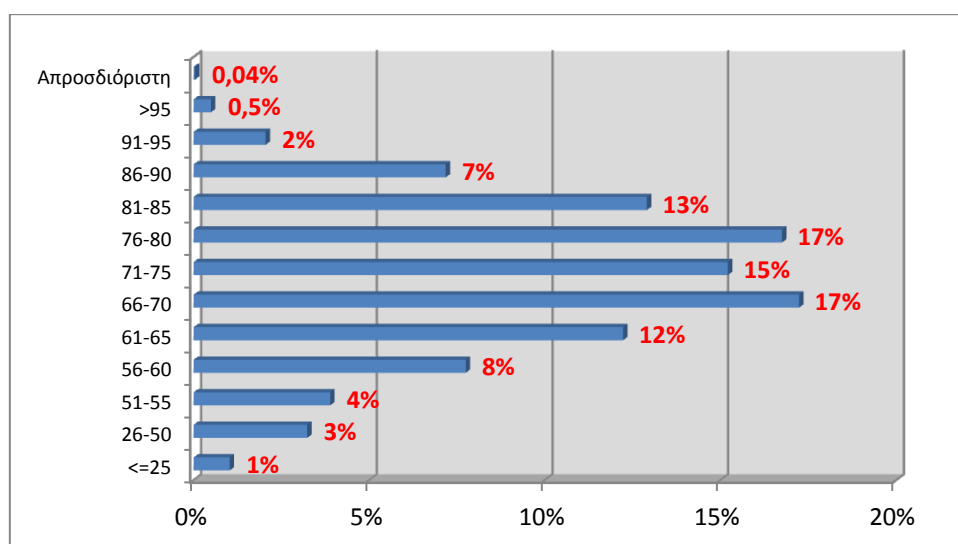

Διάγραμμα 2 : Ποσοστιαία Κατανομή Συνταξιούχων ανά Ηλικία

Στον Πίνακα 7 και το διάγραμμα 3 αποτυπώνονται στοιχεία σχετικά με την ηλικιακή σύνθεση των συνταξιούχων ανά κατηγορία σύνταξης. Συνταξιούχοι ηλικίας μικρότερης των 25 ετών λαμβάνουν συντάξεις λόγω θανάτου ή αναπηρίας. Η πλειοψηφία των συνταξιούχων λόγω γήρατος (σε ποσοστό 19% του συνόλου) είναι ηλικίας μεταξύ 66-70 ετών με μέση σύνταξη που αγγίζει το ποσό των 1.015,62€. Υπενθυμίζεται, ότι για τον υπολογισμό του μέσου εισοδήματος από συντάξεις αθροίζονται στην κατηγορία σύνταξης γήρατος και όλες οι συντάξεις άλλων κατηγοριών (θανάτου, αναπηρίας) που ενδεχομένως λαμβάνει ένας συνταξιούχος.

Ηλικία	Γήρατος		Θανάτου		Αναπηρίας		Λοιπές	
	Πλήθος	Μέσο Εισόδημα από συντάξεις (€)	Πλήθος	Μέσο Εισόδημα από συντάξεις (€)	Πλήθος	Μέσο Εισόδημα από συντάξεις (€)	Πλήθος	Μέσο Εισόδημα από συντάξεις (€)
<=25	0	0,00	25.060	368,19	2.483	743,70	388,00	783,85
26-50	24.067	1.225,88	33.574	431,17	28.868	635,74	746,00	774,26
51-55	67.283	1.163,33	19.797	565,39	17.617	652,57	103,00	783,80
56-60	154.971	1.234,36	27.512	615,31	25.627	666,39	91,00	780,12
61-65	262.232	1.230,65	32.635	646,22	31.090	659,20	60,00	796,61
66-70	382.613	1.015,62	40.422	776,40	34.635	651,45	53,00	779,61
71-75	334.110	877,87	40.732	787,07	28.163	606,49	17,00	783,30
76-80	357.342	805,36	59.040	776,03	26.803	578,85	14,00	783,71
81-85	262.022	739,26	60.628	768,60	18.062	580,54	8,00	783,30
86-90	135.768	708,64	42.387	767,33	10.524	568,50	1,00	783,30
91-95	34.445	695,70	15.418	760,46	3.703	540,86	0,00	0,00
>95	8.166	648,82	3.644	747,63	1.015	608,62	0,00	0,00
Απροσδιόριστη	550	614,84	407	481,05	17	783,30	0,00	0,00
ΣΥΝΟΛΟ	2.023.569		401.256		228.607		1.481	

Πίνακας 7: Κατανομή Συνταξιούχων και εισοδήματος ανά Ηλικία και Κατηγορία Σύνταξης

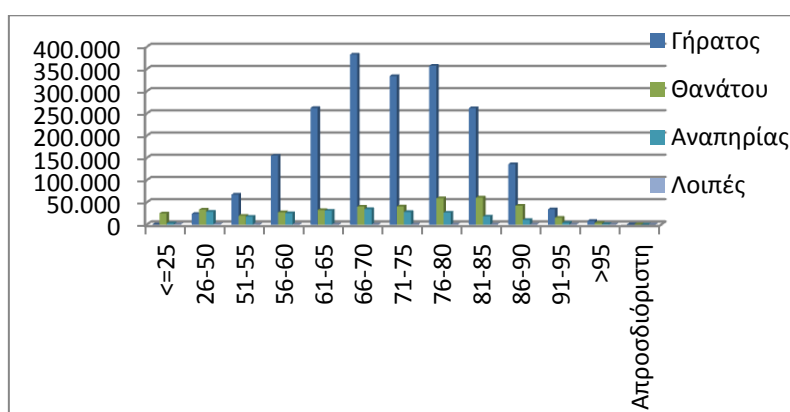

Διάγραμμα 3 : Κατανομή Συνταξιούχων ανά Ηλικία και Κατηγορία Σύνταξης

2.3 Ροές Συνταξιούχων ανά Φορέα Κοινωνικής Ασφάλισης

Στον Πίνακα 8 αποτυπώνεται η μηνιαία εισροή νέων συνταξιούχων και η δαπάνη για την καταβολή των αναδρομικών και του ποσού των συντάξεων ανά ταμείο κύριας και επικουρικής ασφάλισης. Σύμφωνα με τα στοιχεία του Δεκεμβρίου, το συνολικό ποσό των καταβαλλόμενων αναδρομικών στους νέους συνταξιούχους ανήλθε σε **96.100.968,62 €** και το συνολικό ποσό συντάξεων σε **10.715.583,71€** για την πληρωμή **34.680** συντάξεων. Παρατηρείται, ότι μεγαλύτερος αριθμός νέων κύριων συντάξεων εντοπίζεται στο ΙΚΑ σε ποσοστό που αγγίζει περίπου το 51,4% ενώ το μεγαλύτερο μέρος των επικουρικών συντάξεων που φθάνει τις 17.647 προέρχονται από το ΜΤΠΥ. Αναλυτικά στοιχεία ανά ταμείο και κατηγορία σύνταξης παρουσιάζονται στον Πίνακα 8 που ακολουθεί.

Φορέα Κοινωνικής Ασφάλισης (Συντομογραφία)	Πλήθος Νέων Συνταξιούχων					Συνολικό Ποσό Καταβαλλόμενων Αναδρομικών(€)	Συνολικό Ποσό Καταβαλλόμενων Συντάξεων (€)
	Γήρατος	Θανάτου	Αναπηρίας	Χωρίς Ένδειξη	Σύνολο		
A. Κύρια Σύνταξη							
ΙΚΑ	3.468	1.505	534	0	5.507	22.658.611,77	3.337.949,52
Ταμεία Συγχωνευθέντα στο ΙΚΑ	351	179	21	1	552	2.725.928,76	557.080,66
ΔΗΜΟΣΙΟ	1.827	635	95	0	2.557	4.954.736,91	2.259.907,92
ΟΑΕΕ	428	392	119	0	939	7.127.618,57	608.543,54
ΟΓΑ	322	127	308	0	757	3.852.799,95	232.516,71
ΕΤΑΑ(ΤΣΜΕΔΕ,ΤΣΑΥ,ΤΑΝ)	100	110	4	0	214	1.245.573,33	142.410,17
ΝΑΤ	51	138	1	0	190	435.384,24	134.204,54
ΕΤΑΠ-ΜΜΕ	4	2	0	0	6	52.943,77	4.779,82
ΣΥΝΟΛΟ	6.551	3.088	1.082	1	10.722	43.053.597,30	7.277.392,88
B. Επικουρική Σύνταξη							
ΕΤΕΑ	3.649	1.354	386	0	5.389	15.864.321,93	915.561,80
ΟΑΕΕ	18	10	0		28	80.806,32	4.546,30
ΕΤΑΑ(ΤΕΑΔ)	67	10			77	243.936,70	24.022,38
ΕΤΑΠ-ΜΜΕ	4	2	1	0	7	36.944,80	1.478,09
ΝΑΤ-ΚΕΑΝ	68	61	0	0	129	195.046,05	30.038,55
Λοιπά(ΜΤΣ,ΜΤΑ, ΤΕΑΠΑΣΑ,ΕΚΟΕΜΝ)	17.346	980	2	0	18.328	36.626.315,52	2.462.543,71
ΣΥΝΟΛΟ	21.152	2.417	389	0	23.958	53.047.371,32	3.438.190,83
ΓΕΝΙΚΟ ΣΥΝΟΛΟ	27.703	5.505	1.471	1	34.680	96.100.968,62	10.715.583,71

Πίνακας 8: Κατανομή Νέων Συνταξιούχων ανά Φορέα Κοινωνικής Ασφάλισης και κατηγορία σύνταξης και συνολικό ποσό καταβαλλόμενων αναδρομικών

Στον πίνακα 9 παρουσιάζονται αναλυτικά στοιχεία σχετικά με την κατανομή των συνταξιούχων ανά ηλικία και φορέα κύριας ασφάλισης για τους τελευταίους 4 μήνες του έτους. Παρατηρείται πως ο μεγαλύτερος αριθμός νέων κύριων συντάξεων σε ποσοστό που ξεπερνά το 50% αφορά συνταξιούχους ηλικίας 56-61 ετών και 62-67 ετών.

Μήνας	Ηλικία	Φορέας Κοινωνικής Ασφάλισης (Κύρια Σύνταξη)									Σύνολο
		ΙΚΑ	Ταμεία Συγχ/θέντα στο ΙΚΑ	ΔΗΜΟΣΙΟ	ΟΑΕΕ	ΟΓΑ	ΕΤΑΑ	ΝΑΤ	ΕΤΑΠ-ΜΜΕ	Λοιπά Ταμεία	
Σεπτέμβριος 2014	<=25	126	16	25	2	26	35	6	0	0	236
	26-50	537	42	168	41	55	21	18	4	0	886
	51-55	934	79	544	65	43	35	20	3	1	1.724
	56-61	1.932	268	1.190	465	118	92	29	7	0	4.101
	62-67	1.290	57	476	520	304	132	25	1	0	2.805
	68-73	361	20	320	205	178	48	20	0	1	1.153
	>73	625	39	83	226	44	36	34	1	1	1.089
	Λοιπά	3	0	0	0	0	1	0	0	0	4
	ΣΥΝΟΛΟ	5.808	521	2.806	1.524	768	400	152	16	3	11.998
Οκτώβριος 2014	<=25	119	9	54	10	33	10	6	0	0	241
	26-50	501	29	206	42	64	9	11	11	0	873
	51-55	680	68	494	42	43	20	8	6	0	1.361
	56-61	1.530	253	810	464	63	92	13	11	1	3.237
	62-67	1.097	31	356	362	243	106	17	5	1	2.218
	68-73	304	15	118	173	168	32	17	2	0	829
	>73	568	45	185	218	42	20	19	0	2	1.099
	Λοιπά	0	0	0	0	0	0	0	0	0	0
	ΣΥΝΟΛΟ	4.799	450	2.223	1.311	656	289	91	35	4	9.858
Νοέμβριος 2014	<=25	165	47	53	7	91	13	8	0	0	384
	26-50	351	56	280	31	86	15	20	3	0	842
	51-55	672	92	550	51	53	21	40	1	0	1.480
	56-61	1.463	260	864	240	109	30	27	1	0	2.994
	62-67	1.143	63	432	342	216	49	41	2	0	2.288
	68-73	334	34	181	184	123	21	24	2	0	903
	>73	630	60	331	226	34	23	51	1	0	1.356
	Λοιπά	0	0	0	0	0	1	0	0	0	1
	ΣΥΝΟΛΟ	4.758	612	2.691	1.081	712	173	211	10	0	10.248
Δεκέμβριος 2014	<=25	149	26	71	15	60	16	15	0	0	352
	26-50	355	28	331	45	116	15	21	1	0	912
	51-55	756	92	582	41	56	21	24	1	0	1.573
	56-61	1.810	263	768	213	98	35	33	1	0	3.221
	62-67	1.298	42	361	278	262	49	27	1	0	2.318
	68-73	418	27	159	160	126	34	29	0	0	953
	>73	721	74	285	187	39	44	41	2	0	1.393
	Λοιπά	0	0	0	0	0	0	0	0	0	0
	ΣΥΝΟΛΟ	5.507	552	2.557	939	757	214	190	6	0	10.722

Πίνακας 9: Κατανομή Νέων Συνταξιούχων ανά Ηλικία & Φορέα Κοινωνικής Ασφάλισης

Στον Πίνακα 10 που ακολουθεί παρουσιάζονται αναλυτικά στοιχεία για το πλήθος των αναστολών συντάξεων και το ποσό αναστολής λόγω ληξιαρχικών μεταβολών (θάνατος, γάμος) ανά ταμείο. Το μήνα Δεκέμβριο διακόπηκαν **9.494** συντάξεις συνολικού ποσού **4.268.126,57€** από τις οποίες 6.607 ήταν κύριες και 2.887 επικουρικές.

Φορέας Κοινωνικής Ασφάλισης (Συντομογραφία)	Πλήθος Αναστολών Συντάξεων					Συνολικό Ποσό (€)
	Γήρατος	Θανάτου	Αναπηρίας	Χωρίς Ένδειξη	Σύνολο	
Α.Κύρια Σύνταξη						
ΙΚΑ	1.163	806	273	2	2.244	1.291.919,56
Ταμεία Συγχωνευθέντα στο ΙΚΑ	96	40	10	5	151	142.068,38
ΔΗΜΟΣΙΟ	472	424	125	0	1.021	754.013,60
ΟΑΕΕ	425	253	82	8	768	499.386,11
ΟΓΑ	1.751	4	353	0	2.108	884.812,64
ΕΤΑΑ	82	41	7	0	130	107.804,41
NAT	103	62	11	0	176	142.885,00
ΕΤΑΠ-ΜΜΕ	3	5	1	0	9	8.450,40
ΣΥΝΟΛΟ	4.095	1.635	862	15	6.607	3.831.340,10
Β.Επικουρική Σύνταξη						
ΕΤΕΑ	1.293	564	169	0	2.026	324.910,25
ΟΑΕΕ-ΤΕΑΑ	11	2	2	0	15	2.771,14
ΕΤΑΑ	8	12	2	0	22	5.568,76
NAT-ΚΕΑΝ	47	5	0	0	52	13.120,79
ΕΤΑΠ-ΜΜΕ	2	1	0	0	3	696,55
ΛΟΙΠΑ	502	267	0	0	769	89.718,98
ΣΥΝΟΛΟ	1.863	851	173	0	2.887	436.786,47
ΓΕΝΙΚΟ ΣΥΝΟΛΟ	5.958	2.486	1.035	15	9.494	4.268.126,57

Πίνακας 10: Κατανομή πλήθους Αναστολών Συντάξεων λόγω ληξιαρχικών μεταβολών και ποσού ανά ταμείο

2.4 Ανάλυση Συντάξεων ανά Κατηγορία και κλίμακα ποσού

Το Δεκέμβριο του 2014 πληρώθηκαν συνολικά **4.523.296** συντάξεις, από τις οποίες οι **2.900.943** ήταν κύριες και **1.622.353** επικουρικές. Το συνολικό ποσό που κατέβαλλαν τα ταμεία ανήλθε σε **2.331.601.409,10€**. Αναλυτικά στοιχεία ανά κατηγορία σύνταξης αποτυπώνονται στον πίνακα 11 που ακολουθεί.

Κατηγορία Σύνταξης	Πλήθος	Μηνιαίο Ποσό(€)
A. Κύρια	2.900.943	2.056.955.574,78
Γήρατος	2.009.963	1.566.365.979,19
Θανάτου	589.257	324.383.079,02
Αναπηρίας	267.139	152.473.120,61
Ανασφάλιστων Υπερηλικών ΟΓΑ	31.419	11290365,43
Χωρίς Ένδειξη Κατηγορίας	3.165	2.443.030,53
B. Επικουρική	1.622.353	274.645.834,32
Γήρατος	1.205.260	225.283.726,62
Θανάτου	344.335	38.471.635,07
Αναπηρική	72.758	10.890.472,63
Χωρίς Ένδειξη Κατηγορίας	0	0,00
ΣΥΝΟΛΟ	4.523.296	2.331.601.409,10

Πίνακας 11: Κατανομή Συντάξεων ανά Κατηγορία Σύνταξης

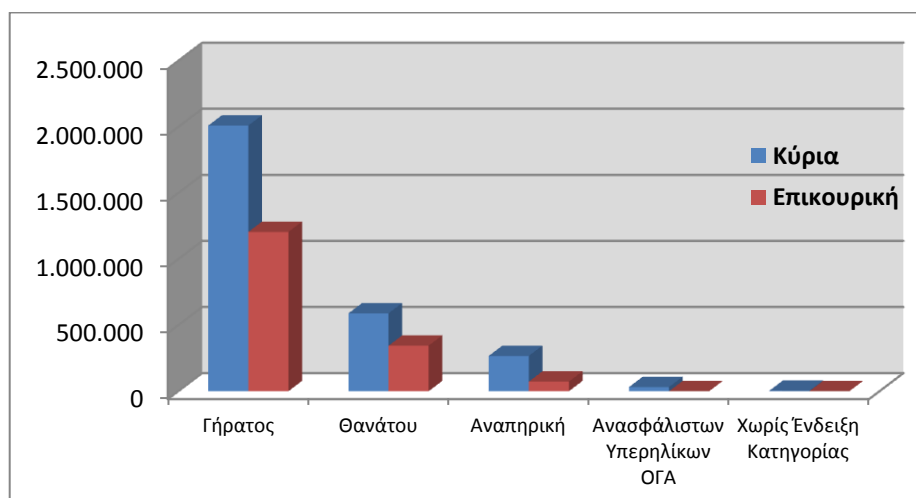

Διάγραμμα 4: Κατανομή Συντάξεων ανά Κατηγορία Σύνταξης

Αναλύοντας τα δεδομένα των συντάξεων σε κλίμακες με κριτήριο το ποσό της σύνταξης, προκύπτει ότι η πλειοψηφία των κυρίων συντάξεων βρίσκεται στο εύρος 500-1000€. Επίσης, σημαντικό ποσοστό στις κύριες συντάξεις γήρατος (περίπου 31%) ξεπερνά τα 1.000€. Επισημαίνεται, ότι η εν λόγω ανάλυση αφορά συντάξεις και όχι εισόδημα συνταξιούχου, στο οποίο όπως αναφέρθηκε και στην πρώτη ενότητα αθροίζονται περισσότερες συντάξεις κατά κανόνα.

Στον πίνακα 12 που ακολουθεί κατανέμονται οι συντάξεις ανά κατηγορία και εύρος ποσού. Στην κατηγορία «γήρατος» έχουν συμπεριληφθεί και οι συντάξεις ανασφάλιστων υπερηλίκων του ΟΓΑ. Τα ποσά σε κάθε περίπτωση είναι προ κρατήσεων φόρου και υγειονομικής περίθαλψης.

Εύρος Ποσού	Γήρατος		Θανάτου		Αναπηρικές		Λοιπές	
	Πλήθος	Μ.Ο.(€)	Πλήθος	Μ.Ο.(€)	Πλήθος	Μ.Ο.(€)	Πλήθος	Μ.Ο.(€)
A. Κύριες								
0-500	631.648	368,04	266.476	313	135.295	374,43	93	334,80
500-1000	777.297	680,06	284.494	688	106.114	669,16	3.069	784,70
1000-1500	548.248	1.232,72	37.067	1.159	23.213	1.138,91	3	1.220,82
1500-2000	81.611	1.642,10	820	1.668	2.227	1.651,59	0	0,00
2000-2500	1.260	2.180,17	353	2.254	207	2.164,94	0	0,00
Άνω των 2.500	1.318	3.015,52	47	3.068	83	2.925,78	0	0,00
ΣΥΝΟΛΟ	2.041.382		589.257		267.139		3.165	
B. Επικουρικές								
0-500	1.195.387	183,26	344.069	111	72.548	148,29	0	0,00
500-1000	9.527	609,70	261	600	206	619,52	0	0,00
1000-1500	331	1.153,09	2	1.169	4	1.154,30	0	0,00
1500-2000	13	1.578,37	3	1.642	0	0,00	0	0,00
2000-2500	1	2.125,76	0	0	0	0,00	0	0,00
Άνω των 2.500	1	3.109,83	0	0	0	0,00	0	0,00
ΣΥΝΟΛΟ	1.205.260		344.335		72.758		0	

Πίνακας 12: Κατανομή Συντάξεων ανά εύρος καταβαλλόμενου ποσού

2.5 Γεωγραφική κατανομή συντάξεων

Όπως προκύπτει από την επεξεργασία του πεδίου του ταχυδρομικού κώδικα των δικαιούχων στα αρχεία των συντάξεων, ο μεγαλύτερος αριθμός συντάξεων καταβάλλεται στην Αττική (1.744.462) και την Κεντρική Μακεδονία (743.886). Ακολουθεί η Θεσσαλία με 313.678 συντάξεις και η Δυτική Ελλάδα με 264.674. Στον πίνακα 13 αποτυπώνεται η γεωγραφική κατανομή των συντάξεων ανά περιφέρεια και κατηγορία σύνταξης.

Περιφέρεια	Σύνολο Συντάξεων	Γήρατος	Θανάτου	Αναπηρίας	Άλλη/Χωρίς Ένδειξη
Ανατολικής Μακεδονίας Θράκης	240.060	175.034	39.633	25.236	157
Κεντρικής Μακεδονίας	743.886	538.981	146.577	57.807	521
Ηπείρου	151.832	112.059	25.083	14.588	102
Δυτικής Μακεδονίας	113.638	82.969	20.561	10.047	61
Θεσσαλίας	313.678	225.673	56.376	31.373	256
Ιονίων Νήσων	80.818	58.795	14.901	7.066	56
Στερεάς Ελλάδας	226.021	161.798	45.868	18.259	96
Αττικής	1.744.462	1.230.708	418.726	93.780	1.248
Δυτικής Ελλάδας	264.674	191.568	49.268	23.602	236
Πελοποννήσου	227.626	169.950	38.452	19.078	146
Κρήτης	227.070	161.817	41.136	23.977	140
Νοτίου Αιγαίου	98.777	72.149	19.208	7.332	88
Βορείου Αιγαίου	81.010	57.995	15.645	7.319	51

Πίνακας 13: Γεωγραφική Κατανομή Συντάξεων

Για 9.744 εγγραφές δεν υπήρχε ένδειξη ΤΚ και για το λόγο αυτό δεν περιλαμβάνονται στον πίνακα 13. Στο χάρτη που ακολουθεί αποτυπώνεται ο αριθμός των συντάξεων που καταβάλλεται στις 13 περιφέρειες της χώρας.



Χάρτης 1: Καταβολή Συντάξεων ανά Περιφέρεια

Στον Πίνακα 14 αποτυπώνονται τα ποσά σύνταξης που αντιστοιχούν σε κάθε Περιφέρεια σε σχέση με το αντίστοιχο ΑΕΠ για το έτος 2011 (προσωρινά στοιχεία ΕΛΣΤΑΤ). Σύμφωνα με τα δεδομένα του Πίνακα 14, στην Περιφέρεια Ηπείρου παρατηρείται η μεγαλύτερη τιμή (19,4%) του λόγου ποσού σύνταξης προς ΑΕΠ και ακολουθεί η Περιφέρεια Θεσσαλίας με τιμή 18,9%. Στην τελευταία θέση βρίσκεται η Περιφέρεια Νοτίου Αιγαίου με τιμή 8,4%.

Περιφέρεια	Μηναίο Ποσό Συντάξεων (ευρώ)	ΑΕΠ έτος 2011 (εκ.ευρώ)	% ΑΕΠ
Ανατ. Μακεδονίας - Θράκης	113.398.085,45 €	8.228,00	16,5%
Κεντρικής Μακεδονίας	372.437.529,16 €	28.095,00	15,9%
Δυτικής Μακεδονίας	58.964.927,75 €	5.371,00	13,2%
Θεσσαλίας	155.618.750,16 €	9.906,00	18,9%
Ηπείρου	72.655.791,05 €	4.499,00	19,4%
Ιονίων Νήσων	39.231.923,13 €	3.717,00	12,7%
Δυτικής Ελλάδας	131.491.759,90 €	9.595,00	16,4%
Στερεάς Ελλάδας	113.724.209,58 €	9.542,00	14,3%
Πελοποννήσου	113.999.618,89 €	8.978,00	15,2%
Αττικής	950.315.904,24 €	100.317,00	11,4%
Βορείου Αιγαίου	41.239.534,40 €	3.009,00	16,4%
Νοτίου Αιγαίου	49.484.393,79 €	7.076,00	8,4%
Κρήτης	113.855.763,15 €	10.197,00	13,4%

Πίνακας 14: Ποσά Συντάξεων ανά Περιφέρεια ως Ποσοστό του ΑΕΠ

3. Ανάλυση & Συσχέτιση Προνοιακών Επιδομάτων

3.1 Πλήθος και Μέσο Ποσό Καταβολής Δικαιούχων Προνοιακών Επιδομάτων

Από την επεξεργασία των στοιχείων των προνοιακών επιδομάτων για το μήνα Δεκέμβριο του 2014, παρατηρείται πως ο αριθμός των δικαιούχων προνοιακών επιδομάτων στη χώρα μας ανέρχεται σε 168.538 συνολικά και το ποσό που καταβάλλεται σε 56.711.895€. Από το σύνολο των δικαιούχων προνοιακών επιδομάτων το 33,1% αφορά σε δικαιούχους οι οποίοι παράλληλα λαμβάνουν και συντάξεις. Αναλυτικά στοιχεία αποτυπώνονται στους Πίνακες 15 και 16.

Κατηγορία Δικαιούχων Προνοιακών Επιδομάτων	Πλήθος		
	Οκτώβριος 2014	Νοέμβριος 2014	Δεκέμβριος 2014
Δικαιούχοι μόνο προνοιακών επιδομάτων	118.121	119.406	119.527
Συνταξιούχοι που λαμβάνουν και προνοιακά επιδόματα	48.492	48.784	49.011
ΣΥΝΟΛΟ	166.613	168.190	168.538

Πίνακας 15: Πλήθος Δικαιούχων Προνοιακών Επιδομάτων

Κατηγορία Δικαιούχων Προνοιακών Επιδομάτων	Μηνιαίο Ποσό Καταβαλλόμενων Επιδομάτων(€)			Μέσο Ποσό Καταβολής από Προνοιακά Επιδόματα(€)		
	Οκτώβριος 2014	Νοέμβριος 2014	Δεκέμβριος 2014	Οκτώβριος 2014	Νοέμβριος 2014	Δεκέμβριος 2014
Δικαιούχοι μόνο προνοιακών επιδομάτων	38.046.128	38.556.331	38.578.979	322,09	322,90	322,76
Συνταξιούχοι που λαμβάνουν και προνοιακά επιδόματα	17.949.469	18.041.225	18.132.916	370,15	369,82	369,98
ΣΥΝΟΛΟ	55.995.597	56.597.556	56.711.895			

Πίνακας 16: Μηνιαίο Ποσό & Μέσο Ποσό Καταβολής από Προνοιακά Επιδόματα

Η κατανομή των δικαιούχων προνοιακών επιδομάτων και το μέσο μηνιαίο ποσό καταβολής που λαμβάνουν αποτυπώνεται στο διάγραμμα 5 που ακολουθεί.

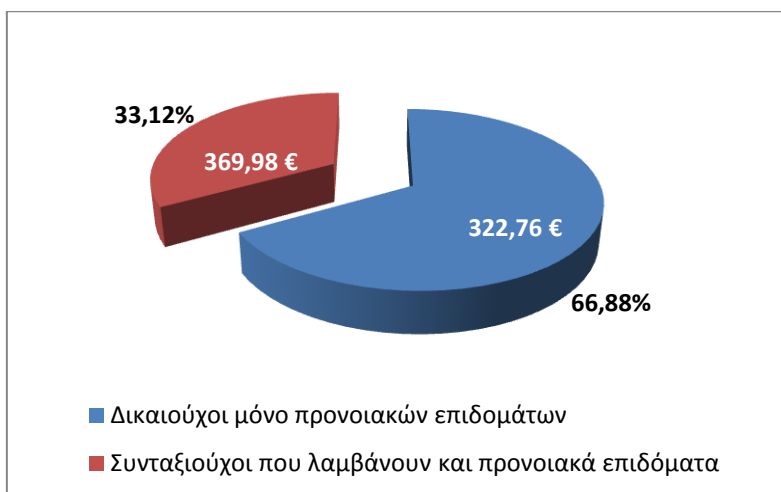

Διάγραμμα 5: Κατανομή Δικαιούχων Προνοιακών Επιδομάτων

Στον Πίνακα 17 που ακολουθεί παρουσιάζονται αναλυτικά στοιχεία του αριθμού των δικαιούχων προνοιακών επιδομάτων ανά φύλο. Διαπιστώνεται ότι 80.956 είναι άνδρες και 87.582 γυναίκες.

Κατηγορία Δικαιούχων Προνοιακών Επιδομάτων	Πλήθος		Μέσο Ποσό Καταβολής από Προνοιακά Επιδόματα(€)	
	Γυναίκες	Άνδρες	Γυναίκες	Άνδρες
Δικαιούχοι μόνο προνοιακών επιδομάτων	65.380	54.147	295,90	355,20
Συνταξιούχοι που λαμβάνουν προνοιακά επιδόματα	22.202	26.809	360,13	378,13
ΣΥΝΟΛΟ	87.582	80.956		

Πίνακας 17: Μέσο Ποσό Καταβολής από Προνοιακά Επιδόματα ανά φύλο

3.2 Κατανομή Πλήθους Συνταξιούχων/Δικαιούχων Προνοιακών Επιδομάτων

Αναλύοντας τα δεδομένα των συνταξιούχων που λαμβάνουν ταυτόχρονα με τη σύνταξή τους και προνοιακά επιδόματα παρατηρείται πως η πλειοψηφία των δικαιούχων είναι συνταξιούχοι λόγω αναπηρίας. Ακολουθούν οι συνταξιούχοι λόγω γήρατος και στη συνέχεια οι συνταξιούχοι λόγω θανάτου. Αναλυτικά στοιχεία αποτυπώνονται στον Πίνακα 18 και το Διάγραμμα 6.

Κατηγορία Συνταξιούχων	Πλήθος Συνταξιούχων/Δικαιούχων Προνοιακών Επιδομάτων	Μηνιαίο Ποσό Συντάξεων(€)	Μηνιαίο Ποσό Επιδομάτων(€)
Γήρατος	18.903	17.623.330	6.457.884
Θανάτου	6.752	4.489.076	2.642.046
Αναπηρίας	22.644	17.812.606	8.763.848
Λοιπά	712	559.800	269.138
ΣΥΝΟΛΟ	49.011	40.484.812	18.132.916

Πίνακας 18: Κατανομή Συνταξιούχων Προνοιακών Επιδομάτων ανά κατηγορία σύνταξης

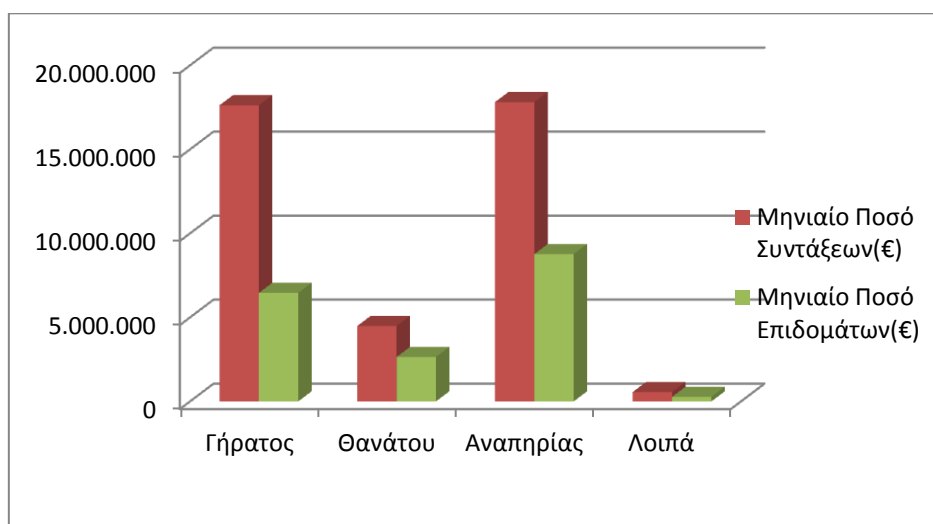

Διάγραμμα 6: Κατανομή Μηνιαίου Ποσού ανά κατηγορία σύνταξης

Αναλύοντας τα δεδομένα του εισοδήματος των συνταξιούχων σε κλίμακες, προκύπτει ότι ο μεγαλύτερος αριθμός των συνταξιούχων λόγω γήρατος λαμβάνει επιδόματα που κυμαίνονται στο εύρος 300-400 ευρώ. Στον πίνακα 19 που ακολουθεί, κατανέμεται το ποσό από προνοιακά επιδόματα ανά κατηγορία συνταξιούχου (γήρατος, θανάτου, αναπηρίας, κτλ).

Εύρος Ποσού Σύνταξης	Συνταξιούχοι Γήρατος/Δικαιούχοι Επιδομάτων		Συνταξιούχοι Θανάτου/Δικαιούχοι Επιδομάτων		Συνταξιούχοι Αναπηρίας/Δικαιούχοι Επιδομάτων		Λοιπά	
	Πλήθος	Μηνιαίο Ποσό Επιδομάτων (€)	Πλήθος	Μηνιαίο Ποσό Επιδομάτων (€)	Πλήθος	Μηνιαίο Ποσό Επιδομάτων (€)	Πλήθος	Μηνιαίο Ποσό Επιδομάτων (€)
0-300	292	104.390	1.321	494.656	167	68.078	0	0
300-400	6.654	1.606.974	514	187.228	5.157	2.419.722	0	0
400-500	1.130	407.648	606	239.446	1.354	528.340	0	0
500-600	684	257.748	737	291.812	791	309.897	0	0
600-700	836	306.590	779	311.129	1.255	490.940	6	1.500
700-800	1.037	391.550	808	315.887	5.663	2.262.117	637	240.598
800-900	666	261.610	425	180.398	839	316.851	69	27.040
900-1.000	561	228.529	278	124.161	643	234.979	0	0
1.000-1.500	3.170	1.300.874	1.069	422.643	5.872	1.877.700	0	0
1.500-2.000	2.395	1.028.609	155	54.402	670	188.839	0	0
2.000-2.500	969	387.273	38	12.804	140	38.492	0	0
2.500-3.000	318	111.309	19	6.427	81	24.732	0	0
3.000-3.500	89	28.702	2	527	9	2.273	0	0
3.500-4.000	37	12.104	1	527	2	724	0	0
>4.000	65	23.972	0	0	1	165	0	0
ΣΥΝΟΛΟ	18.903	6.457.884	6.752	2.642.046	22.644	8.763.848	712	269.138

Πίνακας 19: Κατανομή Συνταξιούχων Προνοιακών Επιδομάτων ανά κατηγορία σύνταξης και εύρος ποσού

3.3 Κατανομή Δικαιούχων Προνοιακών Επιδομάτων ανά ηλικία

Στον πίνακα 20 που ακολουθεί, παρουσιάζονται αναλυτικά στοιχεία σχετικά με την κατανομή των δικαιούχων προνοιακών επιδομάτων και του καταβαλλόμενου μηνιαίου ποσού ανά ηλικία. Παρατηρείται, πως το 30% περίπου των δικαιούχων που λαμβάνουν μόνο προνοιακά επιδόματα είναι ηλικίας έως και 25 ετών και το 37% κυμαίνεται μεταξύ 26-50 ετών. Αντίστοιχα, από την ανάλυση στοιχείων για τους συνταξιούχους/δικαιούχους προνοιακών επιδομάτων παρατηρείται πως το 20% είναι ηλικίας μεταξύ 26-50 ετών, το 21% κυμαίνεται μεταξύ 66-75 ετών και το 22% μεταξύ 76-85 ετών. Αναλυτικά στοιχεία παρουσιάζονται στον Πίνακα 20 και το Διάγραμμα 7 που ακολουθούν.

Ηλικία	Πλήθος		Ποσό Επιδομάτων (€)	
	Δικαιούχοι μόνο προνοιακών επιδομάτων	Συνταξιούχοι που λαμβάνουν και προνοιακά επιδόματα	Δικαιούχοι μόνο προνοιακών επιδομάτων	Συνταξιούχοι που λαμβάνουν και προνοιακά επιδόματα
<=25	35.351	2.281	9.440.512	1.012.170
26-50	43.827	10.019	16.283.491	4.072.569
51-55	7.501	3.339	2.782.643	1.333.904
56-60	7.338	3.571	2.617.292	1.397.824
61-65	7.977	3.712	2.403.073	1.428.709
66-70	5.885	5.233	1.771.072	1.802.323
71-75	4.278	4.999	1.217.868	1.638.086
76-80	3.876	5.859	1.075.716	1.967.932
81-85	2.284	5.050	644.635	1.736.390
86-90	926	3.281	258.100	1.143.972
91-95	210	1.257	62.489	451.419
>95	74	410	22.090	147.617
ΣΥΝΟΛΟ	119.527	49.011	38.578.979	18.132.916

Πίνακας 20: Πλήθος Δικαιούχων Προνοιακών Επιδομάτων και κατανομή καταβαλλόμενου ποσού ανά ηλικία

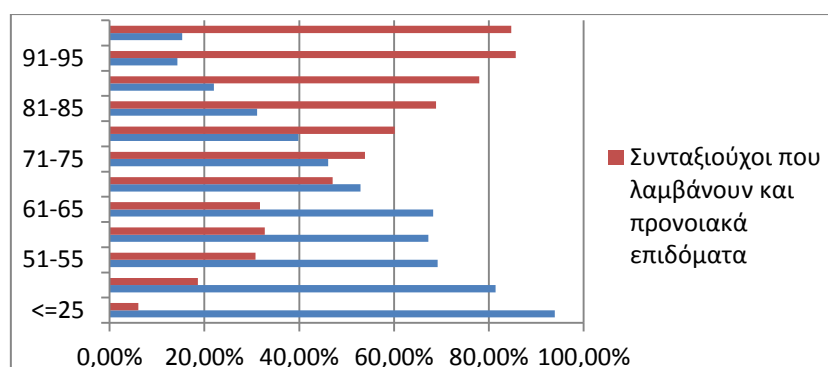

Διάγραμμα 7: Ποσοστιαία Κατανομή Δικαιούχων Προνοιακών Επιδομάτων ανά ηλικία

3.4 Γεωγραφική Κατανομή Δικαιούχων Προνοιακών Επιδομάτων

Στον Πίνακα 21 αποτυπώνεται η γεωγραφική κατανομή των δικαιούχων προνοιακών Επιδομάτων στις Περιφέρειες της χώρας και της μηνιαίας δαπάνης με βάση τον ΤΚ της κατοικίας τους. Σύμφωνα με τα δεδομένα του πίνακα 21, ο μεγαλύτερος αριθμός δικαιούχων προνοιακών επιδομάτων εντοπίζεται στην Αττική (43.330 δικαιούχοι & 15.636 συνταξιούχοι) και την Κεντρική Μακεδονία (23.781 δικαιούχοι & 8.526 συνταξιούχοι). Για όσους δεν υπήρχε συμπληρωμένος ο ΤΚ περιλαμβάνονται στην κατηγορία «χωρίς ένδειξη».

Περιφέρεια	Πλήθος		Ποσό Επιδομάτων (€)	
	Δικαιούχοι μόνο προνοιακών επιδομάτων	Συνταξιούχοι που λαμβάνουν και προνοιακά επιδόματα	Δικαιούχοι μόνο προνοιακών επιδομάτων	Συνταξιούχοι που λαμβάνουν και προνοιακά επιδόματα
Ανατολικής Μακεδονίας Θράκης	10.368	3.546	2.544.701	1.224.863
Κεντρικής Μακεδονίας	23.781	8.526	6.791.577	3.072.721
Ηπείρου	3.184	1.875	1.029.272	750.202
Δυτικής Μακεδονίας	2.756	1.439	844.680	539.776
Θεσσαλίας	7.118	3.423	2.399.546	1.292.988
Ιονίων Νήσων	2.488	1.176	687.883	454.695
Στερεάς Ελλάδας	4.940	2.185	1.515.007	821.781
Αττικής	43.330	15.636	15.675.821	5.625.965
Δυτικής Ελλάδας	6.576	3.205	2.287.902	1.279.673
Πελοποννήσου	4.061	2.746	1.434.538	1.048.070
Κρήτης	6.029	3.207	1.806.236	1.239.283
Νοτίου Αιγαίου	2.596	959	935.293	367.866
Βορείου Αιγαίου	2.297	1.087	625.583	414.997
Χωρίς Ένδειξη	3	1	939	35
ΣΥΝΟΛΟ	119.527	49.011	38.578.979	18.132.916

Πίνακας 21: Γεωγραφική Κατανομή Δικαιούχων Προνοιακών Επιδομάτων

Στο χάρτη που ακολουθεί αποτυπώνεται ο αριθμός των δικαιούχων και συνταξιούχων προνοιακών επιδομάτων στις 13 περιφέρειες της χώρας.

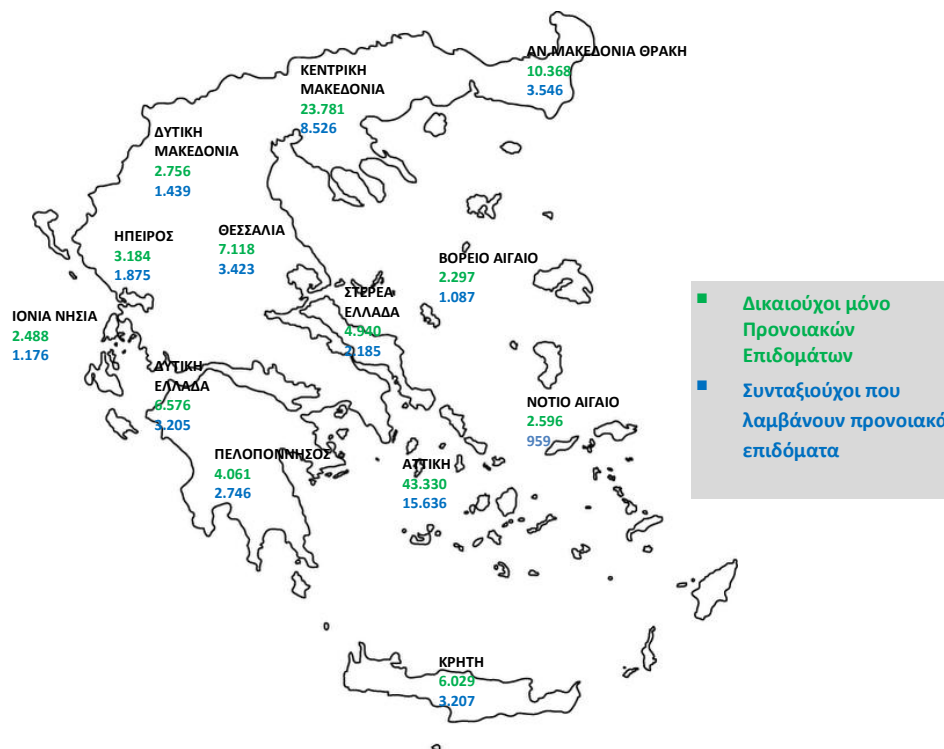

Χάρτης 2: Κατανομή Δικαιούχων Προνοιακών Επιδομάτων ανά Περιφέρεια

ΠΑΡΑΡΤΗΜΑ - ΠΙΝΑΚΕΣ

Α. Κατανομή συντάξεων ανά ταμείο και κατηγορία

Εποπτεύων Φορέας	Συντομογραφία	Γήρατος	Αναπηρίας	Θανάτου	Άλλη κατηγορία	Σύνολο	Συνολικό Ποσό(€)
ΓΛΚ	ΓΛΚ	339.015	17.176	112.976	0	469.167	477.056.395,68
ΓΛΚ	ΔΗΜΟΣΙΟ	339.015	17.176	112.976	0	469.167	477.056.395,68
ΕΚΟΕΜΝ	ΕΚΟΕΜΝ	15.350	0	0	0	15.350	1.136.898,33
ΕΚΟΕΜΝ	ΕΚΟΕΜΝ	15.350	0	0	0	15.350	1.136.898,33
ΕΚΟΕΜΣ	ΕΚΟΕΜΣ	18.284	0	7.172	0	25.456	3.187.926,70
ΕΚΟΕΜΣ	ΕΚΟΕΜΣ	18.284	0	7.172	0	25.456	3.187.926,70
ΕΤΑΑ	ΕΤΑΑ	55.547	2.755	26.014	1	84.317	70.949.565,17
ΕΤΑΑ	ΕΤΑΑ-ΤΑΝ	14.358	689	6.851	0	21.898	14.576.231,09
ΕΤΑΑ	ΕΤΑΑ-ΤΣΑΥ	15.189	467	8.274	1	23.931	24.062.836,86
ΕΤΑΑ	ΕΤΑΑ-ΤΣΜΕΔΕ	17.927	1.107	6.498	0	25.532	28.444.826,05
ΕΤΑΑ	ΕΤΑΑ-ΤΑΣ	980	0	600	0	1.580	618.179,46
ΕΤΑΑ	ΕΤΑΑ-ΤΕΑΔ	7.019	415	3.621	0	11.055	3.226.235,07
ΕΤΑΑ	ΕΤΑΑ-ΤΣΜΕΔΕ(Ε)	74	77	170	0	321	21.256,64
ΕΤΑΠ-ΜΜΕ	ΕΤΑΠ-ΜΜΕ	5.987	458	2.017	0	8.462	7.523.998,63
ΕΤΑΠ-ΜΜΕ	ΤΣΠΕΑΘ	2.410	202	670	0	3.282	3.657.530,96
ΕΤΑΠ-ΜΜΕ	ΤΑΙΣΥΤ	485	69	184	0	738	605.498,77
ΕΤΑΠ-ΜΜΕ	ΤΣΕΥΠΑ	667	35	345	0	1.047	1.087.561,43
ΕΤΑΠ-ΜΜΕ	ΤΣΕΥΠΘ	52	7	36	0	95	99.493,50
ΕΤΑΠ-ΜΜΕ	ΤΑΤΤΑΘ	1.020	46	332	0	1.398	1.532.394,95
ΕΤΑΠ-ΜΜΕ	ΤΑΦΕΕΤ	40	7	38	0	85	70.624,30
ΕΤΑΠ-ΜΜΕ	ΤΑΑΞΤ	42	0	11	0	53	59.225,61
ΕΤΑΠ-ΜΜΕ	ΤΕΑΤΤΑΘ	803	35	196	0	1.034	213.826,93
ΕΤΑΠ-ΜΜΕ	ΤΑΙΗΕΑΘ	16	0	8	0	24	47.816,60
ΕΤΑΠ-ΜΜΕ	ΤΕΑΙΣΥΤ	452	57	197	0	706	150.025,58
ΕΤΑΤ	ΕΤΑΤ	8.313	27	85	0	8.425	5.664.291,58
ΕΤΑΤ	Τ.Ε.Α.ΠΕΤ	5.564	21	71	0	5.656	3.999.355,12
ΕΤΑΤ	ΕΤΑΤ-ΤΑΠΤΠ	2.372	0	0	0	2.372	1.466.332,57
ΕΤΑΤ	ΕΤΑΤ-ΛΑΚ(ΑΤ)	377	6	14	0	397	198.603,89
ΕΤΕΑ	ΕΤΕΑ	776.660	70.250	232.932	0	1.079.842	195.368.054,34
ΕΤΕΑ	ΕΤΕΑ-ΤΑΔΚΥ(Κ)	21	0	5	0	26	23.470,27
ΕΤΕΑ	ΕΤΕΑ-ΤΕΑΥΝΤΠ	3.937	344	1.019	0	5.300	1.918.753,12
ΕΤΕΑ	ΕΤΕΑ-ΤΕΑΥΕΚ	19.206	2.666	6.920	0	28.792	6.630.478,49
ΕΤΕΑ	ΕΤΕΑ-ΤΕΑΠΟΖΟ	2.871	356	1.062	0	4.289	839.035,25
ΕΤΕΑ	ΕΤΕΑ-ΤΕΑΧ	1.862	42	645	0	2.549	456.051,11
ΕΤΕΑ	ΕΤΕΑ-ΤΕΑΠΟΚΑ	22.173	312	4.394	0	26.879	6.360.661,27
ΕΤΕΑ	ΕΤΕΑ-ΤΑΔΚΥ	22.217	292	5.780	0	28.289	6.363.559,67
ΕΤΕΑ	ΕΤΕΑ-ΤΕΑΠ ΕΡΤΤ	3.919	53	705	0	4.677	1.467.128,55
ΕΤΕΑ	ΕΤΕΑ-ΤΕΑΔΥ- Κ.Υ	162.379	1.658	25.675	0	189.712	33.628.553,70
ΕΤΕΑ	ΕΤΕΑ-ΤΕΑΕΙΓΕ	1.279	20	199	0	1.498	335.827,06
ΕΤΕΑ	ΕΤΕΑ-ΕΛΕΜ	4.741	114	1.119	0	5.974	2.288.649,52

Εποπτεύων Φορέας	Συντομογραφία	Γήρατος	Αναπηρίας	Θανάτου	Άλλη κατηγορία	Σύνολο	Συνολικό Ποσό(€)
ΕΤΕΑ	ΕΤΕΑ-ΕΤΕΑΜ	431.654	57.999	149.961	0	639.614	105.092.319,01
ΕΤΕΑ	ΕΤΕΑ-ΤΕΑΠ ΕΤΒΑ	599	0	141	0	740	271.283,84
ΕΤΕΑ	ΕΤΕΑ-ΤΣΕΑΠΣΓΟ	6.648	618	1.877	0	9.143	1.610.820,29
ΕΤΕΑ	ΕΤΕΑ-ΤΕΑΠΕΤΕ	5.536	92	751	0	6.379	3.304.183,34
ΕΤΕΑ	ΕΤΕΑ-ΤΕΑΠ ΔΕΗ	24.589	831	7.495	0	32.915	8.004.130,64
ΕΤΕΑ	ΕΤΕΑ-ΤΕΑΠ ΟΤΕ	22.629	435	3.087	0	26.151	5.148.479,19
ΕΤΕΑ	ΕΤΕΑ-ΤΕΑΠ ΕΛΤΑ	6.772	235	2.345	0	9.352	1.242.067,72
ΕΤΕΑ	ΕΤΕΑ-ΤΑΠΤΠ	1.278	4	309	0	1.591	648.271,36
ΕΤΕΑ	ΕΤΕΑ-ΕΤΕΑΜ-ΟΠΣ	32.350	4.179	19.443	0	55.972	9.734.330,94
ΙΚΑ	ΙΚΑ	803.698	108.325	299.318	469	1.211.810	857.194.508,98
ΙΚΑ	ΙΚΑ	622.938	97.180	246.053	0	966.171	618.741.541,80
ΙΚΑ	ΤΣΕΑΠΣΓΟ	10.129	782	2.413	0	13.324	10.873.271,59
ΙΚΑ	ΤΣΠΗΣΑΠ	1.298	160	645	0	2.103	2.586.781,41
ΙΚΑ	ΤΑΠΕ	1.396	53	164	0	1.613	1.945.267,59
ΙΚΑ	ΤΣΠΕΤΕ	11.286	347	2.518	0	14.151	15.142.380,01
ΙΚΑ	ΤΣΠΠΑΤΕ	5.846	149	1.994	22	8.011	8.733.988,26
ΙΚΑ	ΤΑΠΙΑΤ	2.071	111	463	0	2.645	2.932.529,93
ΙΚΑ	ΤΑΠΕΤΒΑ	637	0	155	0	792	897.780,12
ΙΚΑ	ΤΑΠΟΤΕ	44.919	1.364	9.887	337	56.507	69.261.681,38
ΙΚΑ	ΤΑΠ-ΔΕΗ	27.419	955	8.796	0	37.170	50.982.815,18
ΙΚΑ	ΟΠΣ-ΙΚΑ	75.759	7.224	26.230	110	109.323	75.096.471,71
ΚΛΗΡΟΔΟΤΗΜΑΤΑ	ΚΛΗΡΟΔΟΤΗΜΑΤΑ	3	0	0	2	5	4.848,82
ΚΛΗΡΟΔΟΤΗΜΑΤΑ	ΖΑΠΠΕΙΟ	3	0	0	2	5	4.848,82
ΜΤΑ	ΜΤΑ	11.782	52	2.372	0	14.206	3.380.431,09
ΜΤΑ	ΜΤΑ	11.782	52	2.372	0	14.206	3.380.431,09
ΜΤΝ	ΜΤΝ	15.350	0	0	0	15.350	2.133.722,62
ΜΤΝ	ΜΤΝ	15.350	0	0	0	15.350	2.133.722,62
ΜΤΠΥ	ΜΤΠΥ	223.948	0	59.179	0	283.127	39.048.972,86
ΜΤΠΥ	ΜΤΠΥ	223.948	0	59.179	0	283.127	39.048.972,86
ΜΤΣ	ΜΤΣ	47.509	0	19.349	0	66.858	7.417.518,68
ΜΤΣ	ΜΤΣ	46.992	0	19.259	0	66.251	6.856.284,11
ΜΤΣ	ΜΤΣ-ΣΥ	517	0	90	0	607	561.234,57
ΝΑΤ	ΝΑΤ	79.046	4.298	27.811	0	111.155	76.713.168,16
ΝΑΤ	ΚΕΑΝ	34.431	187	5.199	0	39.817	11.496.789,99
ΝΑΤ	ΤΕΑΠΙΕΝ	485	0	50	0	535	110.671,68
ΝΑΤ	ΝΑΤ	44.130	4.111	22.562	0	70.803	65.105.706,49
ΟΑΕΕ	ΟΑΕΕ	211.870	31.883	118.861	2.692	365.306	271.336.579,91
ΟΑΕΕ	ΟΑΕΕ-ΤΣΑ	26.540	3.863	21.734	0	52.137	29.621.512,36
ΟΑΕΕ	ΟΑΕΕ-ΤΕΒΕ	151.777	24.393	79.134	2.293	257.597	206.272.114,87
ΟΑΕΕ	ΟΑΕΕ-ΤΑΕ	28.941	2.980	16.327	399	48.647	33.223.012,58
ΟΑΕΕ	ΤΑΝΠΤ-ΟΑΕΕ	1.404	72	595	0	2.071	1.397.399,27

Εποπτεύων Φορέας	Συντομογραφία	Γήρατος	Αναπηρίας	Θανάτου	Άλλη κατηγορία	Σύνολο	Συνολικό Ποσό(€)
ΟΑΕΕ	ΟΑΕΕ-ΤΕΑΑ	2.586	516	898	0	4.000	472.640,34
ΟΑΕΕ	ΟΑΕΕ-ΤΕΑΚΔΠΥΚ	622	59	173	0	854	349.900,49
ΟΓΑ	ΟΓΑ	584.516	103.432	12.001	0	699.949	302.254.539,71
ΟΓΑ	ΟΓΑ	583.995	103.426	0	0	687.421	299.261.609,98
ΟΓΑ	ΟΓΑ(ΕΠΙΖΩΝΤΩΝ)	0	0	11.937	0	11.937	2.247.546,55
ΟΓΑ	ΟΓΑ ΥΠΑΛΛΗΛΩΝ	521	6	64	0	591	745.383,18
ΠΛΟΗΓΗΣΗ	ΠΛΟΗΓΗΣΗ	15	1	4	0	20	7.651,00
ΠΛΟΗΓΗΣΗ	ΠΛΟΗΓΗΣΗ	15	1	4	0	20	7.651,00
ΤΕΑΠΑΣΑ	ΤΕΑΠΑΣΑ	46.183	1.082	12.233	0	59.498	5.446.903,37
ΤΕΑΠΑΣΑ	ΤΕΑΠΑΣΑ-ΤΑΥΑΠ	12.732	0	2.938	0	15.670	1.069.111,04
ΤΕΑΠΑΣΑ	ΤΕΑΠΑΣΑ-ΤΑΥΠΣ	5.701	72	965	0	6.738	654.712,90
ΤΕΑΠΑΣΑ	ΤΕΑΠΑΣΑ-ΕΤΕΧ	27.750	1.010	8.330	0	37.090	3.723.079,43
ΤΠΔΥ	ΤΠΔΥ	6	0	0	0	6	6.599,21
ΤΠΔΥ	ΤΠΔΥ	6	0	0	0	6	6.599,21
ΤΡΑΠΕΖΑ ΤΗΣ ΕΛΛΑΔΟΣ	ΤΡΑΠΕΖΑ ΤΗΣ ΕΛΛΑΔΟΣ	3.497	154	1.261	0	4.912	5.698.447,47
ΤΡΑΠΕΖΑ ΤΗΣ ΕΛΛΑΔΟΣ	ΤΣΠΤΕ	3.497	154	1.261	0	4.912	5.698.447,47
ΤΥΔΚΥ	ΤΥΔΚΥ	63	4	7	1	75	70.386,79
ΤΥΔΚΥ	ΟΠΑΔ-ΤΥΔΚΥ	63	4	7	1	75	70.386,79
ΣΥΝΟΛΟ		3.246.642	339.897	933.592	3.165	4.523.296	2.331.601.409,1

Β. Κατανομή συντάξεων ανά νομό

Νομός	Σύνολο	Κύριες	Επικουρικές
ΑΙΤΩΛΟΑΚΑΡΝΑΝΙΑΣ	80.374	57.926	22.448
ΑΡΓΟΛΙΔΑΣ	36.374	26.014	10.360
ΑΡΚΑΔΙΑΣ	36.339	25.731	10.608
ΑΡΤΑΣ	34.107	23.667	10.440
ΑΤΤΙΚΗΣ	1.744.462	1.027.313	717.149
ΑΧΑΙΑΣ	128.022	78.783	49.239
ΒΟΙΩΤΙΑΣ	43.864	29.884	13.980
ΓΡΕΒΕΝΩΝ	14.116	10.776	3.340
ΔΡΑΜΑΣ	44.072	30.053	14.019
ΔΩΔΕΚΑΝΗΣΟΥ	61.198	38.774	22.424
ΕΒΡΟΥ	59.539	42.560	16.979
ΕΥΒΟΙΑΣ	88.839	57.530	31.309
ΕΥΡΥΤΑΝΙΑΣ	7.294	5.482	1.812
ΖΑΚΥΝΘΟΥ	12.195	8.820	3.375
ΗΛΕΙΑΣ	56.278	40.750	15.528
ΗΜΑΘΙΑΣ	57.640	40.428	17.212
ΗΡΑΚΛΕΙΟΥ	107.473	72.211	35.262
ΘΕΣΠΡΩΤΙΑΣ	16.427	12.264	4.163
ΘΕΣΣΑΛΟΝΙΚΗΣ	445.890	273.560	172.330
ΙΩΑΝΝΙΝΩΝ	73.588	46.455	27.133
ΚΑΒΑΛΑΣ	62.538	41.518	21.020
ΚΑΡΔΙΤΣΑΣ	49.801	36.521	13.280
ΚΑΣΤΟΡΙΑΣ	17.448	13.263	4.185
ΚΕΡΚΥΡΑΣ	44.021	28.860	15.161
ΚΕΦΑΛΛΗΝΙΑΣ	14.755	10.537	4.218
ΚΙΛΚΙΣ	30.664	22.834	7.830
ΚΟΖΑΝΗΣ	63.029	41.783	21.246
ΚΟΡΙΝΘΙΑΣ	54.917	38.134	16.783
ΚΥΚΛΑΔΩΝ	37.579	25.610	11.969
ΛΑΚΩΝΙΑΣ	33.133	25.886	7.247
ΛΑΡΙΣΗΣ	114.102	77.428	36.674
ΛΑΣΙΘΙΟΥ	32.789	22.233	10.556
ΛΕΣΒΟΥ	42.288	29.572	12.716
ΛΕΥΚΑΔΑΣ	9.847	6.985	2.862
ΜΑΓΝΗΣΙΑΣ	89.796	56.610	33.186
ΜΕΣΣΗΝΙΑΣ	66.863	46.177	20.686
ΞΑΝΘΗΣ	35.599	24.065	11.534
ΠΕΛΛΗΣ	52.592	39.684	12.908

Νομός	Σύνολο	Κύριες	Επικουρικές
ΠΙΕΡΙΑΣ	45.262	32.684	12.578
ΠΡΕΒΕΖΗΣ	27.710	19.356	8.354
ΡΕΘΥΜΝΗΣ	28.488	19.178	9.310
ΡΟΔΟΠΗΣ	38.312	28.511	9.801
ΣΑΜΟΥ	16.956	12.016	4.940
ΣΕΡΡΩΝ	77.021	57.054	19.967
ΤΡΙΚΑΛΩΝ	59.979	42.057	17.922
ΦΘΙΩΤΙΔΑΣ	69.233	46.906	22.327
ΦΛΩΡΙΝΑΣ	19.045	13.597	5.448
ΦΩΚΙΔΑΣ	16.791	11.315	5.476
ΧΑΛΚΙΔΙΚΗΣ	34.817	24.263	10.554
ΧΑΝΙΩΝ	58.320	37.064	21.256
ΧΙΟΥ	21.766	14.929	6.837
Χωρίς Τιμές*	9.744	5.332	4.412
ΣΥΝΟΛΟ	4.523.296	2.900.943	1.622.353

*Για τις συντάξεις αυτές δεν ήταν συμπληρωμένο το πεδίο του ταχυδρομικού κώδικα

Γ. Κατανομή συντάξεων ανά υπηκοότητα

A/A	Υπηκοότητα	Πλήθος Συντάξεων
1	ΑΖΕΡΜΠΑΙΤΖΑΝ	2
2	ΑΙΓΥΠΤΟΣ	244
3	ΑΙΘΙΟΠΙΑ	17
4	ΑΛΒΑΝΙΑ	3.169
5	ΑΛΓΕΡΙΑ	1
6	ΑΛΛΗ ΧΩΡΑ	71
7	ΑΝΔΟΡΑ	2
8	ΑΡΓΕΝΤΙΝΗ	7
9	ΑΡΜΕΝΙΑ	82
10	ΑΥΣΤΡΑΛΙΑ	213
11	ΑΥΣΤΡΙΑ	50
12	ΑΦΓΑΝΙΣΤΑΝ	2
13	ΒΕΛΓΙΟ	49
14	ΒΕΝΕΖΟΥΕΛΑ	1
15	ΒΙΕΤΝΑΜ	3
16	ΒΟΛΙΒΙΑ	2
17	ΒΟΣΝΙΑ ΚΑΙ ΕΡΖΕΓΟΒΙΝΗ	3
18	ΒΟΥΛΓΑΡΙΑ	2.696
19	ΒΡΑΖΙΛΙΑ	23
20	ΓΑΛΛΙΑ	139
21	ΓΕΡΜΑΝΙΑ	419
22	ΓΕΩΡΓΙΑ	155
23	ΓΙΟΥΓΚΟΣΛΑΒΙΑ	25
24	ΓΚΑΜΠΙΑ	2
25	ΓΚΑΝΑ	6
26	ΓΚΟΥΑΜ	1
27	ΔΑΝΙΑ	15
28	ΔΟΜΗΝΙΚΑΝΙΚΗ ΔΗΜΟΚΡΑΤΙΑ	4
29	ΕΛΒΕΤΙΑ	28
30	ΕΛΛΑΔΑ	4.510.942
31	ΕΡΥΘΡΑΙΑ	1
32	ΖΙΜΠΑΜΠΟΥΕ	1
33	ΗΝΩΜ.ΒΑΣΙΛΕΙΟ- ΜΕΓ.ΒΡΕΤΤΑΝΙΑ	393
34	ΗΠΑ	242
35	ΙΑΠΩΝΙΑ	7
36	ΙΝΔΙΑ	28

A/A	Υπηκοότητα	Πλήθος Συντάξεων
37	ΙΝΔΟΝΗΣΙΑ	3
38	ΙΟΡΔΑΝΙΑ	3
39	ΙΡΑΚ	6
40	ΙΡΑΝ	5
41	ΙΡΛΑΝΔΙΑ	7
42	ΙΣΠΑΝΙΑ	29
43	ΙΣΡΑΗΛ	5
44	ΙΤΑΛΙΑ	262
45	ΚΑΖΑΚΧΣΤΑΝ	42
46	ΚΑΝΑΔΑΣ	204
47	ΚΟΛΟΜΒΙΑ	3
48	ΚΟΝΓΚΟ	2
49	ΚΟΡΕΑ	3
50	ΚΟΣΤΑ ΡΙΚΑ	15
51	ΚΟΥΒΑ	3
52	ΚΟΥΒΕΙΤ	1
53	ΚΡΟΑΤΙΑ	5
54	ΚΥΠΡΟΣ	791
55	ΛΕΤΟΝΙΑ	1
56	ΛΕΥΚΟΡΩΣΙΑ	6
57	ΛΙΒΑΝΟΣ	22
58	ΛΙΒΥΗ	4
59	ΛΙΘΟΥΑΝΙΑ	3
60	ΛΙΧΤΕΝΣΤΑΙΝ	1
61	ΛΟΥΞΕΜΒΟΥΡΓΟ	1
62	ΜΑΛΤΑ	2
63	ΜΑΡΟΚΟ	2
64	ΜΕΞΙΚΟ	1
65	ΜΟΛΔΑΒΙΑ	72
66	ΜΠΑΝΓΚΛΑΝΤΕΣ	4
67	ΜΠΟΥΡΟΥΝΤΙ	1
68	ΝΕΑ ΓΟΥΙΝΕΑ	2
69	ΝΕΑ ΖΗΛΑΝΔΙΑ	5
70	ΝΙΓΗΡΙΑ	10
71	ΝΙΚΑΡΑΓΟΥΑ	1
72	ΝΟΡΒΗΓΙΑ	4
73	ΝΟΤΙΟΣ ΑΦΡΙΚΗ	11
74	ΟΛΛΑΝΔΙΑ	82
75	ΟΥΓΓΑΡΙΑ	7
76	ΟΥΓΚΑΝΤΑ	6
77	ΟΥΖΜΠΕΚΙΣΤΑΝ	17

A/A	Υπηκοότητα	Πλήθος Συντάξεων
78	ΟΥΚΡΑΝΙΑ	177
79	ΟΥΡΟΥΓΟΥΑΗ	2
80	ΠΑΚΙΣΤΑΝ	113
81	ΠΑΝΑΜΑΣ	4
82	ΠΑΡΑΓΟΥΑΗ	2
83	ΠΕΡΟΥ	4
84	ΠΟΛΩΝΙΑ	216
85	ΠΟΡΤΟΓΑΛΛΙΑ	7
86	ΠΡΑΣΙΝΟ ΑΚΡΩΤΗΡΙΟ	1
87	ΡΟΥΜΑΝΙΑ	265
88	ΡΩΣΙΑ	423
89	ΣΕΡΒΙΑ	8
90	ΣΕΥΧΕΛΛΕΣ	3
91	ΣΙΕΡΑ ΛΕΟΝΕ	1
92	ΣΙΝΓΚΑΠΟΥΡΗ	2
93	ΣΛΟΒΑΚΙΑ	3
94	ΣΛΟΒΕΝΙΑ	1
95	ΣΟΥΔΑΝ	6
96	ΣΟΥΗΔΙΑ	32
97	ΣΡΙ ΛΑΝΚΑ	17
98	ΣΥΡΙΑ	28
99	ΤΑΝΖΑΝΙΑ	1
100	ΤΑΥΛΑΝΔΗ	1
101	ΤΟΥΡΚΙΑ	1.113
102	ΤΣΕΧΙΑ	22
103	ΤΥΝΗΣΙΑ	3
104	ΦΙΛΙΠΠΙΝΕΣ	112
105	ΦΙΝΛΑΝΔΙΑ	18
106	ΦΥΡΟΜ	6
107	ΧΙΛΗ	4
108	ΧΟΝΓΚ ΚΟΝΓΚ	2
	ΣΥΝΟΛΟ	4.523.296

Δ. Γεωγραφική Κατανομή Προνοιακών Επιδομάτων ανά νομό

Α/Α	Νομός	Πλήθος		Ποσό Επιδομάτων(€)	
		Δικαιούχοι μόνο προνοιακών επιδομάτων	Συνταξιούχοι που λαμβάνουν και προνοιακά επιδόματα	Δικαιούχοι μόνο προνοιακών επιδομάτων	Συνταξιούχοι που λαμβάνουν και προνοιακά επιδόματα
1	ΑΙΤΩΛΟΑΚΑΡΝΑΝΙΑΣ	2.050	1.067	623.648	422.955
2	ΑΡΓΟΛΙΔΑΣ	575	480	201.467	172.198
3	ΑΡΚΑΔΙΑΣ	643	466	210.244	193.289
4	ΑΡΤΑΣ	535	461	182.372	192.173
5	ΑΤΤΙΚΗΣ	43.330	15.636	15.675.821	5.625.965
6	ΑΧΑΪΑΣ	3.365	1.434	1.256.083	575.191
7	ΒΟΙΩΤΙΑΣ	817	335	228.989	120.963
8	ΓΡΕΒΕΝΩΝ	199	189	65.425	79.005
9	ΔΡΑΜΑΣ	1.389	583	429.941	220.123
10	ΔΩΔΕΚΑΝΗΣΟΥ	1.915	630	681.914	235.062
11	ΕΒΡΟΥ	3.153	1.070	718.453	358.248
12	ΕΥΒΟΙΑΣ	2.593	915	828.341	348.040
13	ΕΥΡΥΤΑΝΙΑΣ	130	159	42.722	59.108
14	ΖΑΚΥΝΘΟΥ	578	261	149.645	99.711
15	ΗΛΕΙΑΣ	1.161	704	408.171	281.527
16	ΗΜΑΘΙΑΣ	1.893	799	525.013	308.158
17	ΗΡΑΚΛΕΙΟΥ	3.232	1.594	887.116	619.523
18	ΘΕΣΠΡΩΤΙΑΣ	543	250	155.824	101.443
19	ΘΕΣΣΑΛΟΝΙΚΗΣ	14.984	4.508	4.221.970	1.553.325
20	ΙΩΑΝΝΙΝΩΝ	1.564	844	549.649	341.083
21	ΚΑΒΑΛΑΣ	1.707	870	459.619	310.577
22	ΚΑΡΔΙΤΣΑΣ	1.256	712	397.341	276.449
23	ΚΑΣΤΟΡΙΑΣ	513	255	144.880	83.345
24	ΚΕΡΚΥΡΑΣ	1.292	597	356.592	231.668
25	ΚΕΦΑΛΛΗΝΙΑΣ	416	177	128.275	67.726
26	ΚΙΛΚΙΣ	797	357	236.180	136.762
27	ΚΟΖΑΝΗΣ	1.607	642	499.219	242.263
28	ΚΟΡΙΝΘΙΑΣ	1.077	473	376.078	177.999
29	ΚΥΚΛΑΔΩΝ	681	329	253.379	132.804
30	ΛΑΚΩΝΙΑΣ	442	436	155.428	162.269
31	ΛΑΡΙΣΑΣ	2.516	1.106	829.955	397.743
32	ΛΑΣΙΘΙΟΥ	529	538	148.331	202.927
33	ΛΕΣΒΟΥ	1.079	616	281.988	236.124
34	ΛΕΥΚΑΔΑΣ	202	141	53.371	55.590

Α/Α	Νομός	Πλήθος		Ποσό Επιδομάτων(€)	
		Δικαιούχοι μόνο προνοιακών επιδομάτων	Συνταξιούχοι που λαμβάνουν και προνοιακά επιδόματα	Δικαιούχοι μόνο προνοιακών επιδομάτων	Συνταξιούχοι που λαμβάνουν και προνοιακά επιδόματα
35	ΜΑΓΝΗΣΙΑΣ	2.036	823	715.488	327.171
36	ΜΕΣΣΗΝΙΑΣ	1.324	891	491.321	342.315
37	ΞΑΝΘΗΣ	2.181	510	517.095	169.958
38	ΠΕΛΛΗΣ	1.214	795	388.034	305.906
39	ΠΙΕΡΙΑΣ	1.796	673	497.438	250.134
40	ΠΡΕΒΕΖΑΣ	542	320	141.428	115.504
41	ΡΕΘΥΜΝΗΣ	541	419	183.740	161.225
42	ΡΟΔΟΠΗΣ	1.938	513	419.593	165.957
43	ΣΑΜΟΥ	520	228	149.101	88.526
44	ΣΕΡΡΩΝ	2.040	963	609.018	361.018
45	ΤΡΙΚΑΛΩΝ	1.310	782	456.762	291.625
46	ΦΘΙΩΤΙΔΑΣ	1.189	652	360.976	249.043
47	ΦΛΩΡΙΝΑΣ	437	353	135.156	135.163
48	ΦΩΚΙΔΑΣ	211	124	53.981	44.627
49	ΧΑΛΚΙΔΙΚΗΣ	1.057	431	313.923	157.417
50	ΧΑΝΙΩΝ	1.727	656	587.049	255.608
51	ΧΙΟΥ	698	243	194.494	90.347
52	Απροσδιόριστο	3	1	939	35
	ΣΥΝΟΛΑ	119.527	49.011	38.578.979	18.132.916